

Assé-le-Béranger

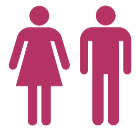

395 hab.
en 2023

-2,1%/an
entre 2017 et 2023



1 192
hectares

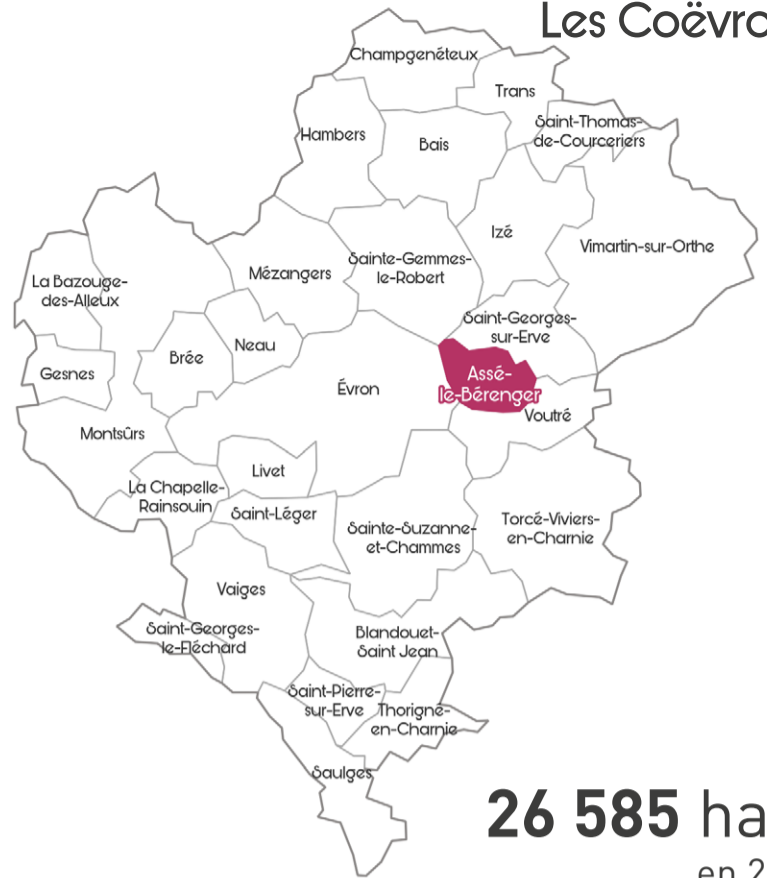

26 585 hab.
en 2023

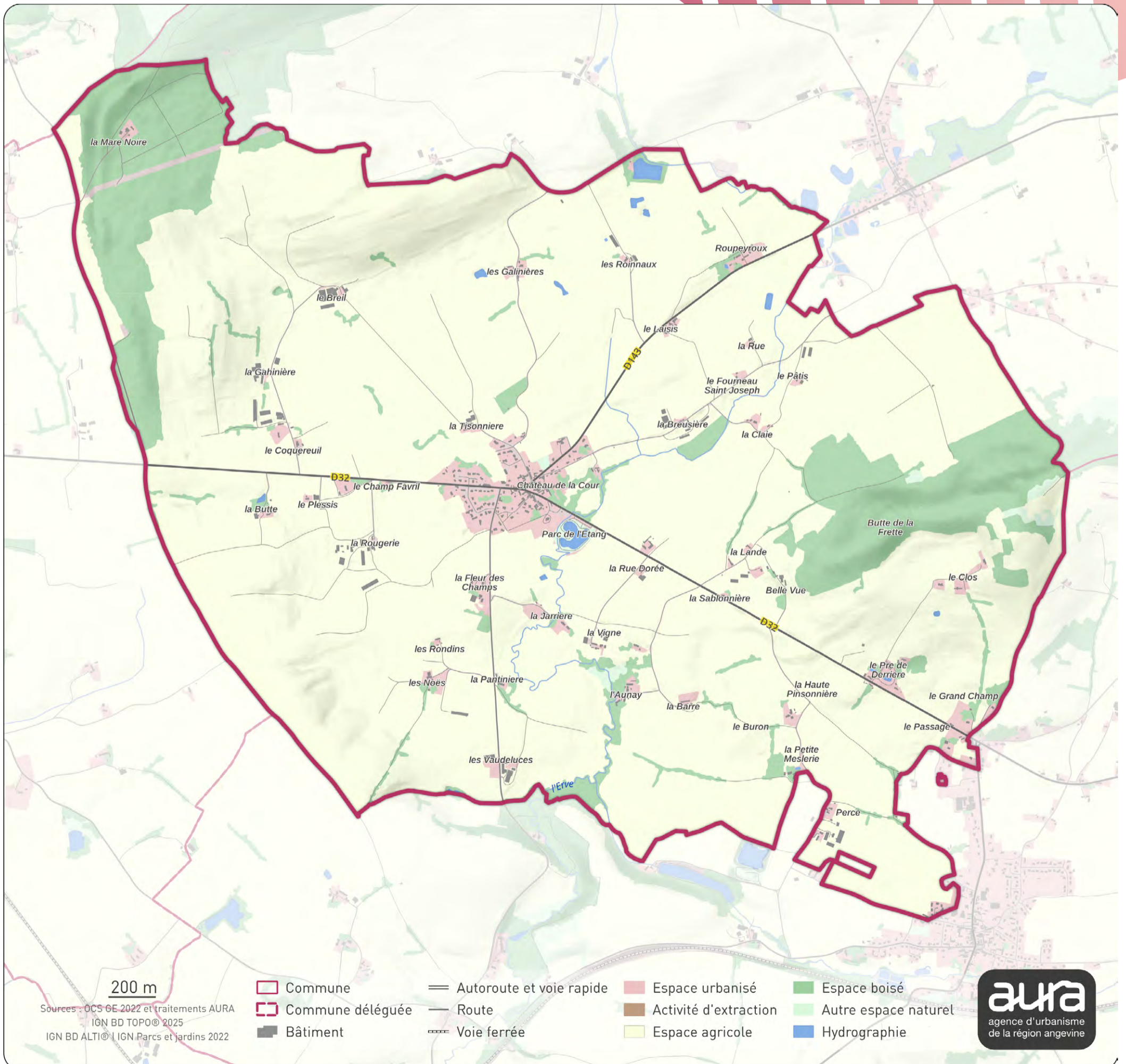

PROFIL DÉMOGRAPHIQUE

POPULATION PAR ÂGE // 2022

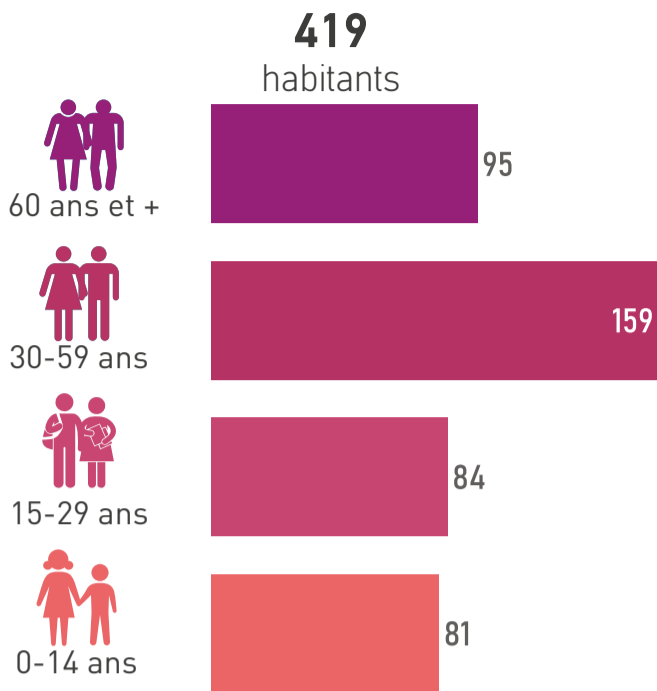

ÉVOLUTION NAISSANCES ET DÉCÈS // 2008-2024

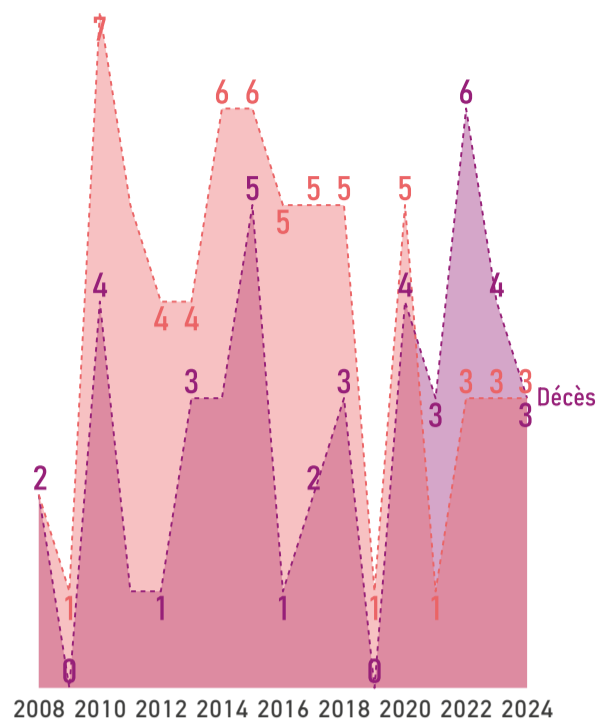

COMPOSITION DES MÉNAGES // 2022

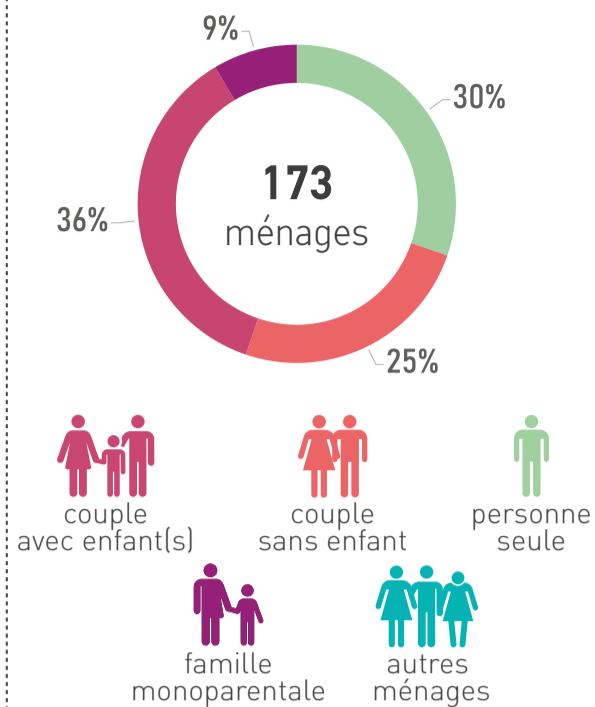

PROFIL ÉCONOMIQUE

EMPLOIS // 2022

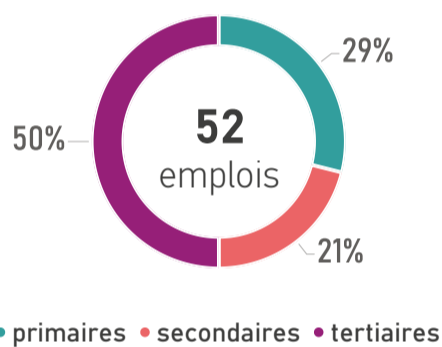

REVENU MÉDIAN MENSUEL // 2022



UC : unité de consommation

ACTIFS OCCUPÉS // 2022

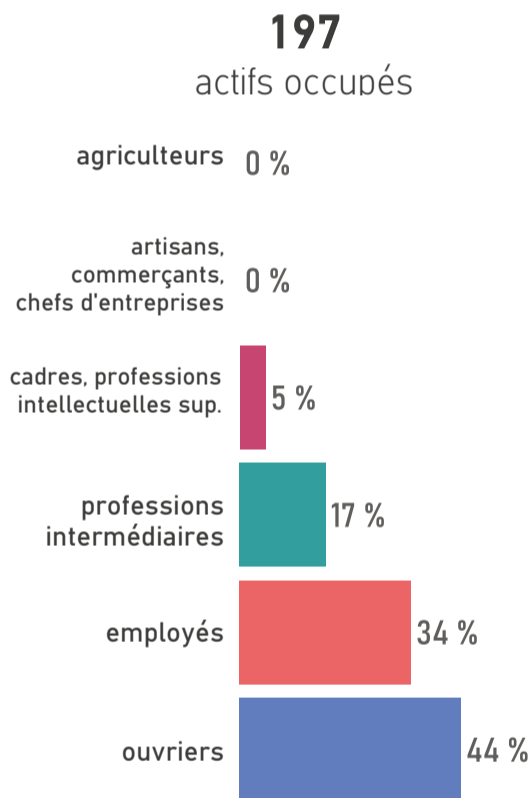

MOBILITÉ DES ACTIFS

TRANSPORT UTILISÉ POUR ALLER TRAVAILLER // 2022

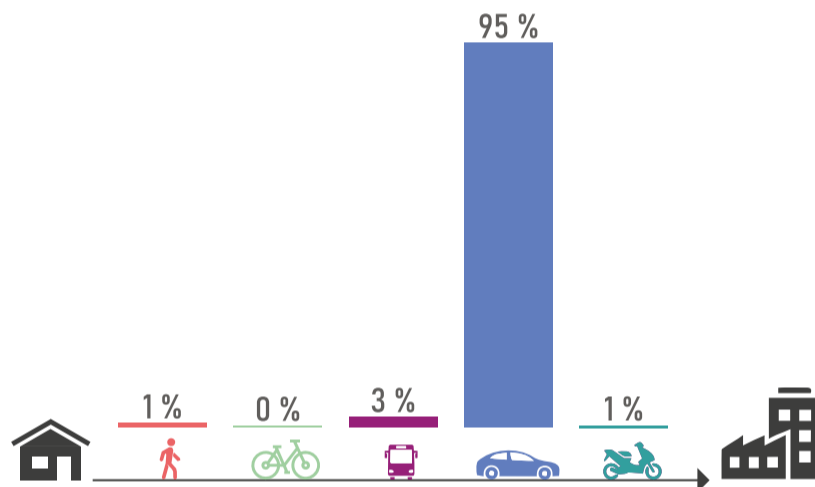

ACTIFS TRAVAILLANT AU LIEU DE RÉSIDENCE // 2022



HABITAT ET LOGEMENTS

LOGEMENTS PAR TYPE ET TAILLE // 2022

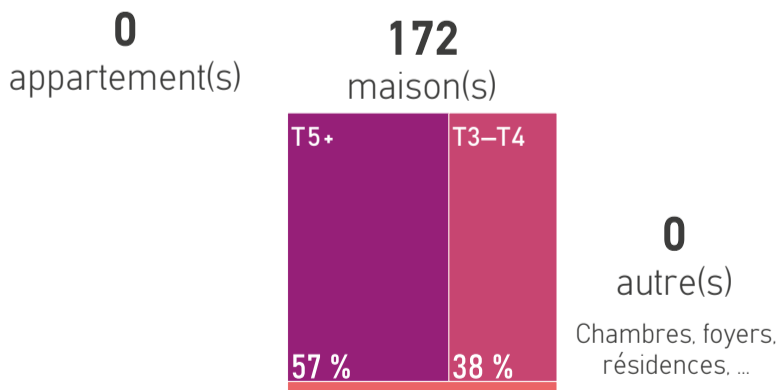

RÉSIDENCES PRINCIPALES ET LOCATIFS SOCIAUX // 2022



SOURCES D'ÉNERGIE

MODES DE CHAUFFAGE DES RÉSIDENCES PRINCIPALES // 2022

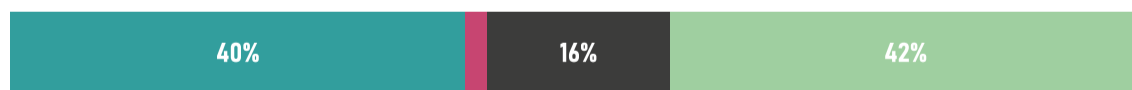

*bois, pompe à chaleur, solaire, mixte, ...

SOURCES

Population par âge : Insee, RP 2022 // Evolution naissances décès : Insee, Etat civil 2008 à 2024 // Composition des ménages : Insee, RP 2022 // Emplois : Insee, RP 2022, exploitation complémentaire // Revenu : Insee, filosofi, 2022 // Actifs occupés : Insee, RP 2022 // Transports des actifs : Insee, RP 2022 // Actifs au lieu de résidence : Insee, RP 2022 // Logements : Insee, RP 2022 // Résidences principales et logements sociaux : Insee, RP 2022 - Dreal Pays de la Loire, RPLS 2025 // Sources d'énergie : Insee, RP 2022

+ D'INFOS SUR VOTRE TERRITOIRE



ÊTRE INFORMÉ DES ACTUALITÉS



aura



www.aurangvine.org



aura-angers49



aura49

Bais



1 222 hab.
en 2023

-0,2%/an
entre 2017 et 2023



2 636
hectares



26 585 hab.
en 2023

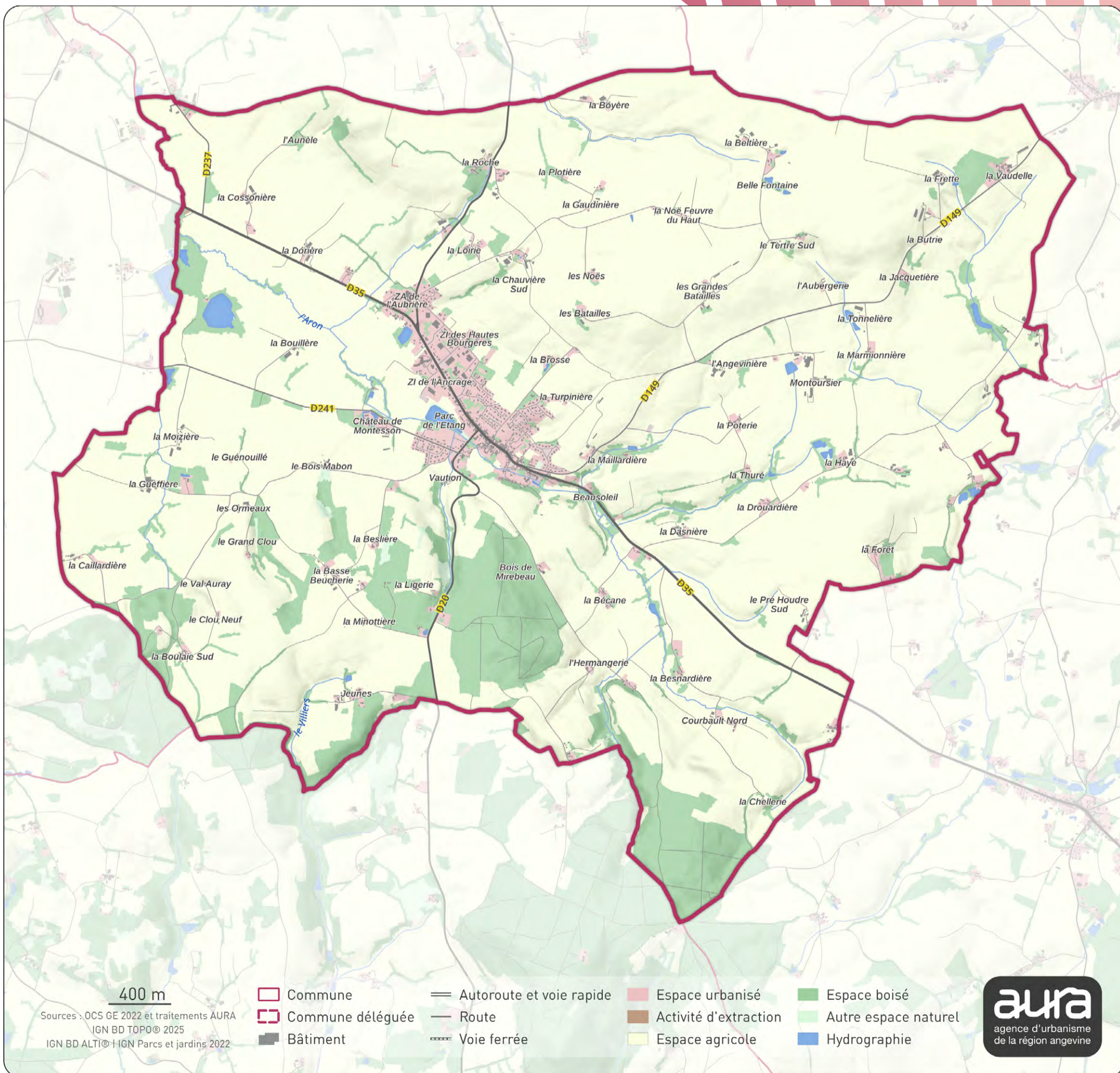

PROFIL DÉMOGRAPHIQUE

POPULATION PAR ÂGE // 2022

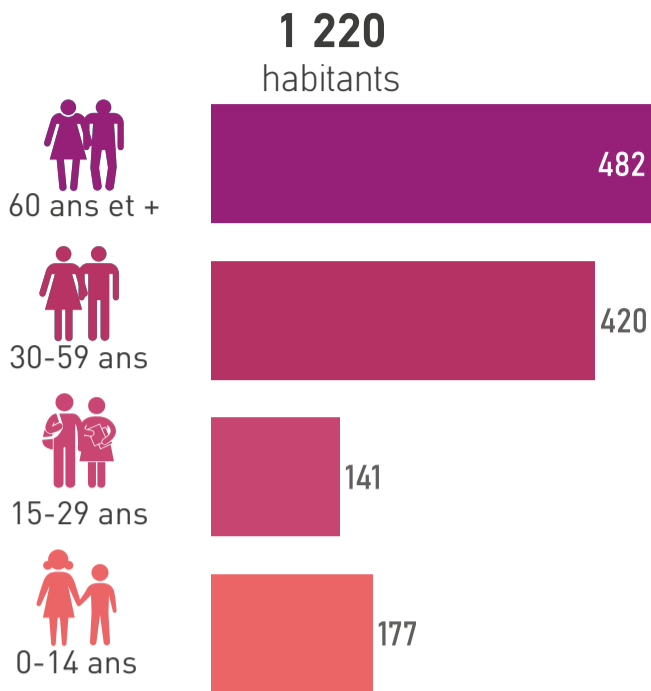

ÉVOLUTION NAISSANCES ET DÉCÈS // 2008-2024

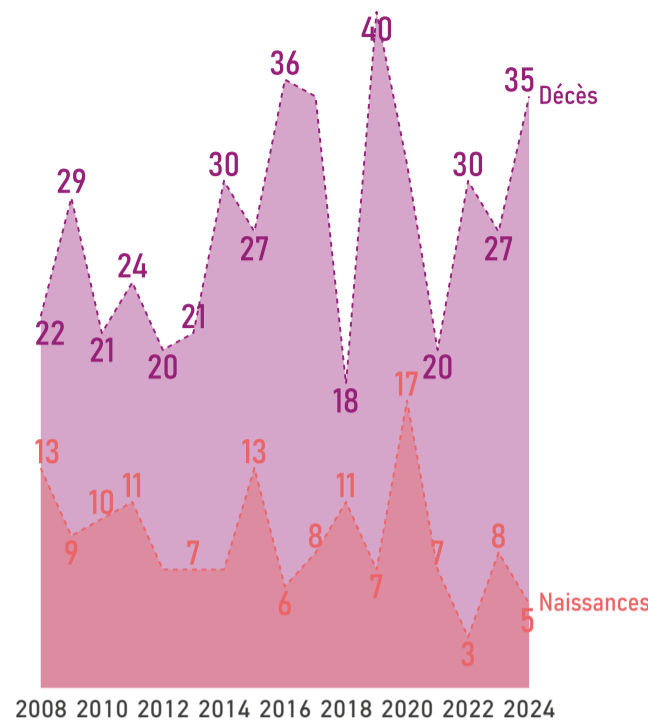

COMPOSITION DES MÉNAGES // 2022

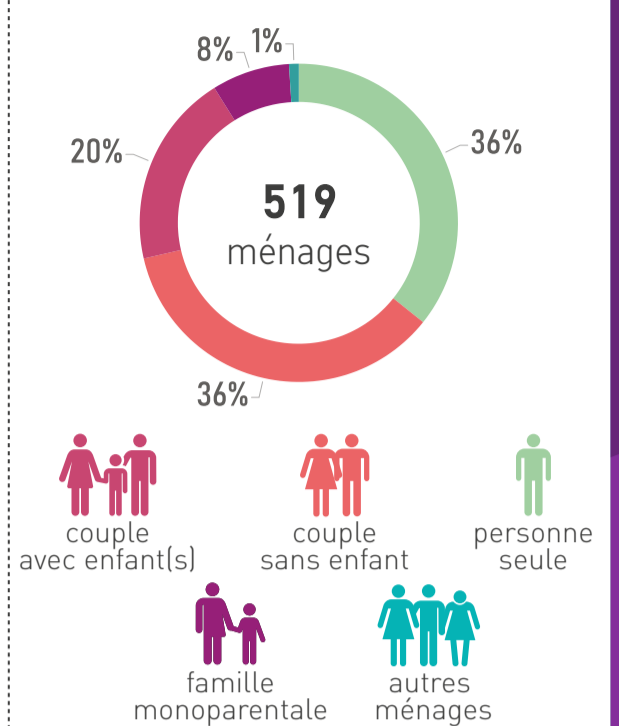

PROFIL ÉCONOMIQUE

EMPLOIS // 2022

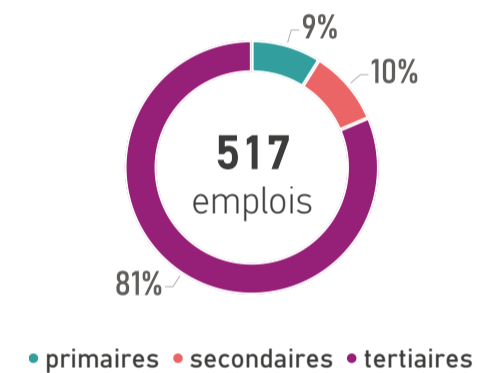

REVENU MÉDIAN MENSUEL // 2022

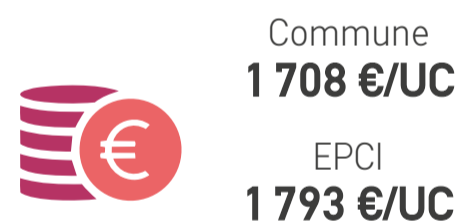

UC : unité de consommation

ACTIFS OCCUPÉS // 2022

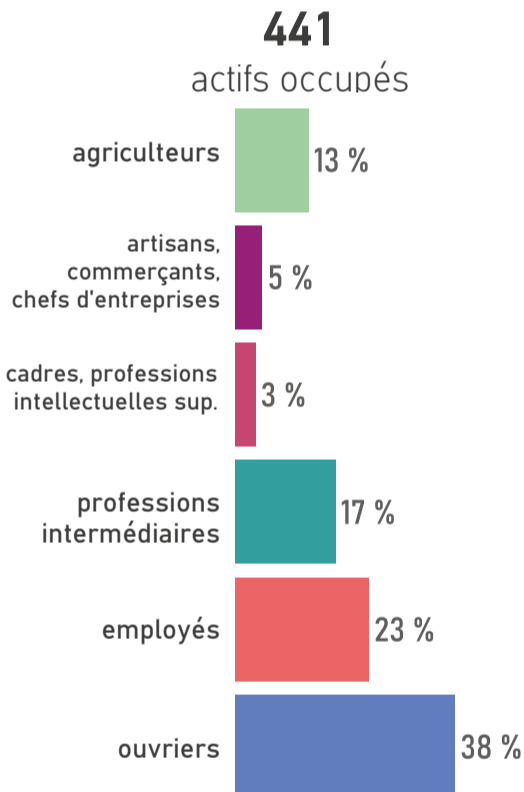

MOBILITÉ DES ACTIFS

TRANSPORT UTILISÉ POUR ALLER TRAVAILLER // 2022

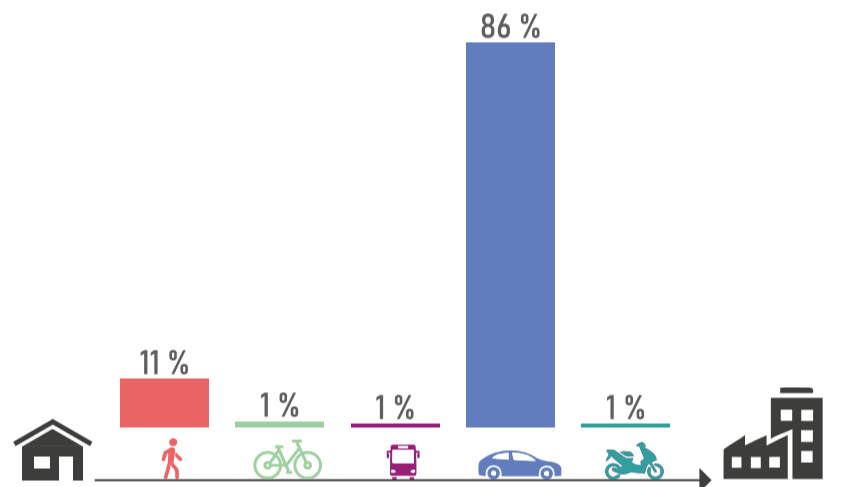

ACTIFS TRAVAILLANT AU LIEU DE RÉSIDENCE // 2022



HABITAT ET LOGEMENTS

LOGEMENTS PAR TYPE ET TAILLE // 2022

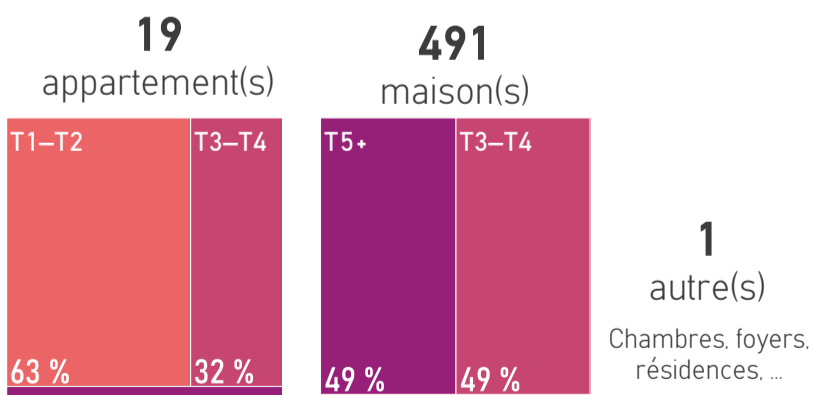

RÉSIDENCES PRINCIPALES ET LOCATIFS SOCIAUX // 2022



SOURCES D'ÉNERGIE

MODES DE CHAUFFAGE DES RÉSIDENCES PRINCIPALES // 2022



*bois, pompe à chaleur, solaire, mixte, ...

SOURCES

Population par âge : Insee, RP 2022 // Evolution naissances décès : Insee, Etat civil 2008 à 2024 // Composition des ménages : Insee, RP 2022 // Emplois : Insee, RP 2022, exploitation complémentaire // Revenu : Insee, filosofi, 2022 // Actifs occupés : Insee, RP 2022 // Transports des actifs : Insee, RP 2022 // Actifs au lieu de résidence : Insee, RP 2022 // Logements : Insee, RP 2022 // Résidences principales et logements sociaux : Insee, RP 2022 - Dreal Pays de la Loire, RPLS 2025 // Sources d'énergie : Insee, RP 2022

+ D'INFOS SUR VOTRE TERRITOIRE
ÊTRE INFORMÉ DES ACTUALITÉS



Blandouet-Saint Jean



554 hab.
en 2023

-1,5%/an
entre 2017 et 2023



3 648
hectares

Les Coëvrons



26 585 hab.
en 2023

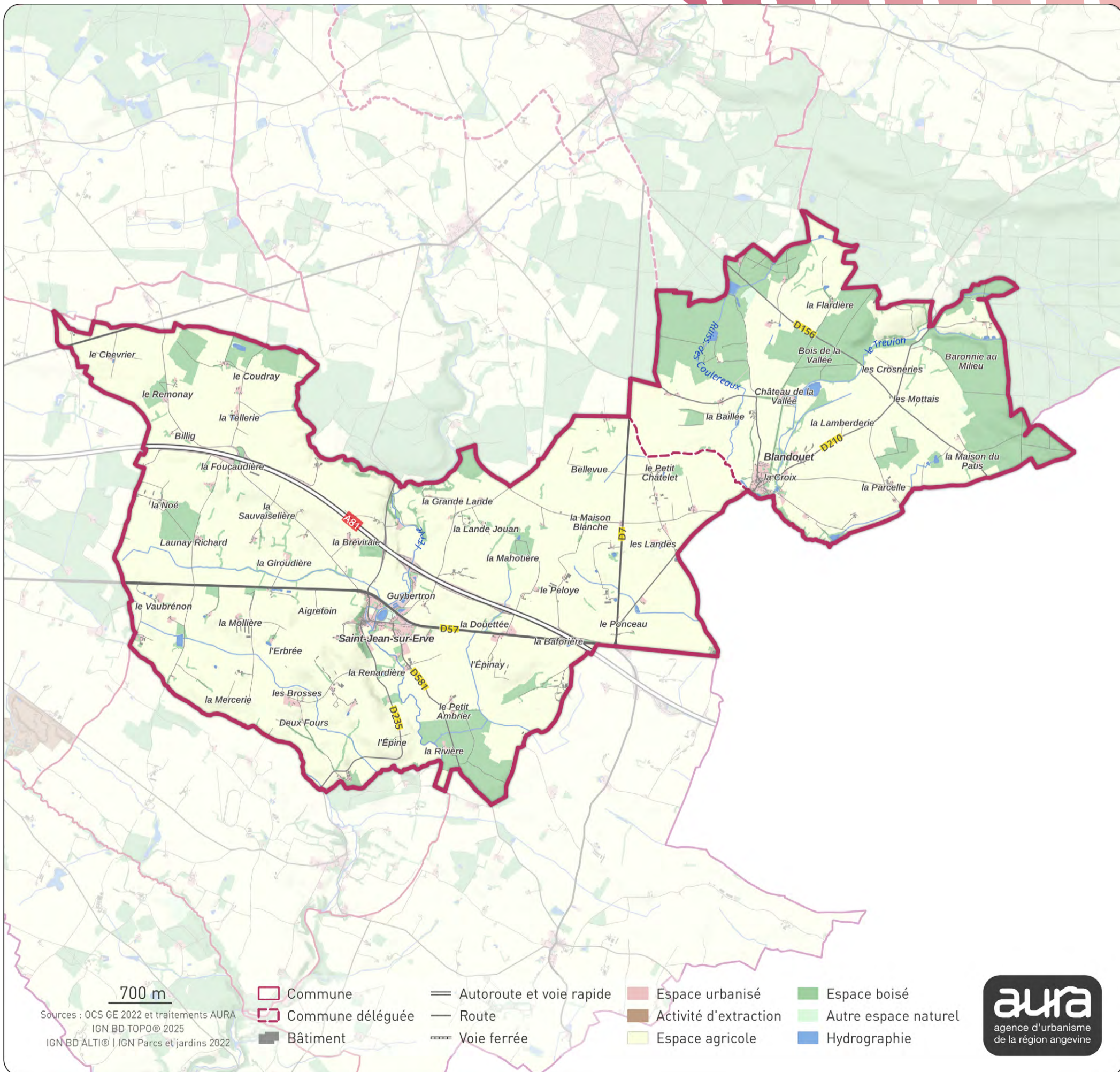

PROFIL DÉMOGRAPHIQUE

POPULATION PAR ÂGE // 2022

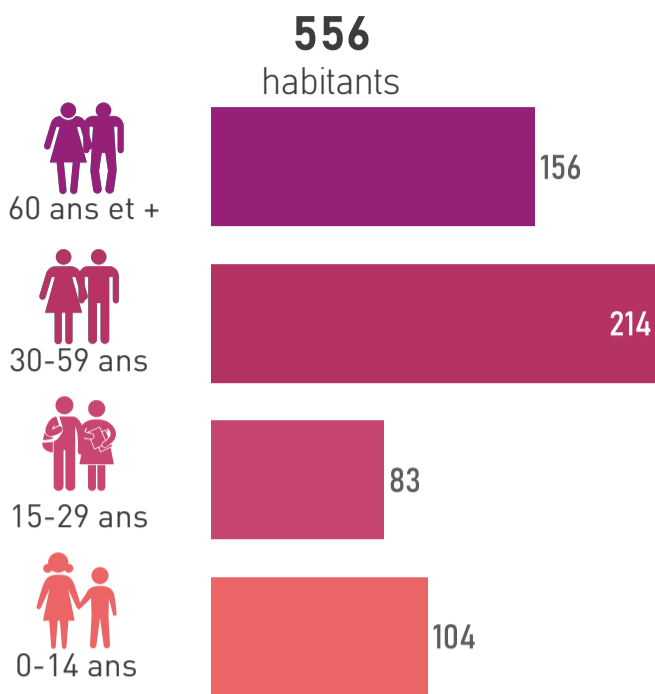

ÉVOLUTION NAISSANCES ET DÉCÈS // 2008-2024

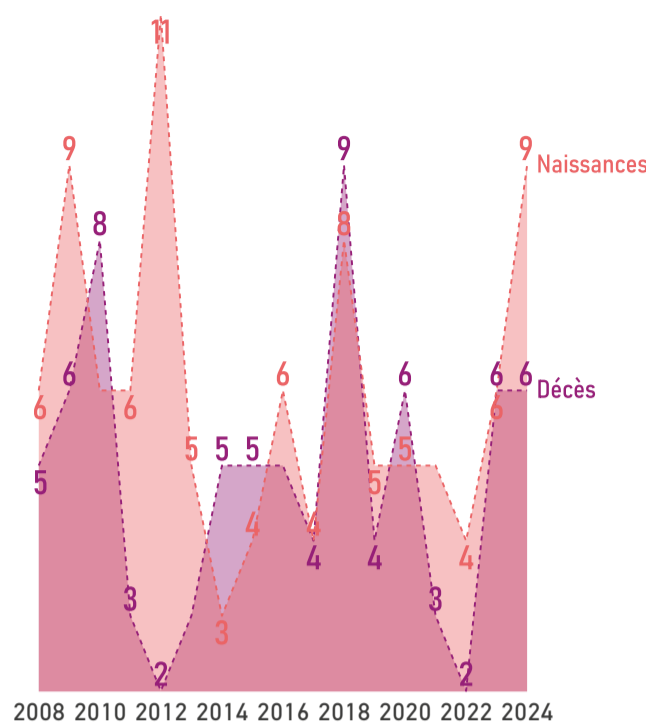

COMPOSITION DES MÉNAGES // 2022

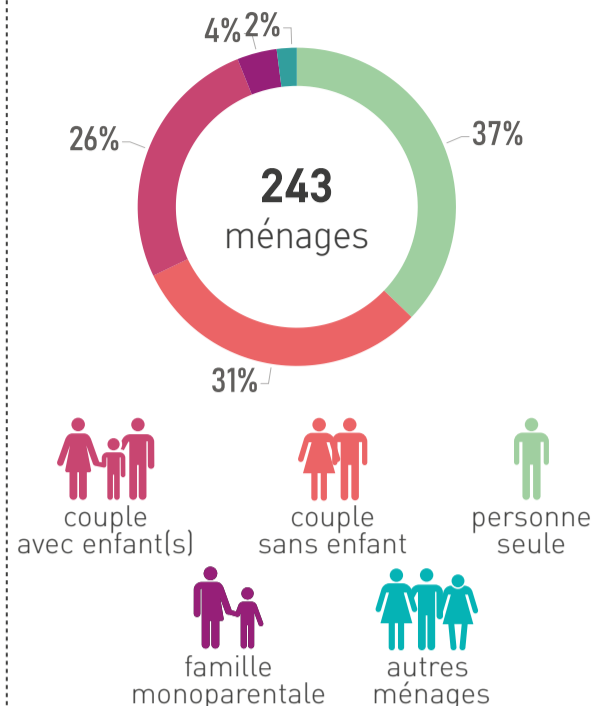

PROFIL ÉCONOMIQUE

EMPLOIS // 2022

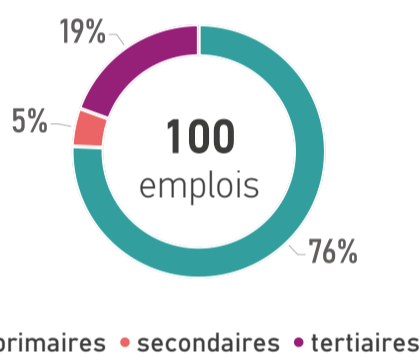

REVENU MÉDIAN MENSUEL // 2022

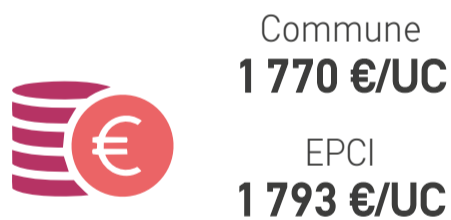

UC : unité de consommation

ACTIFS OCCUPÉS // 2022

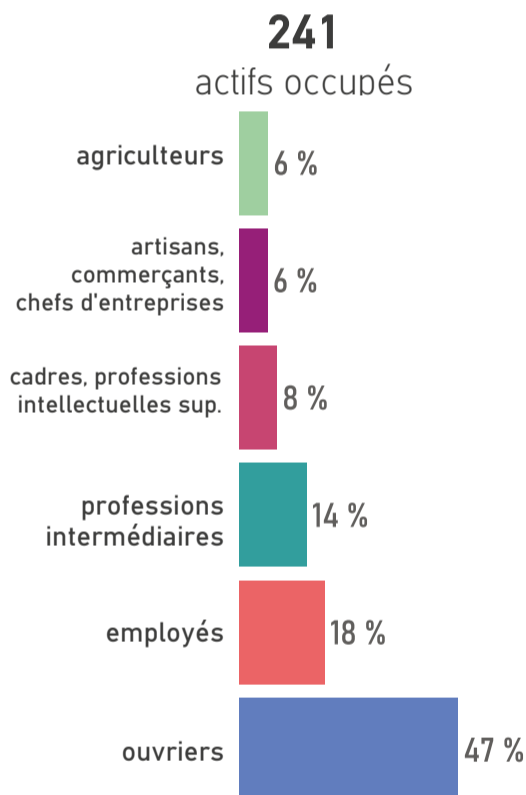

MOBILITÉ DES ACTIFS

TRANSPORT UTILISÉ POUR ALLER TRAVAILLER // 2022

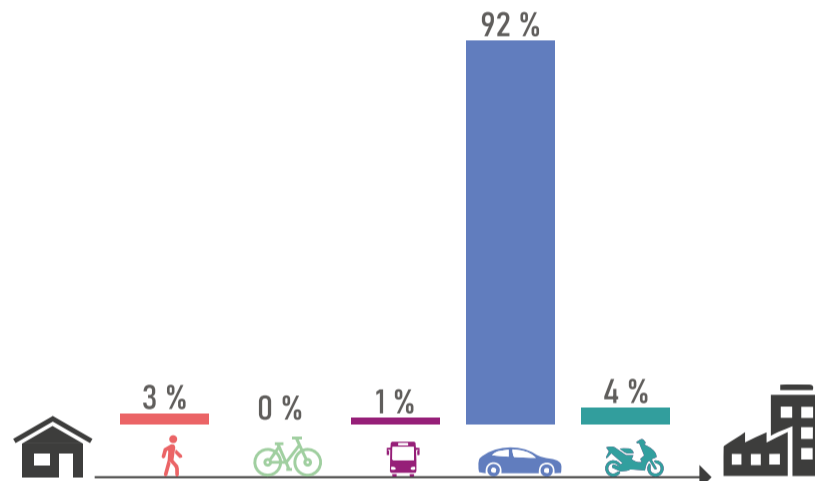

ACTIFS TRAVAILLANT AU LIEU DE RÉSIDENCE // 2022



HABITAT ET LOGEMENTS

LOGEMENTS PAR TYPE ET TAILLE // 2022

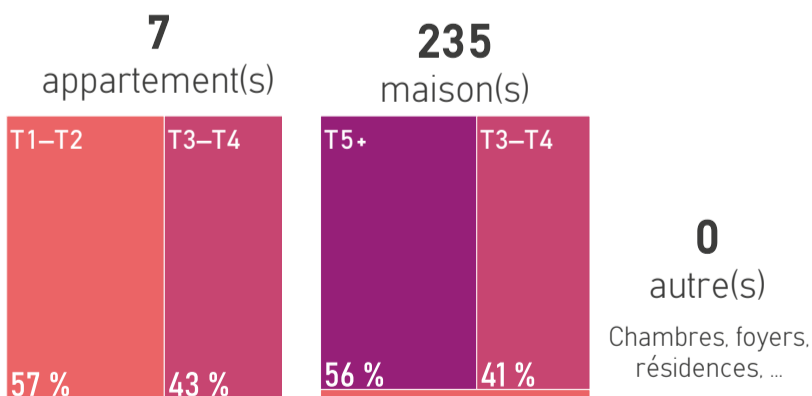

RÉSIDENCES PRINCIPALES ET LOCATIFS SOCIAUX // 2022



SOURCES D'ÉNERGIE

MODES DE CHAUFFAGE DES RÉSIDENCES PRINCIPALES // 2022

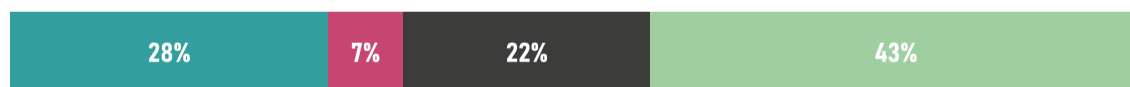

*bois, pompe à chaleur, solaire, mixte, ...

SOURCES

Population par âge : Insee, RP 2022 // Evolution naissances décès : Insee, Etat civil 2008 à 2024 // Composition des ménages : Insee, RP 2022 // Emplois : Insee, RP 2022, exploitation complémentaire // Revenu : Insee, filosofi, 2022 // Actifs occupés : Insee, RP 2022 // Transports des actifs : Insee, RP 2022 // Actifs au lieu de résidence : Insee, RP 2022 // Logements : Insee, RP 2022 // Résidences principales et logements sociaux : Insee, RP 2022 - Dreal Pays de la Loire, RPLS 2025 // Sources d'énergie : Insee, RP 2022

+ D'INFOS SUR VOTRE TERRITOIRE

ÊTRE INFORMÉ DES ACTUALITÉS



aura



www.aurangvine.org



aura-angers49



aura49

Brée



591 hab.
en 2023

+1,7%/an
entre 2017 et 2023



1 659
hectares



26 585 hab.
en 2023

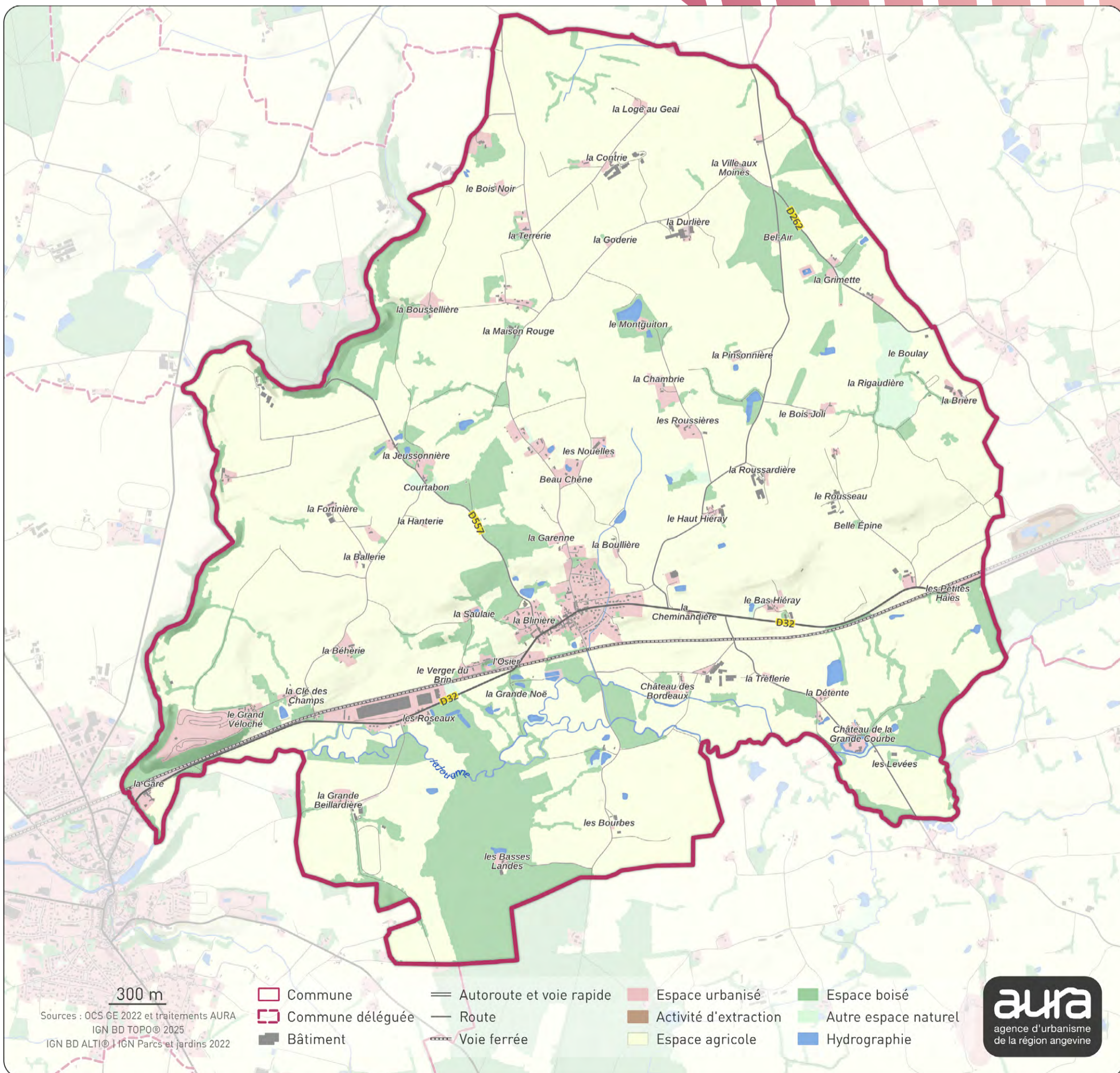

PROFIL DÉMOGRAPHIQUE

POPULATION PAR ÂGE // 2022

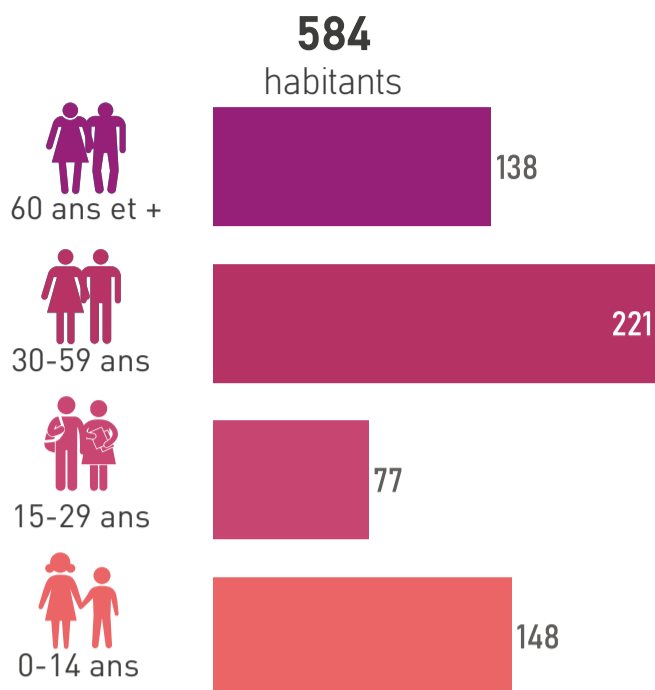

ÉVOLUTION NAISSANCES ET DÉCÈS // 2008-2024

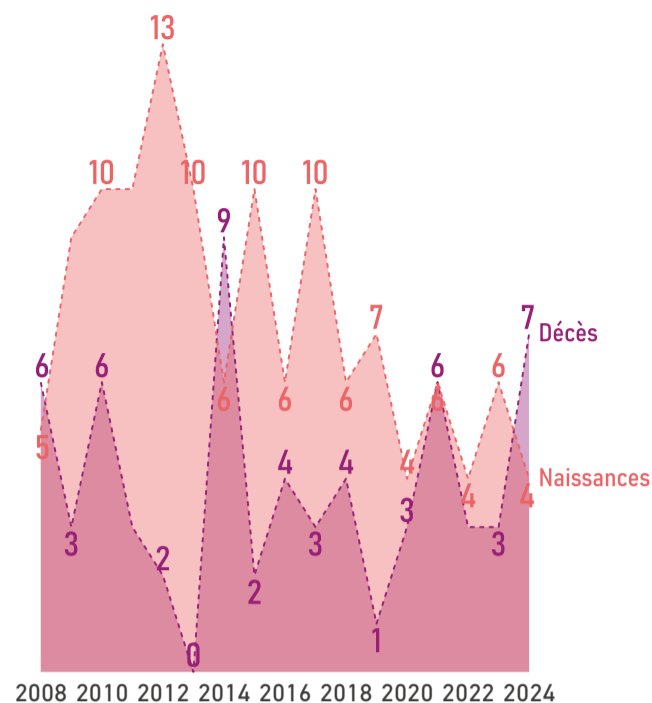

COMPOSITION DES MÉNAGES // 2022

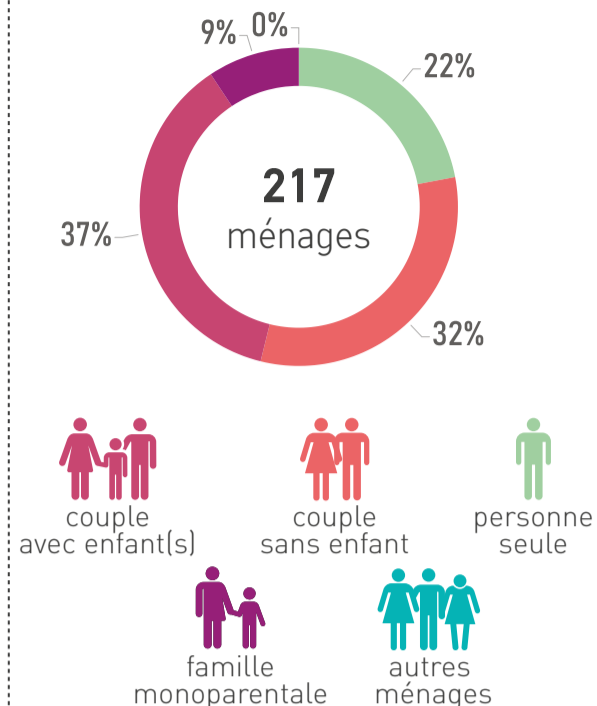

PROFIL ÉCONOMIQUE

EMPLOIS // 2022

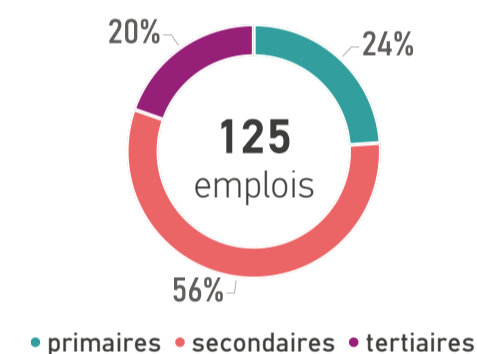

REVENU MÉDIAN MENSUEL // 2022

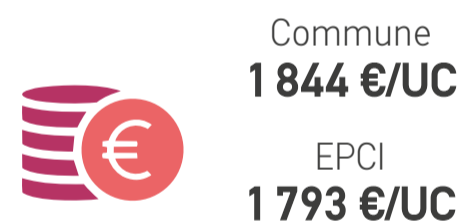

UC : unité de consommation

ACTIFS OCCUPÉS // 2022

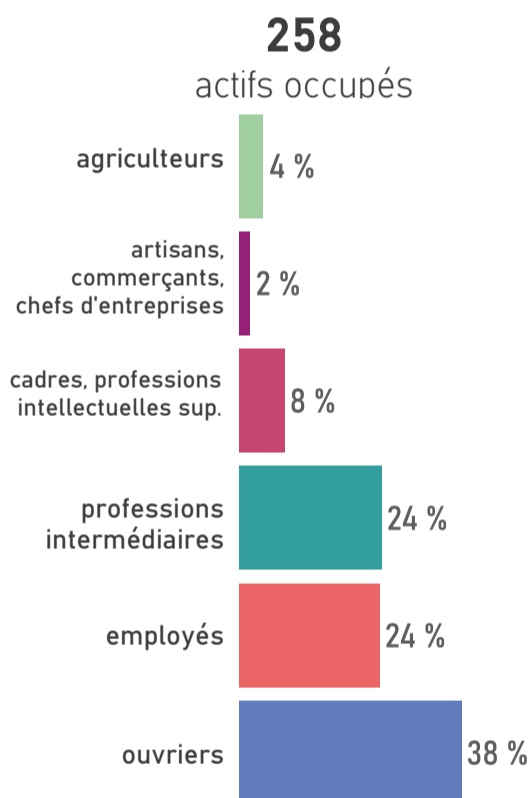

MOBILITÉ DES ACTIFS

TRANSPORT UTILISÉ POUR ALLER TRAVAILLER // 2022

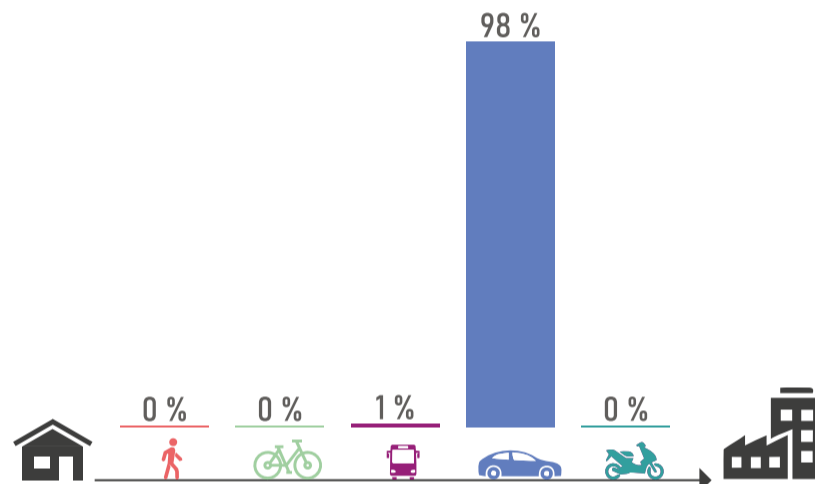

ACTIFS TRAVAILLANT AU LIEU DE RÉSIDENCE // 2022



HABITAT ET LOGEMENTS

LOGEMENTS PAR TYPE ET TAILLE // 2022

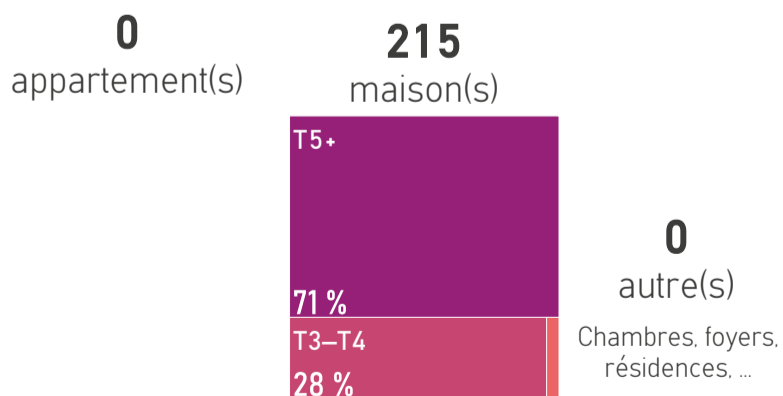

RÉSIDENCES PRINCIPALES ET LOCATIFS SOCIAUX // 2022



SOURCES D'ÉNERGIE

MODES DE CHAUFFAGE DES RÉSIDENCES PRINCIPALES // 2022



*bois, pompe à chaleur, solaire, mixte, ...

SOURCES

Population par âge : Insee, RP 2022 // Evolution naissances décès : Insee, Etat civil 2008 à 2024 // Composition des ménages : Insee, RP 2022 // Emplois : Insee, RP 2022, exploitation complémentaire // Revenu : Insee, filosofi, 2022 // Actifs occupés : Insee, RP 2022 // Transports des actifs : Insee, RP 2022 // Actifs au lieu de résidence : Insee, RP 2022 // Logements : Insee, RP 2022 // Résidences principales et logements sociaux : Insee, RP 2022 - Dreal Pays de la Loire, RPLS 2025 // Sources d'énergie : Insee, RP 2022

+ D'INFOS SUR
VOTRE TERRITOIRE



ÊTRE INFORMÉ
DES ACTUALITÉS



aura



www.aurangvine.org



aura-angers49



aura49

Champgenêteux



492 hab.
en 2023

-0,8%/an
entre 2017 et 2023



2 523
hectares



26 585 hab.
en 2023

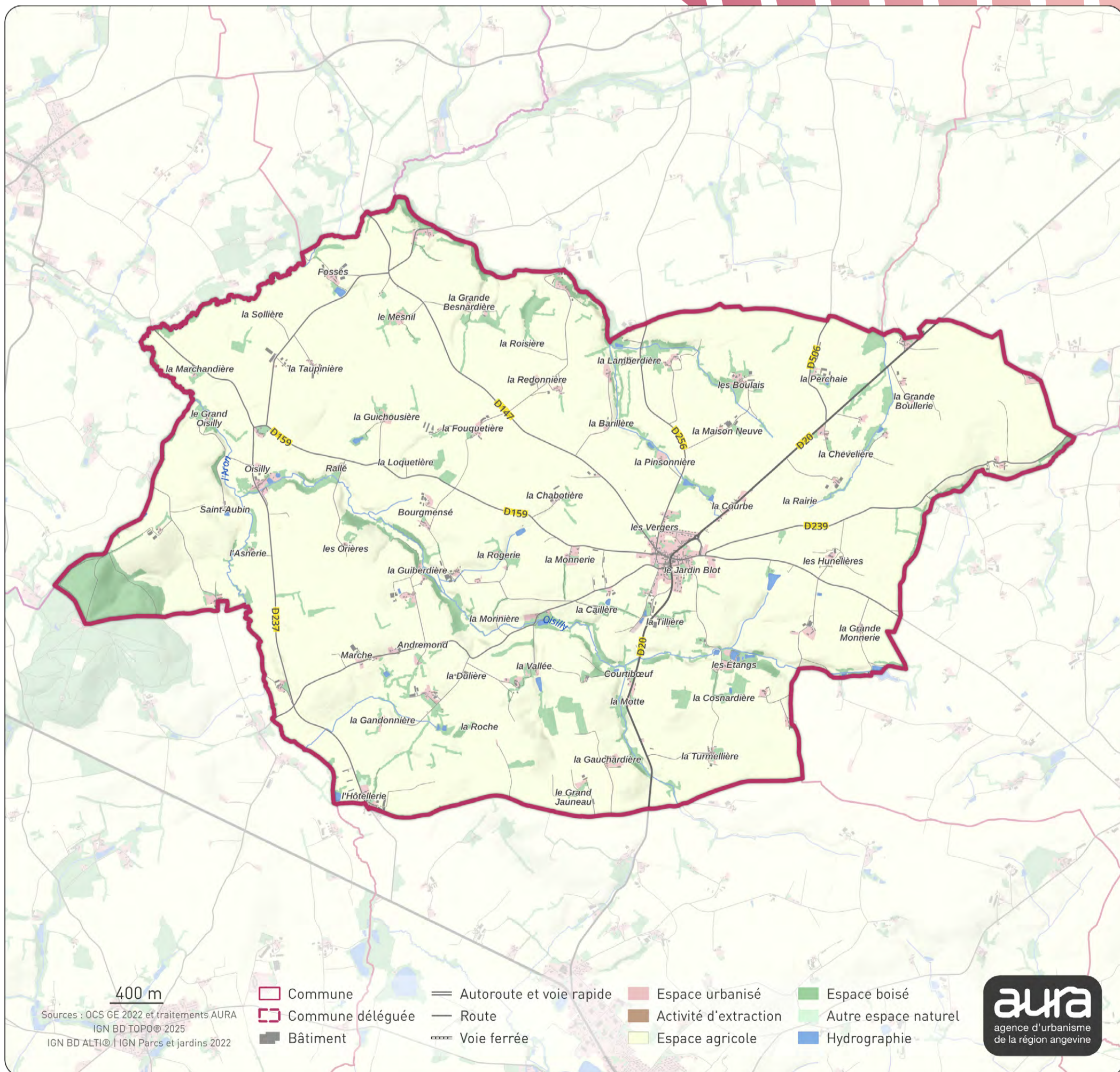

PROFIL DÉMOGRAPHIQUE

POPULATION PAR ÂGE // 2022

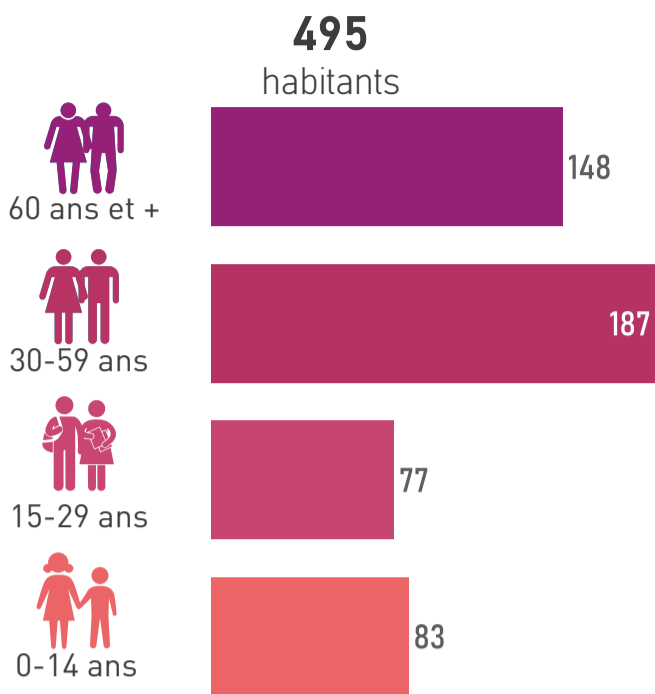

ÉVOLUTION NAISSANCES ET DÉCÈS // 2008-2024

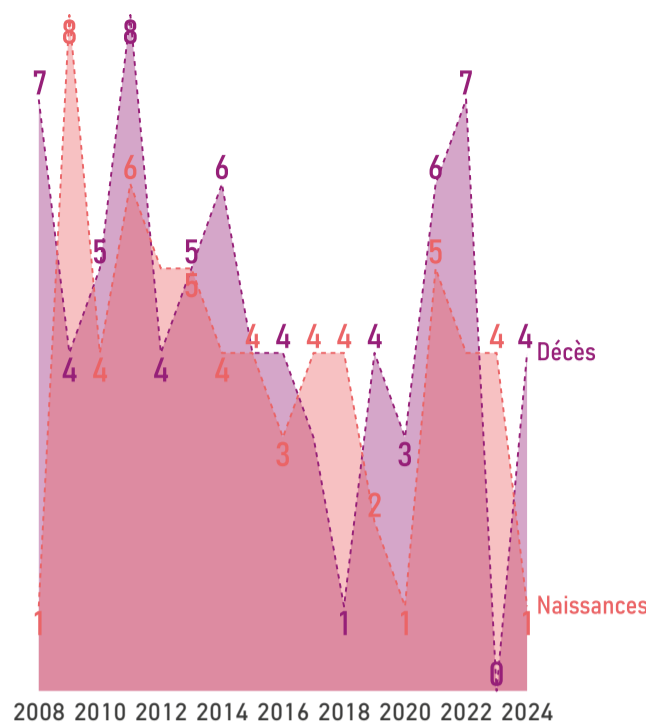

COMPOSITION DES MÉNAGES // 2022

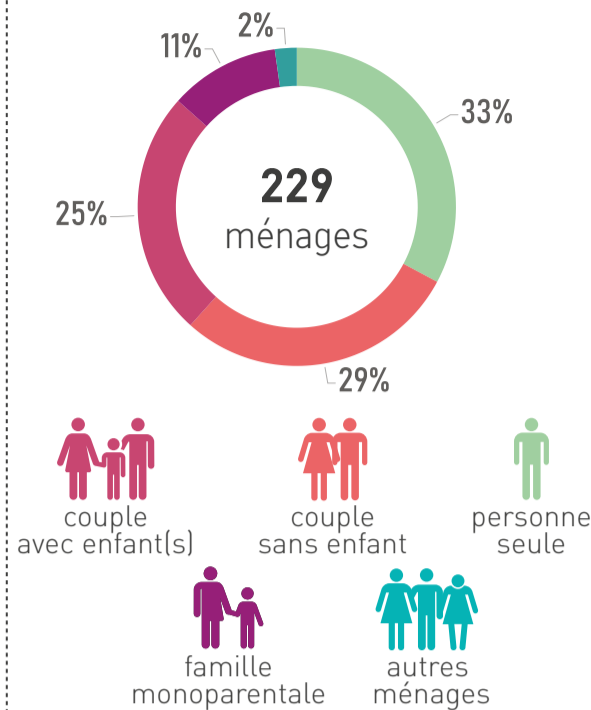

PROFIL ÉCONOMIQUE

EMPLOIS // 2022

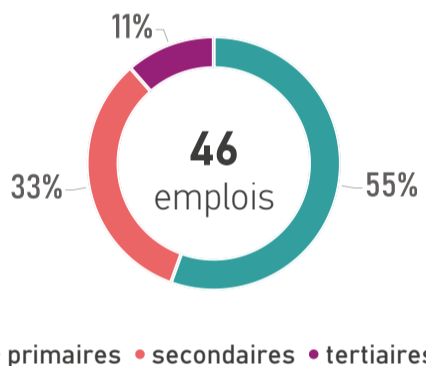

ACTIFS OCCUPÉS // 2022

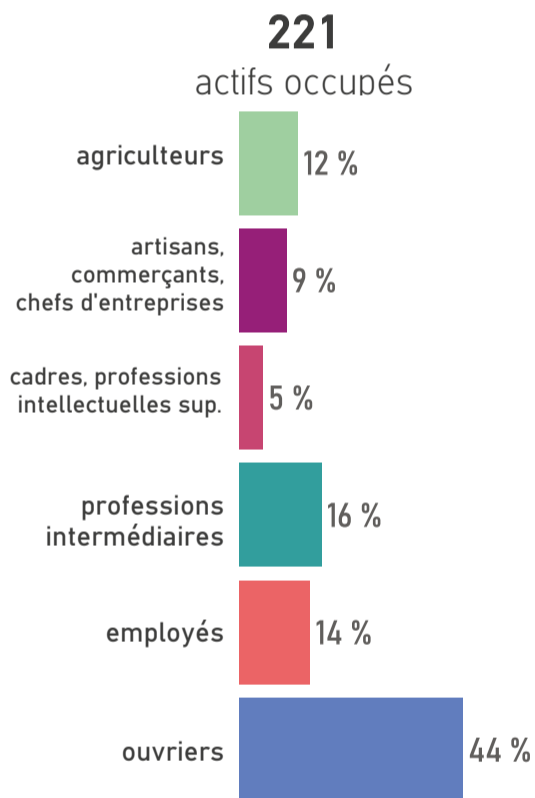

REVENU MÉDIAN MENSUEL // 2022

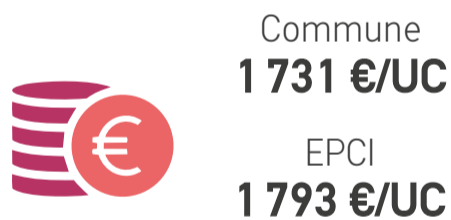

UC : unité de consommation

MOBILITÉ DES ACTIFS

TRANSPORT UTILISÉ POUR ALLER TRAVAILLER // 2022

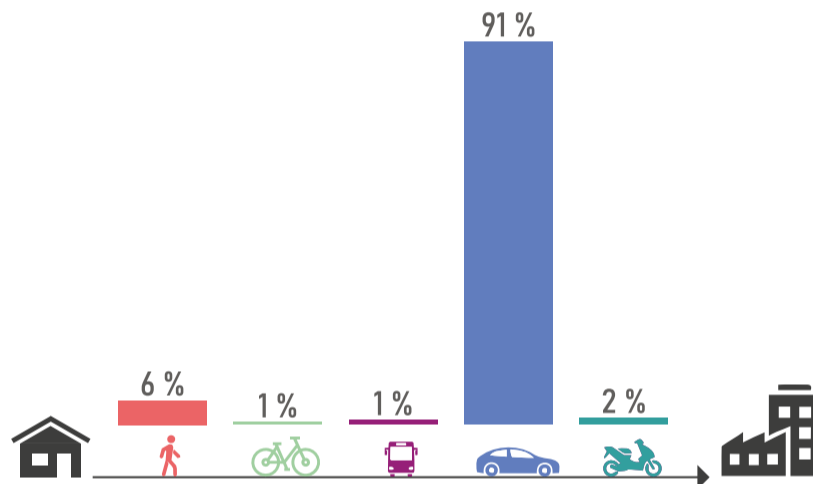

ACTIFS TRAVAILLANT AU LIEU DE RÉSIDENCE // 2022



HABITAT ET LOGEMENTS

LOGEMENTS PAR TYPE ET TAILLE // 2022

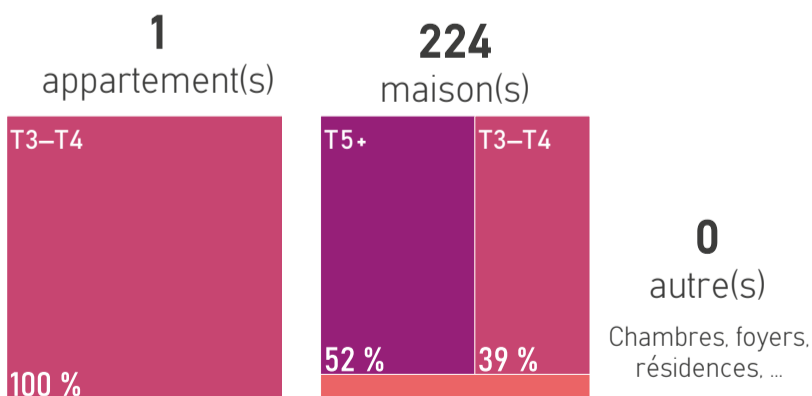

SOURCES D'ÉNERGIE

MODES DE CHAUFFAGE DES RÉSIDENCES PRINCIPALES // 2022

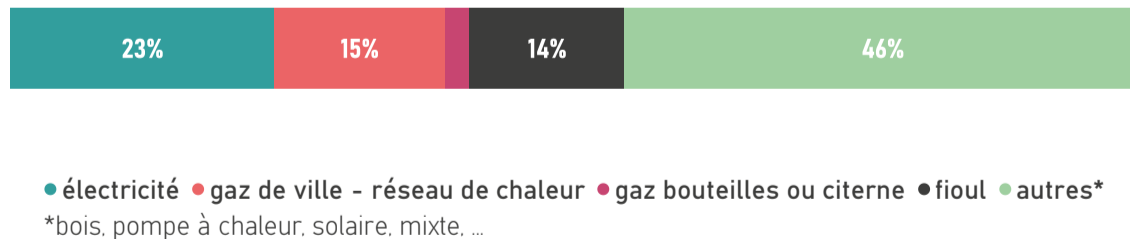

RÉSIDENCES PRINCIPALES ET LOCATIFS SOCIAUX // 2022



SOURCES

Population par âge : Insee, RP 2022 // Evolution naissances décès : Insee, Etat civil 2008 à 2024 // Composition des ménages : Insee, RP 2022 // Emplois : Insee, RP 2022, exploitation complémentaire // Revenu : Insee, filosofi, 2022 // Actifs occupés : Insee, RP 2022 // Transports des actifs : Insee, RP 2022 // Actifs au lieu de résidence : Insee, RP 2022 // Logements : Insee, RP 2022 // Résidences principales et logements sociaux : Insee, RP 2022 - Dreal Pays de la Loire, RPLS 2025 // Sources d'énergie : Insee, RP 2022

+ D'INFOS SUR VOTRE TERRITOIRE ÊTRE INFORMÉ DES ACTUALITÉS



Évron



8 252 hab.
en 2023

-0,8%/an
entre 2017 et 2023



6 904
hectares

Les Coëvrons



26 585 hab.
en 2023

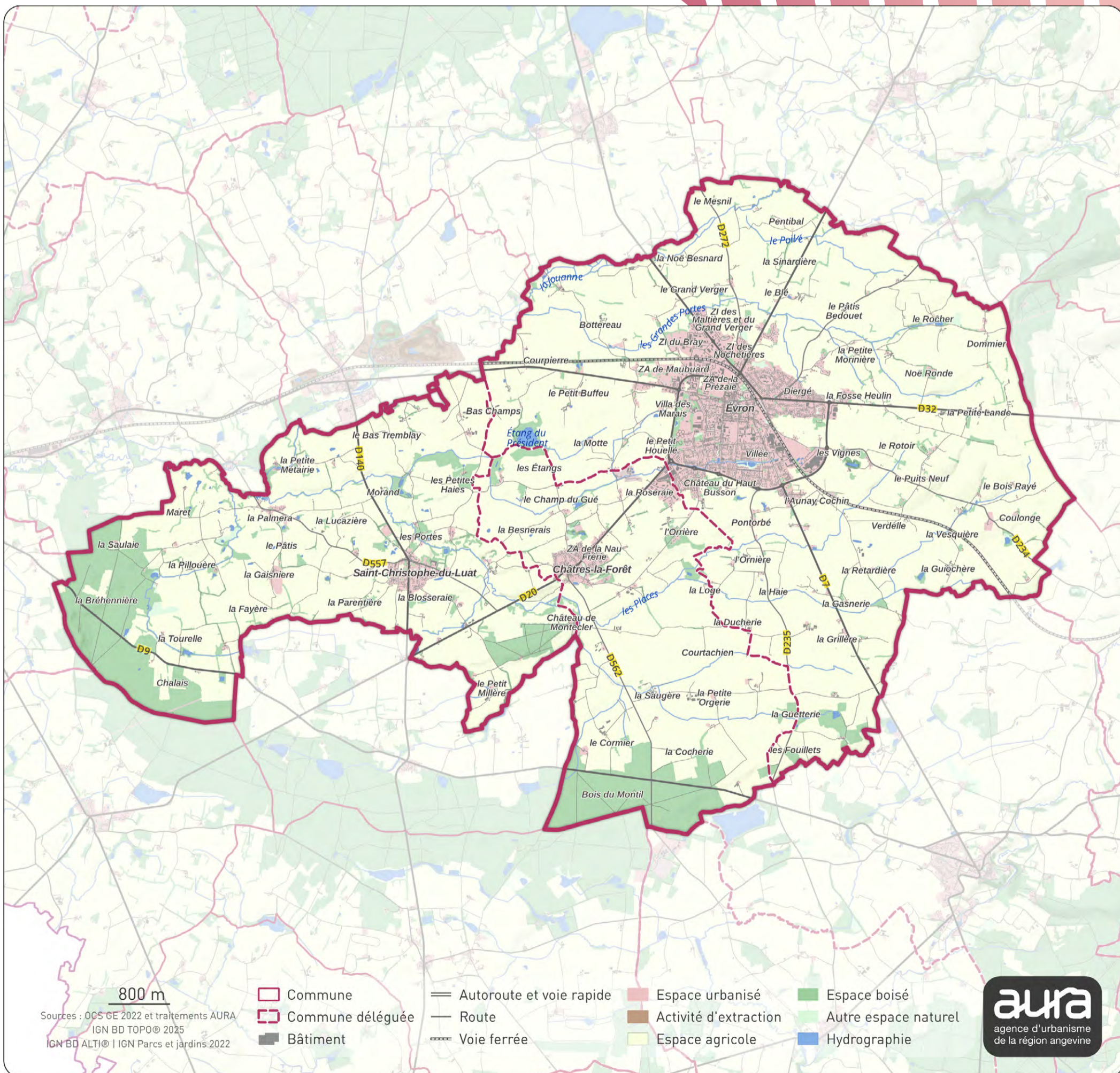

800 m

Sources : OCS GE 2022 et traitements AURA
IGN BD TOPO© 2025
IGN BD ALTI© | IGN Parcs et jardins 2022

- Commune
- Commune déléguée
- Bâtiment
- Autoroute et voie rapide
- Route
- Voie ferrée
- Espace urbanisé
- Activité d'extraction
- Espace agricole
- Espace boisé
- Autre espace naturel
- Hydrographie



PROFIL DÉMOGRAPHIQUE

POPULATION PAR ÂGE // 2022

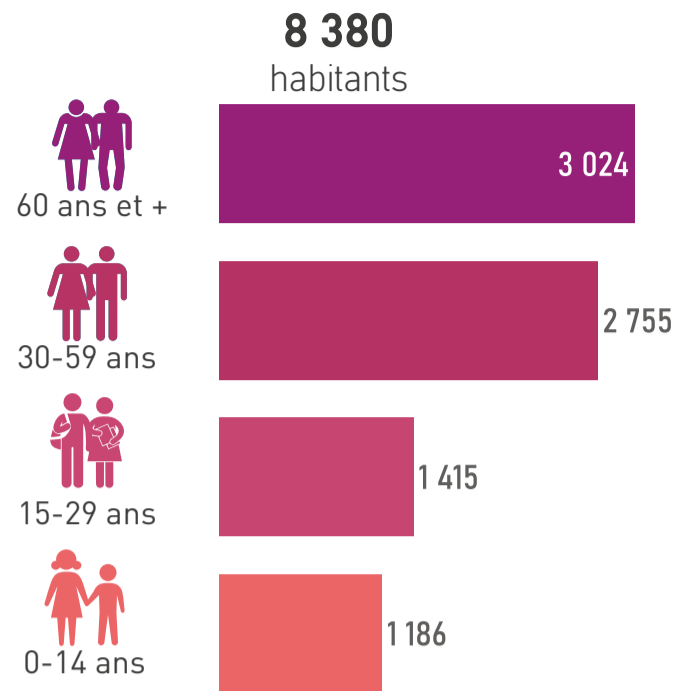

ÉVOLUTION NAISSANCES ET DÉCÈS // 2008-2024

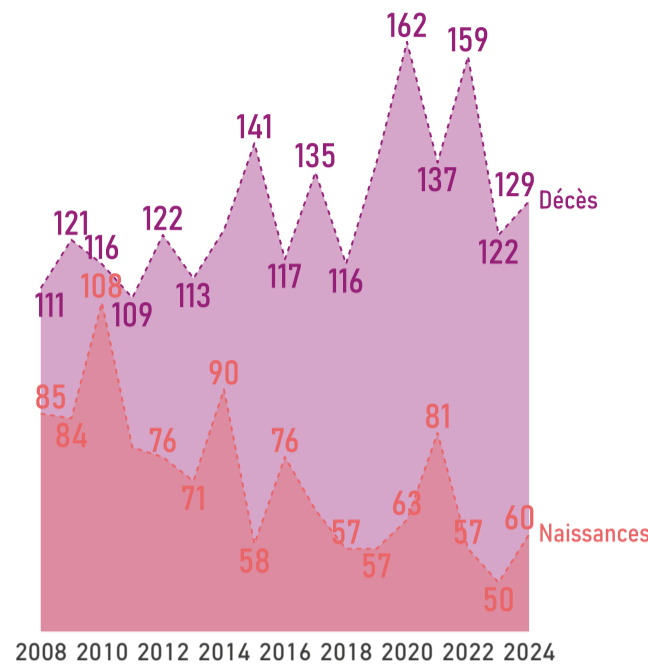

COMPOSITION DES MÉNAGES // 2022

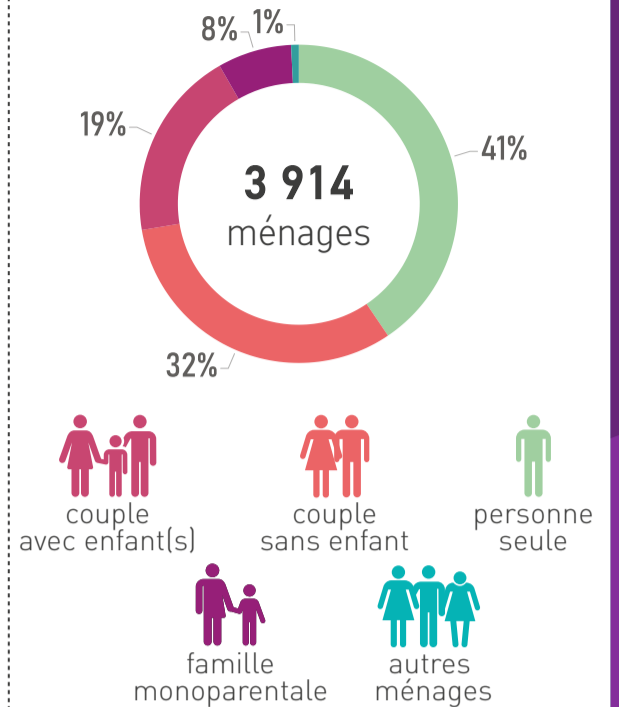

PROFIL ÉCONOMIQUE

EMPLOIS // 2022

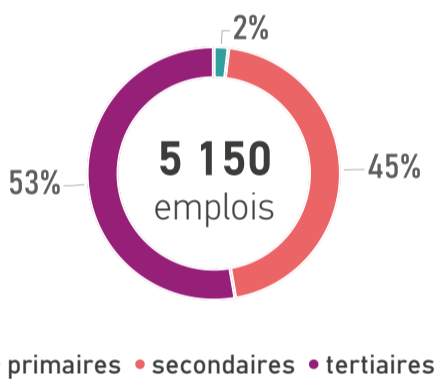

REVENU MÉDIAN MENSUEL // 2022

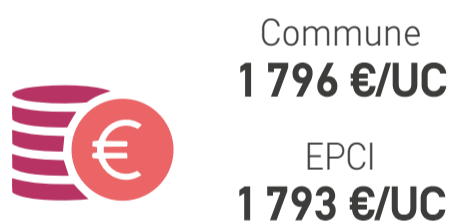

UC : unité de consommation

ACTIFS OCCUPÉS // 2022

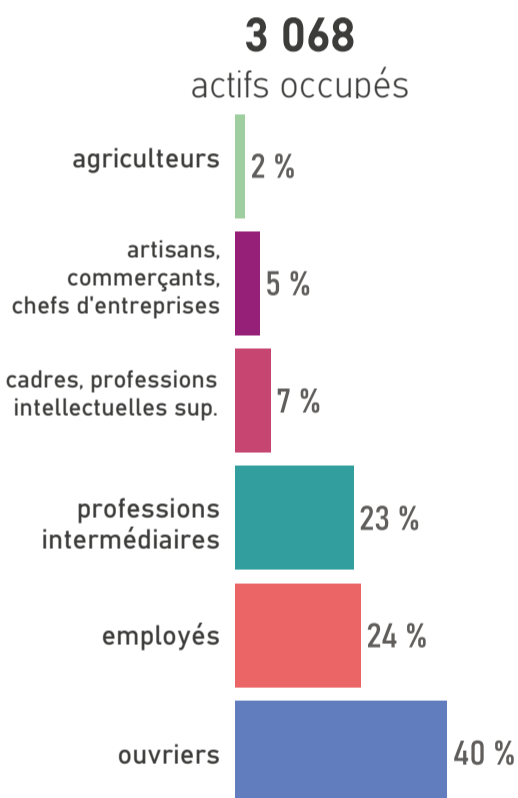

MOBILITÉ DES ACTIFS

TRANSPORT UTILISÉ POUR ALLER TRAVAILLER // 2022

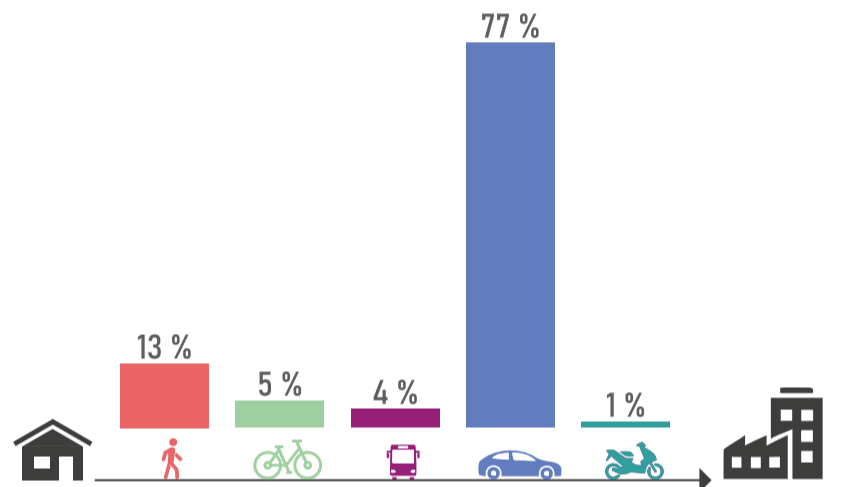

ACTIFS TRAVAILLANT AU LIEU DE RÉSIDENCE // 2022



HABITAT ET LOGEMENTS

LOGEMENTS PAR TYPE ET TAILLE // 2022

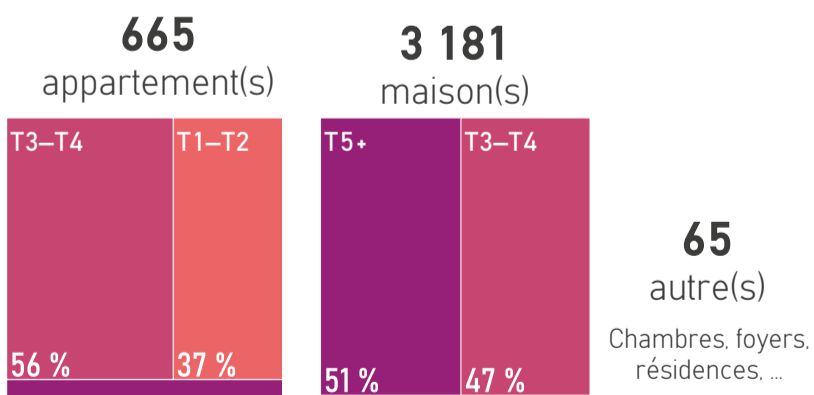

RÉSIDENCES PRINCIPALES ET LOCATIFS SOCIAUX // 2022



SOURCES D'ÉNERGIE

MODES DE CHAUFFAGE DES RÉSIDENCES PRINCIPALES // 2022



*bois, pompe à chaleur, solaire, mixte, ...

SOURCES

Population par âge : Insee, RP 2022 // Evolution naissances décès : Insee, Etat civil 2008 à 2024 // Composition des ménages : Insee, RP 2022 // Emplois : Insee, RP 2022, exploitation complémentaire // Revenu : Insee, filosofi, 2022 // Actifs occupés : Insee, RP 2022 // Transports des actifs : Insee, RP 2022 // Actifs au lieu de résidence : Insee, RP 2022 // Logements : Insee, RP 2022 // Résidences principales et logements sociaux : Insee, RP 2022 - Dreal Pays de la Loire, RPLS 2025 // Sources d'énergie : Insee, RP 2022

+ D'INFOS SUR VOTRE TERRITOIRE ÊTRE INFORMÉ DES ACTUALITÉS



Gesnes



249 hab.
en 2023

+1,5%/an
entre 2017 et 2023



1 119
hectares



26 585 hab.
en 2023

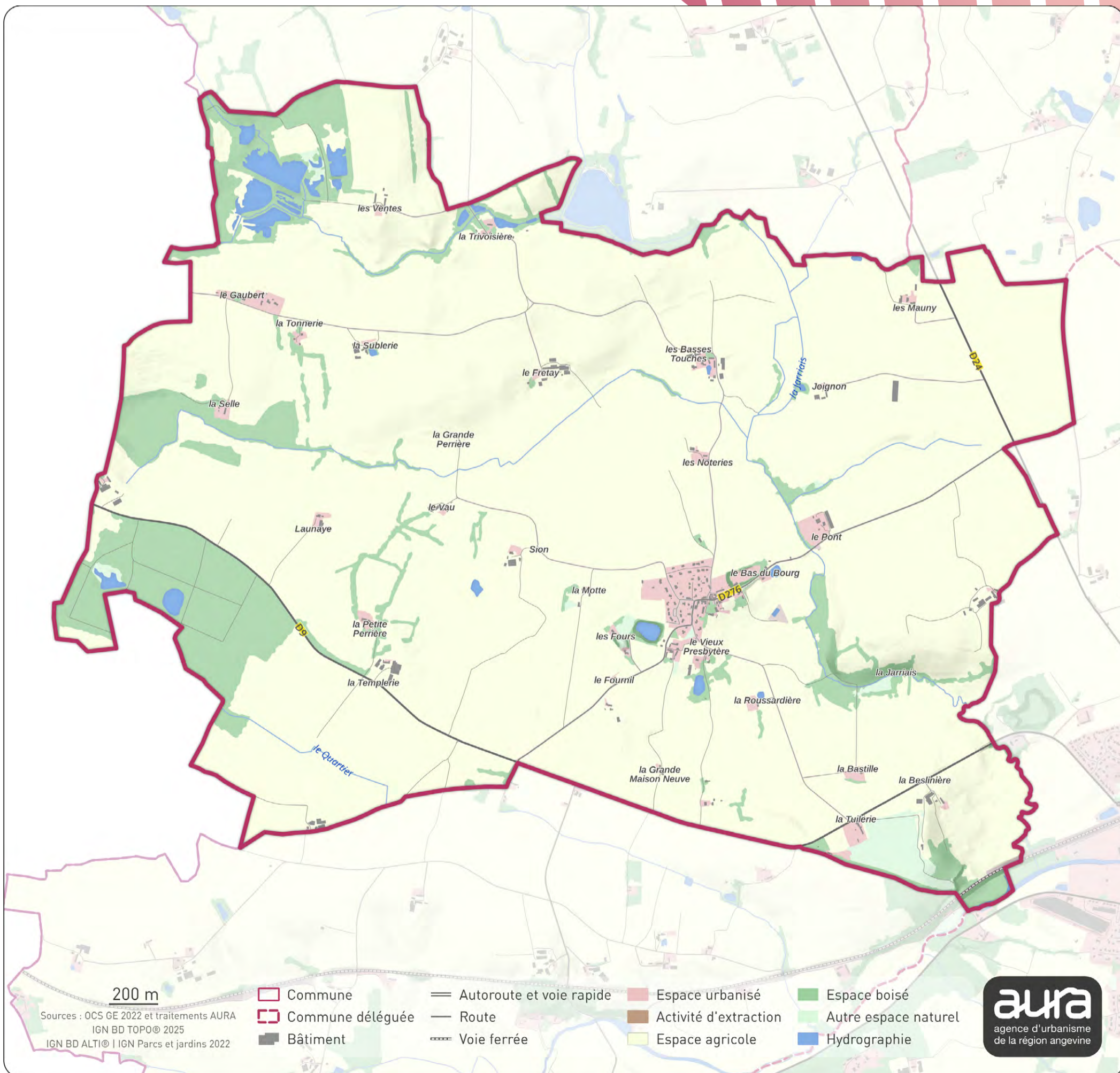

PROFIL DÉMOGRAPHIQUE

POPULATION PAR ÂGE // 2022

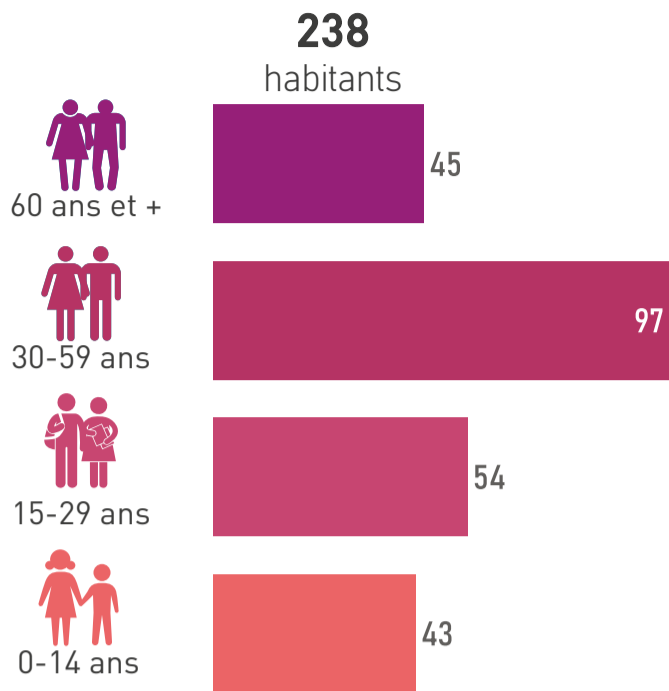

ÉVOLUTION NAISSANCES ET DÉCÈS // 2008-2024

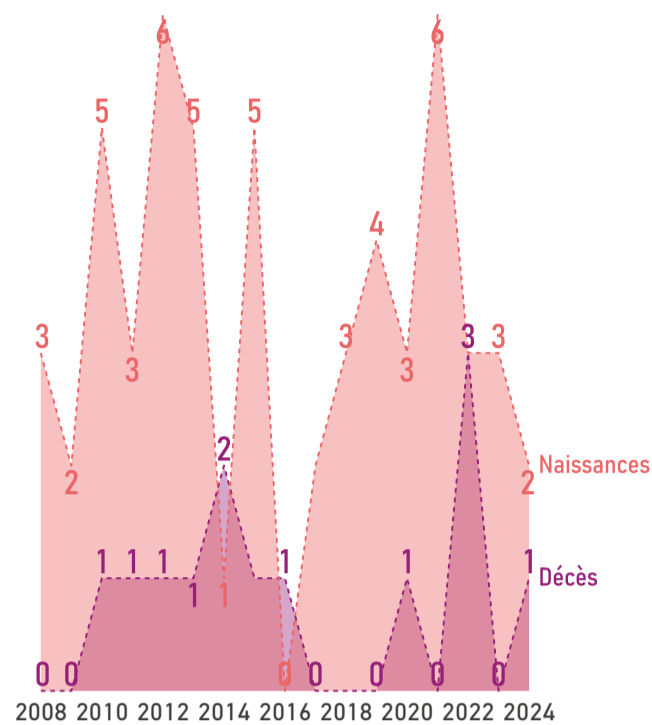

COMPOSITION DES MÉNAGES // 2022

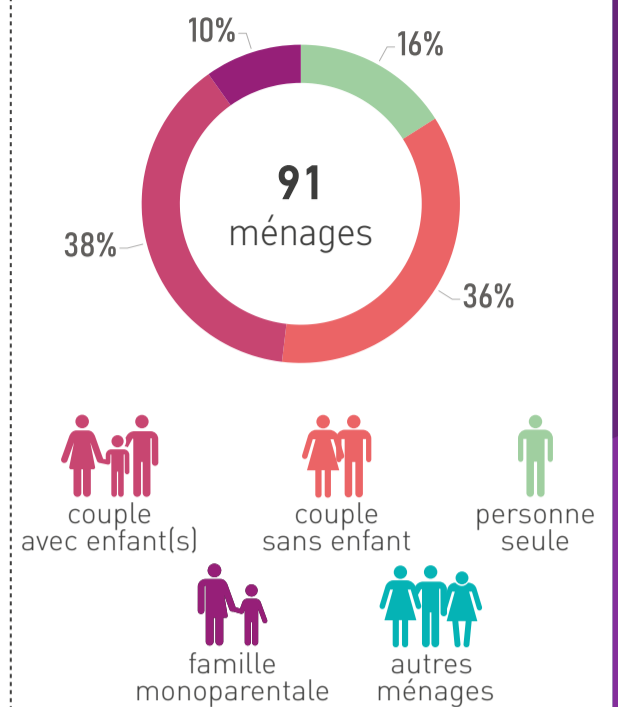

PROFIL ÉCONOMIQUE

EMPLOIS // 2022

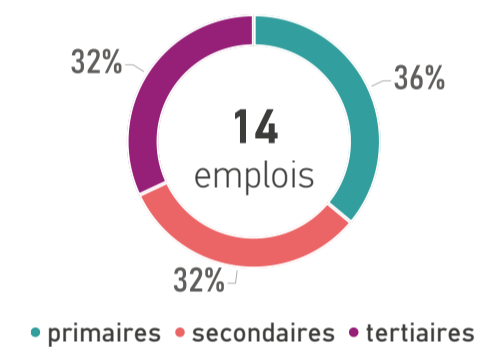

REVENU MÉDIAN MENSUEL // 2022

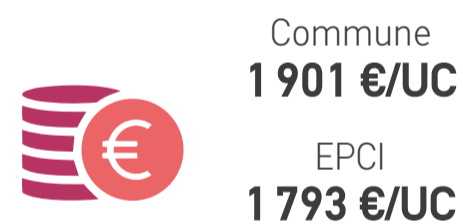

UC : unité de consommation

ACTIFS OCCUPÉS // 2022

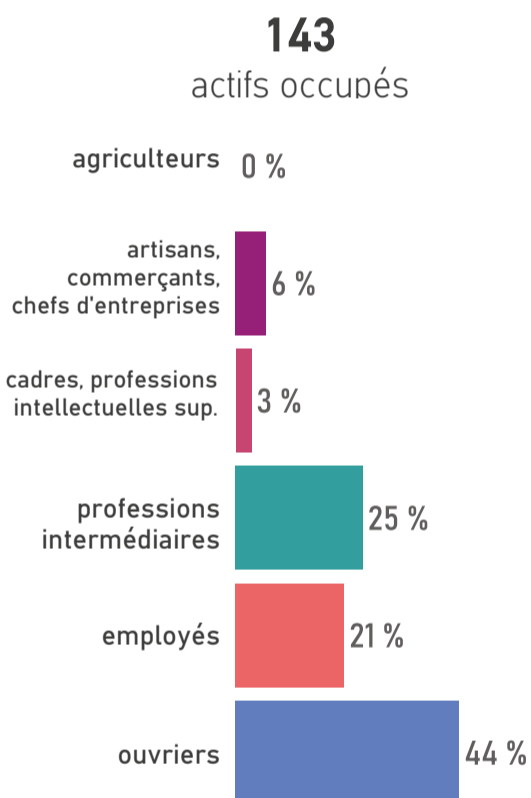

MOBILITÉ DES ACTIFS

TRANSPORT UTILISÉ POUR ALLER TRAVAILLER // 2022

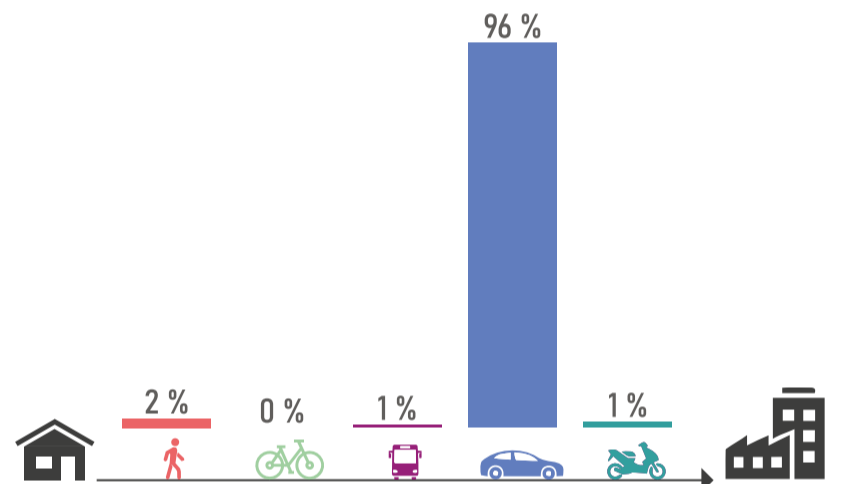

ACTIFS TRAVAILLANT AU LIEU DE RÉSIDENCE // 2022



HABITAT ET LOGEMENTS

LOGEMENTS PAR TYPE ET TAILLE // 2022

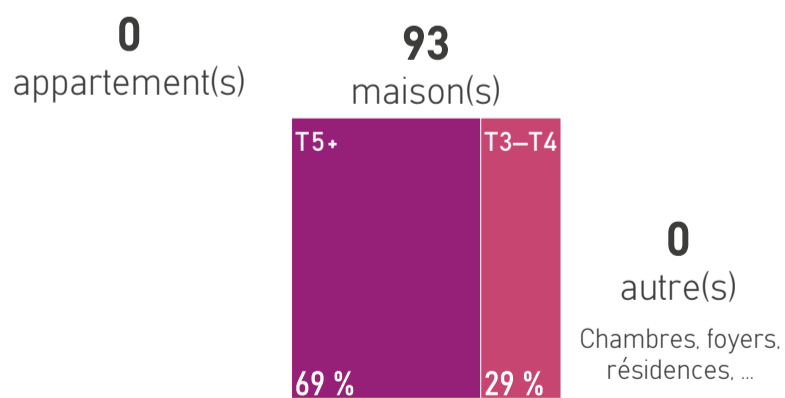

RÉSIDENCES PRINCIPALES ET LOCATIFS SOCIAUX // 2022



SOURCES D'ÉNERGIE

MODES DE CHAUFFAGE DES RÉSIDENCES PRINCIPALES // 2022



• électricité • gaz de ville - réseau de chaleur • gaz bouteilles ou citerne • fioul • autres*
 *bois, pompe à chaleur, solaire, mixte, ...

SOURCES

Population par âge : Insee, RP 2022 // Evolution naissances décès : Insee, Etat civil 2008 à 2024 // Composition des ménages : Insee, RP 2022 // Emplois : Insee, RP 2022, exploitation complémentaire // Revenu : Insee, filosofi, 2022 // Actifs occupés : Insee, RP 2022 // Transports des actifs : Insee, RP 2022 // Actifs au lieu de résidence : Insee, RP 2022 // Logements : Insee, RP 2022 // Résidences principales et logements sociaux : Insee, RP 2022 - Dreal Pays de la Loire, RPLS 2025 // Sources d'énergie : Insee, RP 2022

+ D'INFOS SUR VOTRE TERRITOIRE



ÊTRE INFORMÉ DES ACTUALITÉS



aura



www.aurangvine.org



aura-angers49



aura49

Hambers



624 hab.
en 2023

+0,4%/an
entre 2017 et 2023



2 612
hectares



26 585 hab.
en 2023

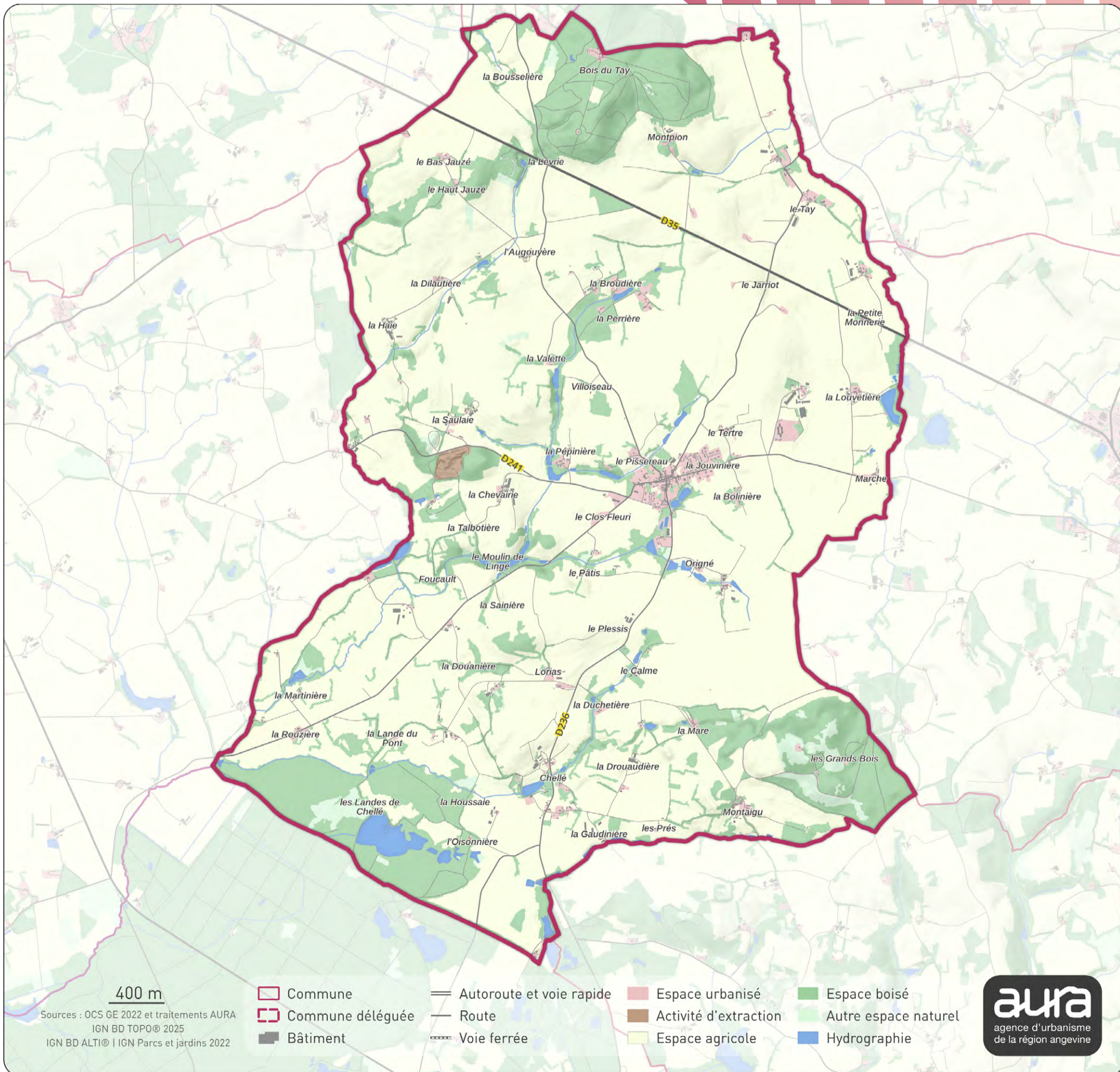

400 m

Sources : OCS GE 2022 et traitements AURA
IGN BD TOPO© 2025
IGN BD ALTI© | IGN Parcs et jardins 2022

- Commune
- Commune déléguée
- Bâtiment
- Autoroute et voie rapide
- Route
- Voie ferrée
- Espace urbanisé
- Activité d'extraction
- Espace agricole
- Espace boisé
- Autre espace naturel
- Hydrographie



PROFIL DÉMOGRAPHIQUE

POPULATION PAR ÂGE // 2022

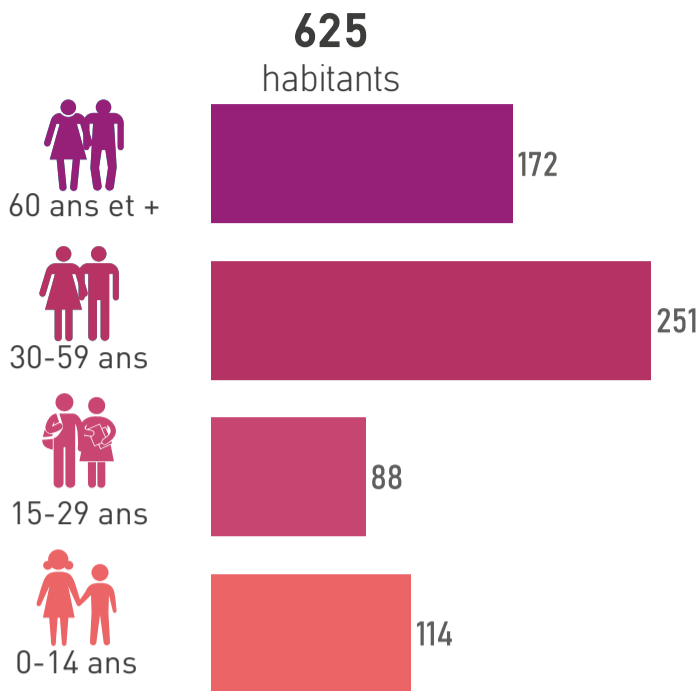

ÉVOLUTION NAISSANCES ET DÉCÈS // 2008-2024

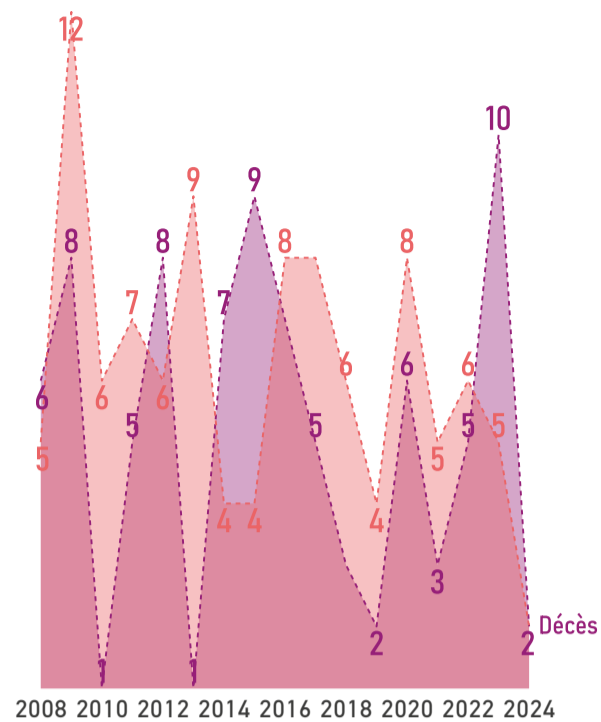

COMPOSITION DES MÉNAGES // 2022

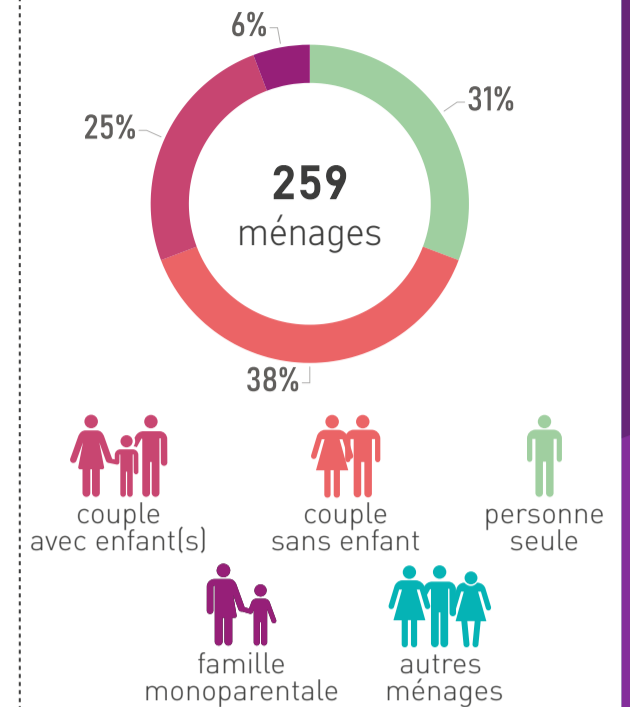

PROFIL ÉCONOMIQUE

EMPLOIS // 2022

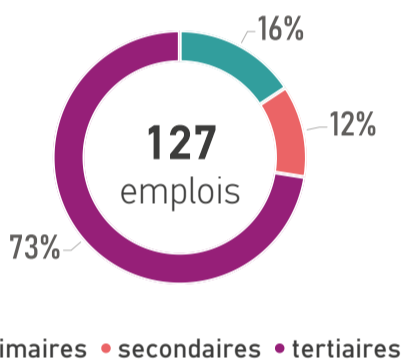

REVENU MÉDIAN MENSUEL // 2022

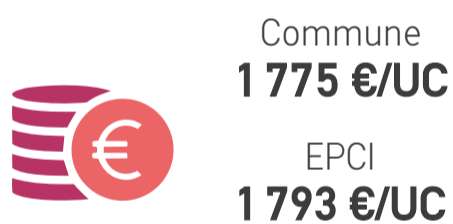

UC : unité de consommation

ACTIFS OCCUPÉS // 2022

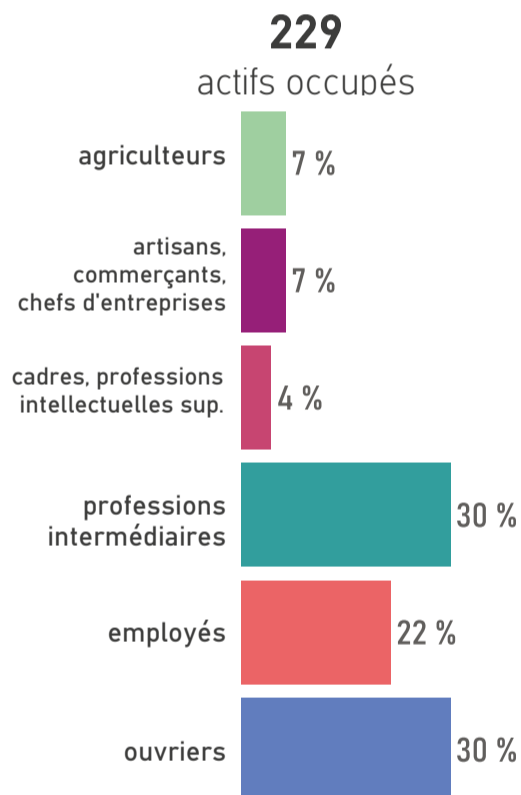

MOBILITÉ DES ACTIFS

TRANSPORT UTILISÉ POUR ALLER TRAVAILLER // 2022

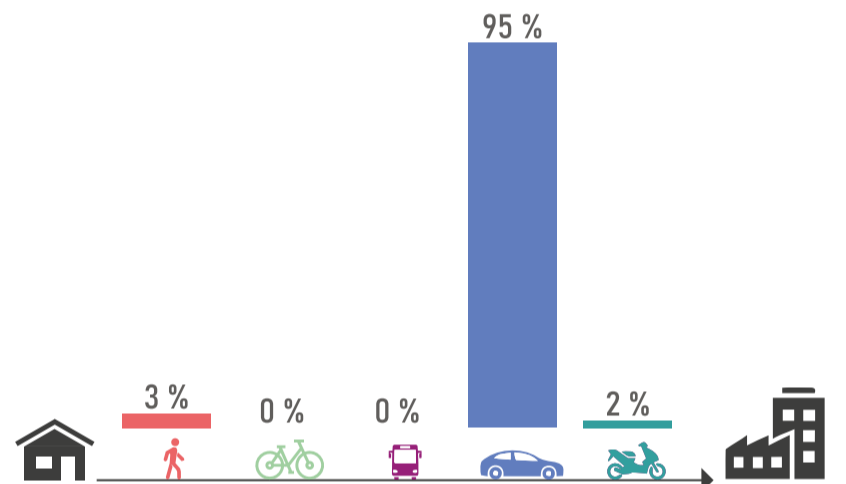

ACTIFS TRAVAILLANT AU LIEU DE RÉSIDENCE // 2022



HABITAT ET LOGEMENTS

LOGEMENTS PAR TYPE ET TAILLE // 2022

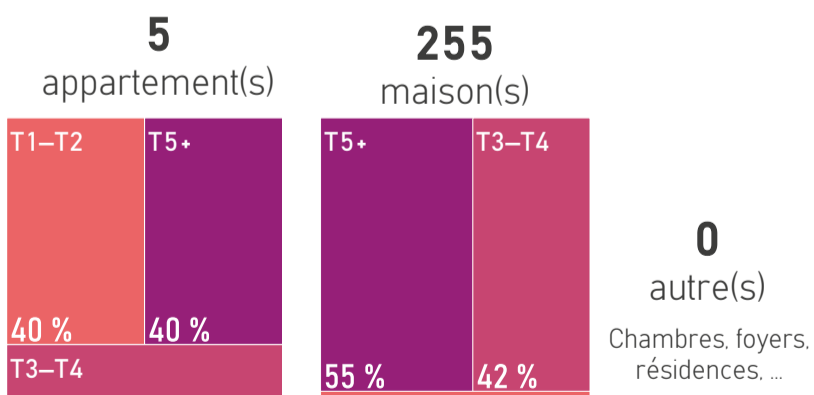

RÉSIDENCES PRINCIPALES ET LOCATIFS SOCIAUX // 2022



SOURCES D'ÉNERGIE

MODES DE CHAUFFAGE DES RÉSIDENCES PRINCIPALES // 2022

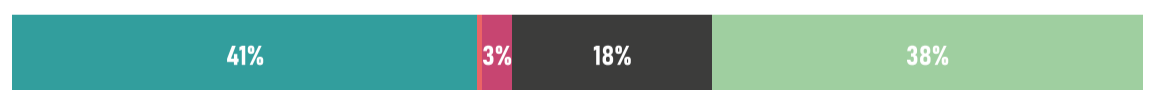

*bois, pompe à chaleur, solaire, mixte, ...

SOURCES

Population par âge : Insee, RP 2022 // Evolution naissances décès : Insee, Etat civil 2008 à 2024 // Composition des ménages : Insee, RP 2022 // Emplois : Insee, RP 2022, exploitation complémentaire // Revenu : Insee, filosofi, 2022 // Actifs occupés : Insee, RP 2022 // Transports des actifs : Insee, RP 2022 // Actifs au lieu de résidence : Insee, RP 2022 // Logements : Insee, RP 2022 // Résidences principales et logements sociaux : Insee, RP 2022 - Dreal Pays de la Loire, RPLS 2025 // Sources d'énergie : Insee, RP 2022

+ D'INFOS SUR VOTRE TERRITOIRE



ÊTRE INFORMÉ DES ACTUALITÉS



Izé



464 hab.
en 2023

+0,2%/an
entre 2017 et 2023



2 845
hectares

Les Coëvrons

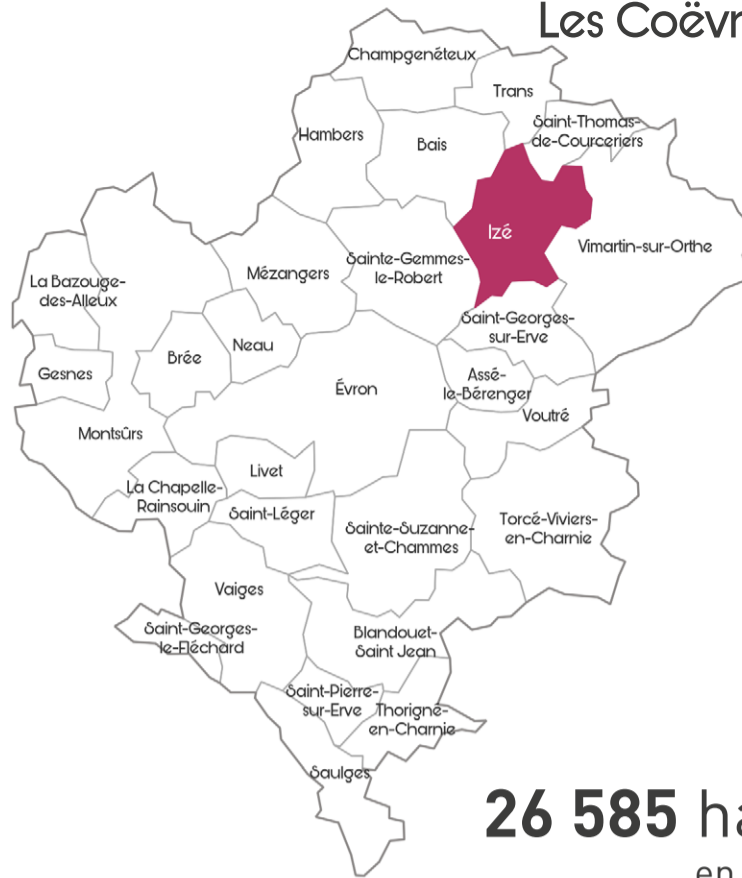

26 585 hab.
en 2023

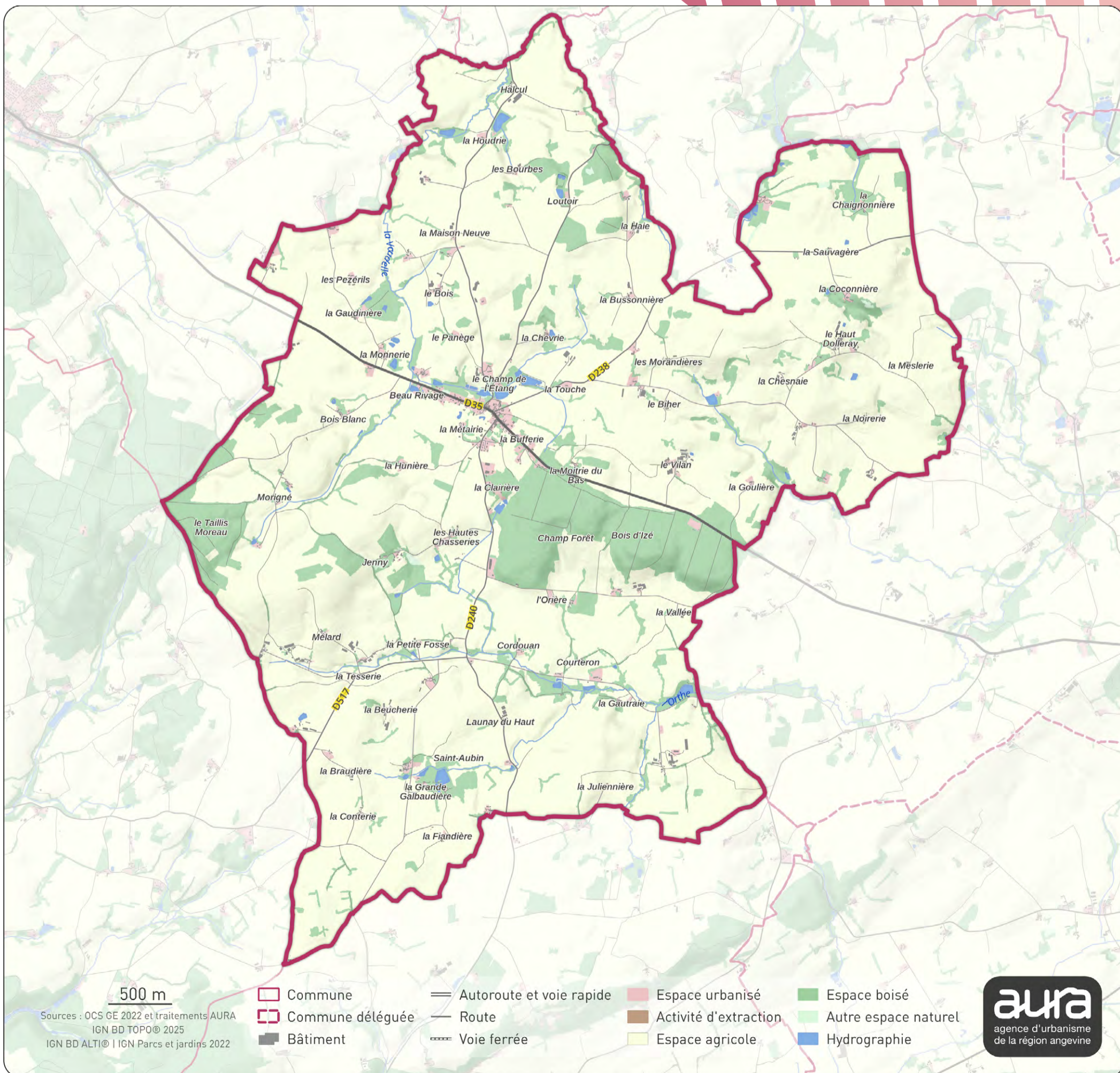

PROFIL DÉMOGRAPHIQUE

POPULATION PAR ÂGE // 2022

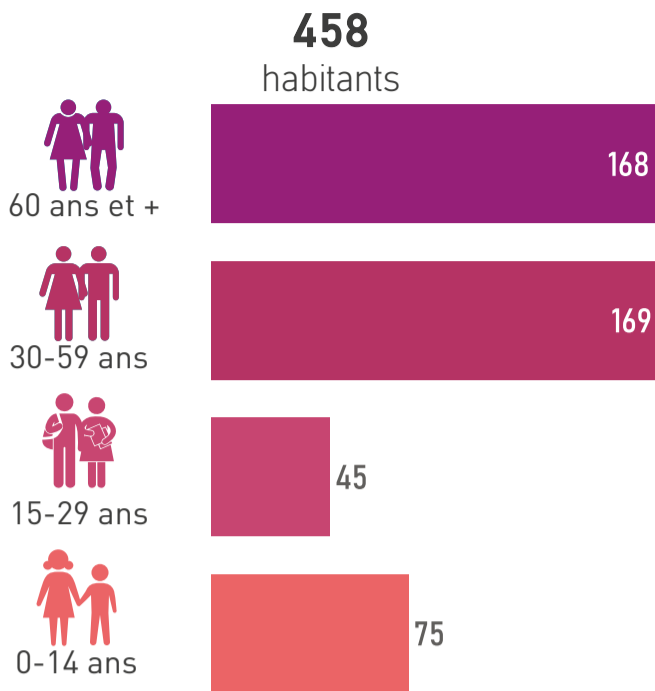

ÉVOLUTION NAISSANCES ET DÉCÈS // 2008-2024

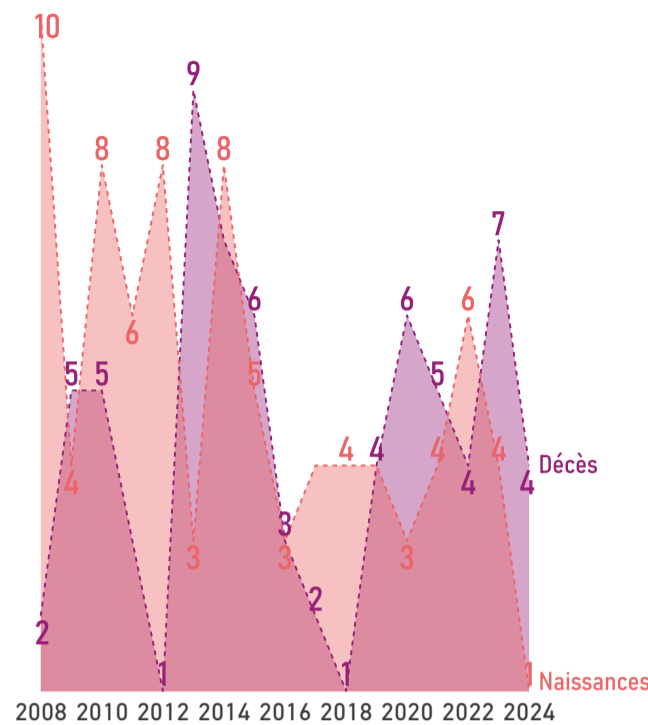

COMPOSITION DES MÉNAGES // 2022

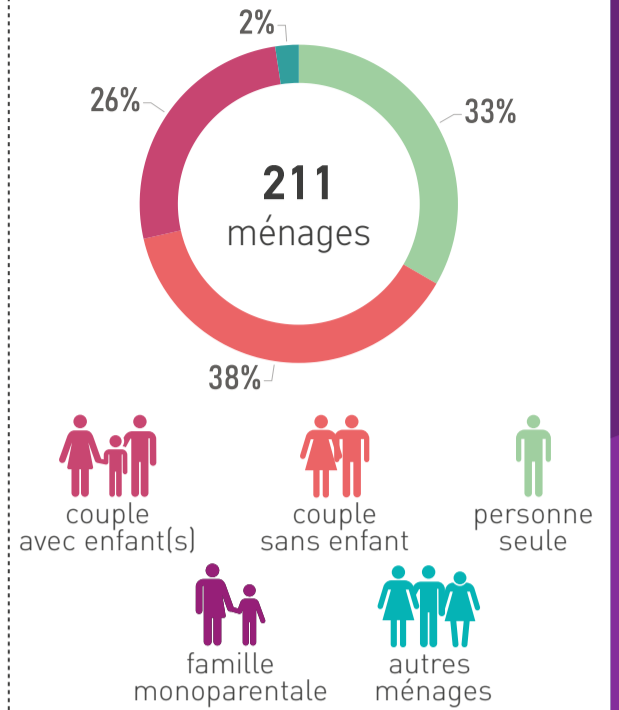

PROFIL ÉCONOMIQUE

EMPLOIS // 2022

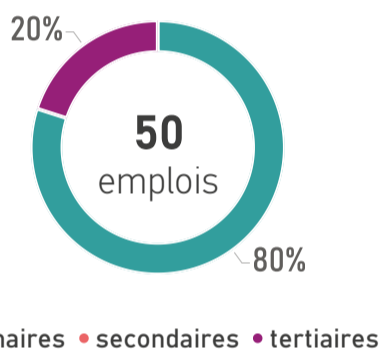

REVENU MÉDIAN MENSUEL // 2022



UC : unité de consommation

ACTIFS OCCUPÉS // 2022

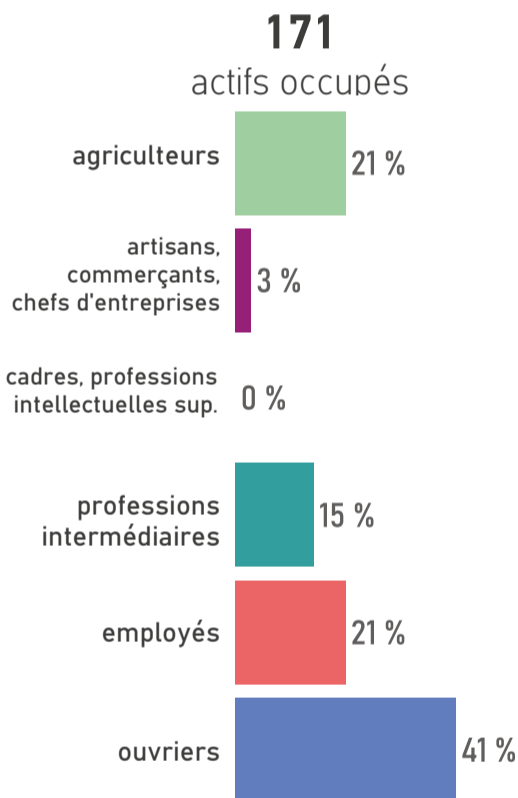

MOBILITÉ DES ACTIFS

TRANSPORT UTILISÉ POUR ALLER TRAVAILLER // 2022

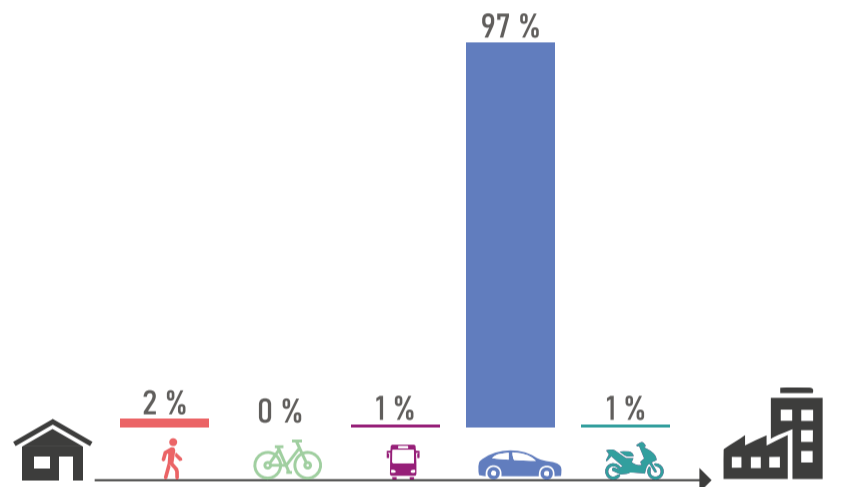

ACTIFS TRAVAILLANT AU LIEU DE RÉSIDENCE // 2022



HABITAT ET LOGEMENTS

LOGEMENTS PAR TYPE ET TAILLE // 2022

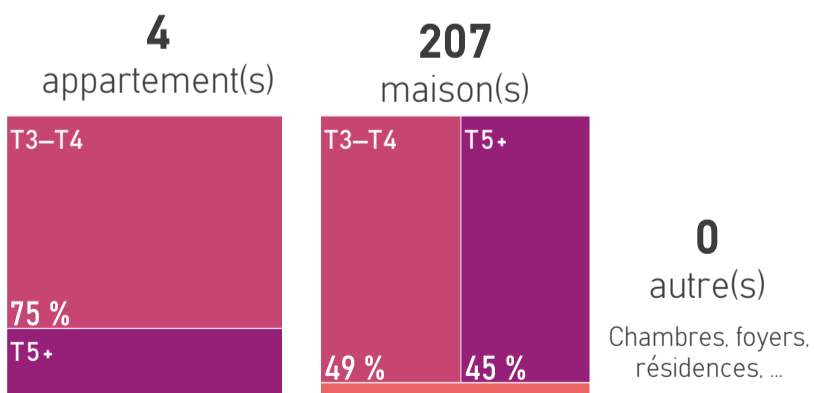

RÉSIDENCES PRINCIPALES ET LOCATIFS SOCIAUX // 2022



SOURCES D'ÉNERGIE

MODES DE CHAUFFAGE DES RÉSIDENCES PRINCIPALES // 2022



*bois, pompe à chaleur, solaire, mixte, ...

SOURCES

Population par âge : Insee, RP 2022 // Evolution naissances décès : Insee, Etat civil 2008 à 2024 // Composition des ménages : Insee, RP 2022 // Emplois : Insee, RP 2022, exploitation complémentaire // Revenu : Insee, filosofi, 2022 // Actifs occupés : Insee, RP 2022 // Transports des actifs : Insee, RP 2022 // Actifs au lieu de résidence : Insee, RP 2022 // Logements : Insee, RP 2022 // Résidences principales et logements sociaux : Insee, RP 2022 - Dreal Pays de la Loire, RPLS 2025 // Sources d'énergie : Insee, RP 2022

+ D'INFOS SUR VOTRE TERRITOIRE ÊTRE INFORMÉ DES ACTUALITÉS



La Bazouge-des-Alloux



558 hab.
en 2023

+0,4%/an
entre 2017 et 2023



1 815
hectares



26 585 hab.
en 2023

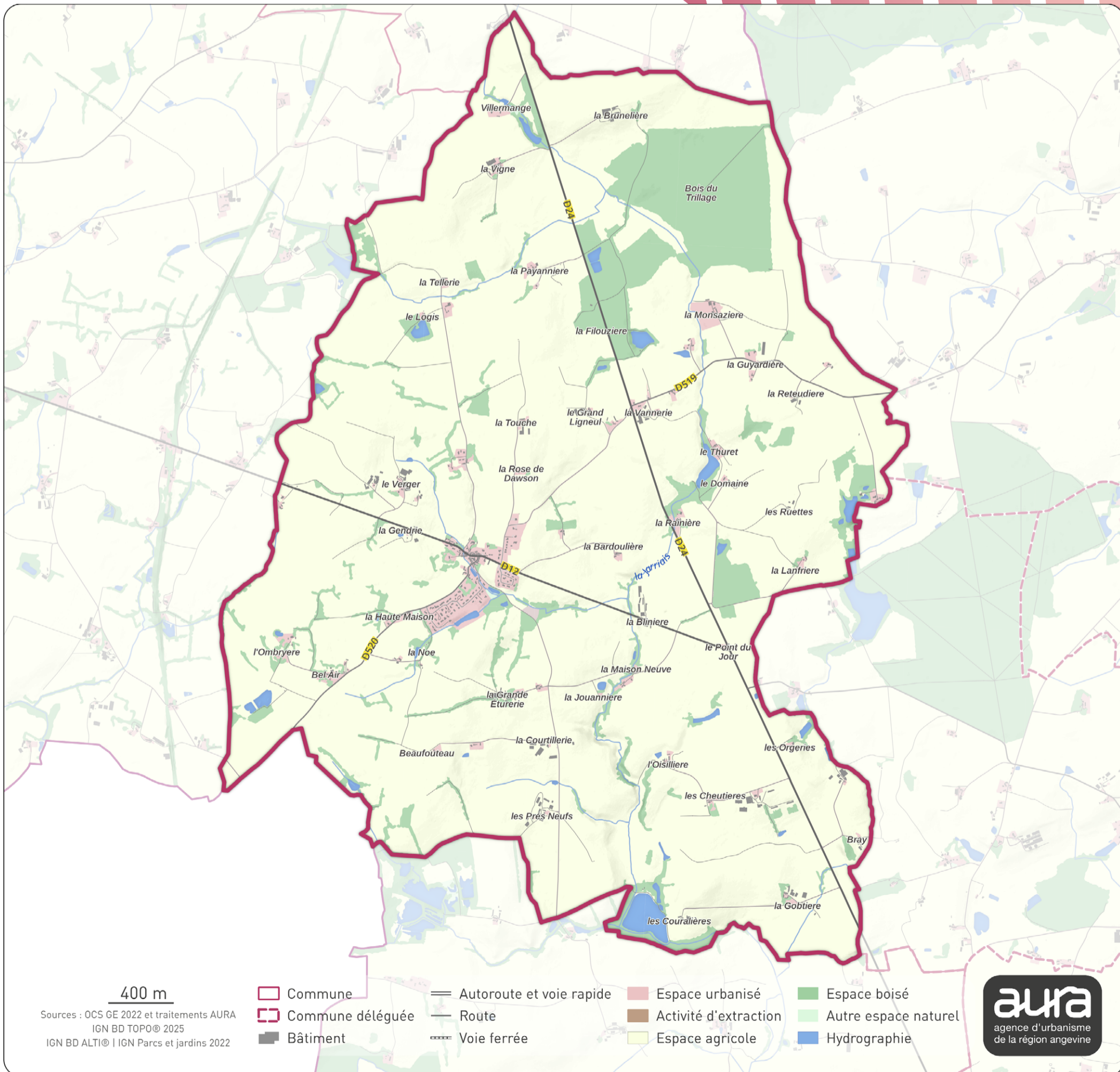

PROFIL DÉMOGRAPHIQUE

POPULATION PAR ÂGE // 2022

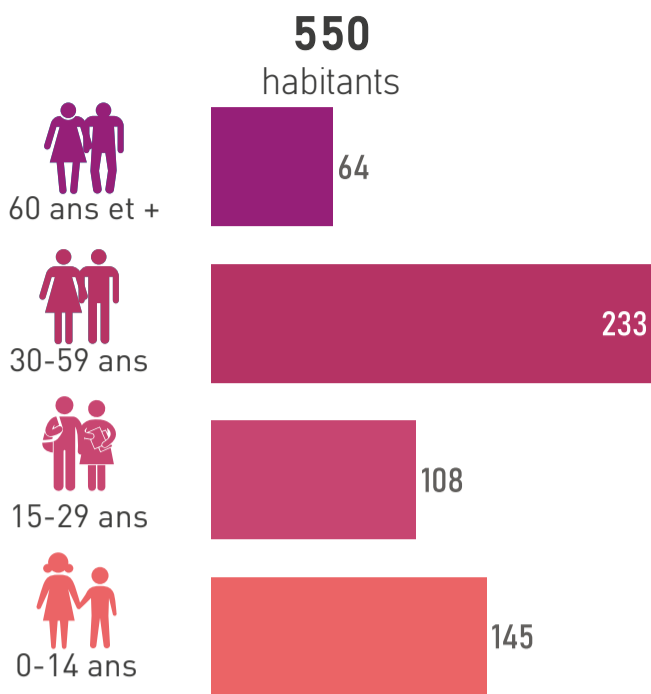

ÉVOLUTION NAISSANCES ET DÉCÈS // 2008-2024

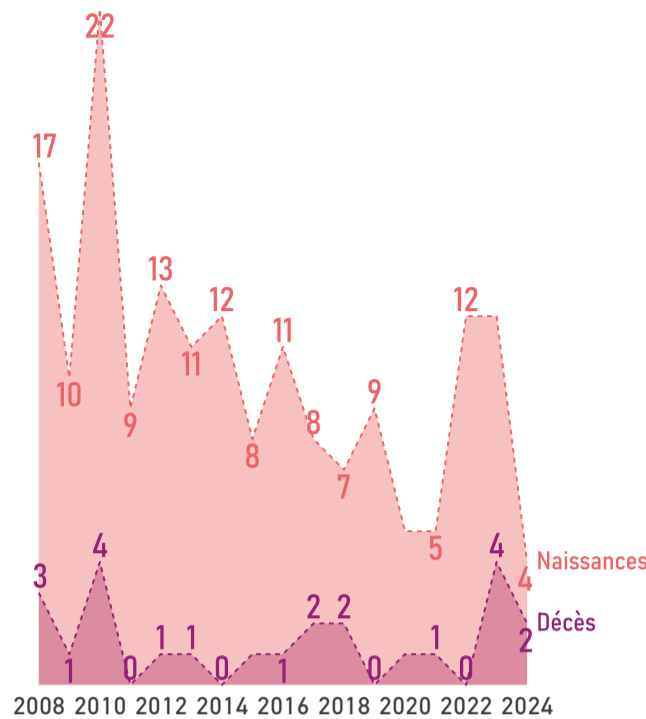

COMPOSITION DES MÉNAGES // 2022

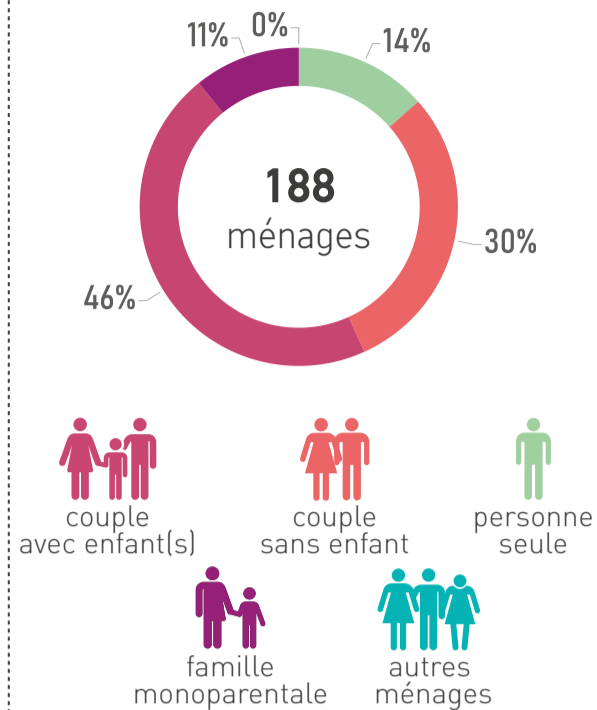

PROFIL ÉCONOMIQUE

EMPLOIS // 2022

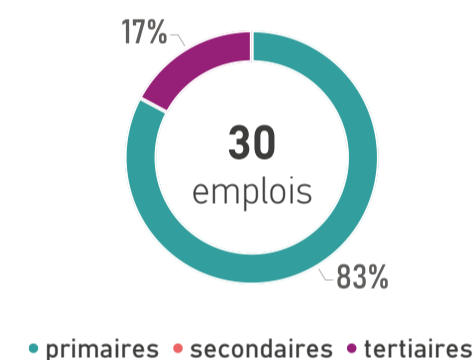

REVENU MÉDIAN MENSUEL // 2022

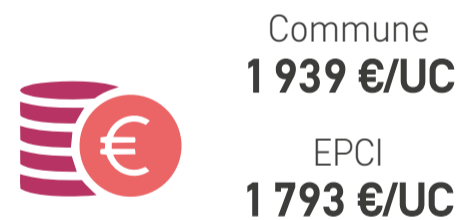

UC : unité de consommation

ACTIFS OCCUPÉS // 2022

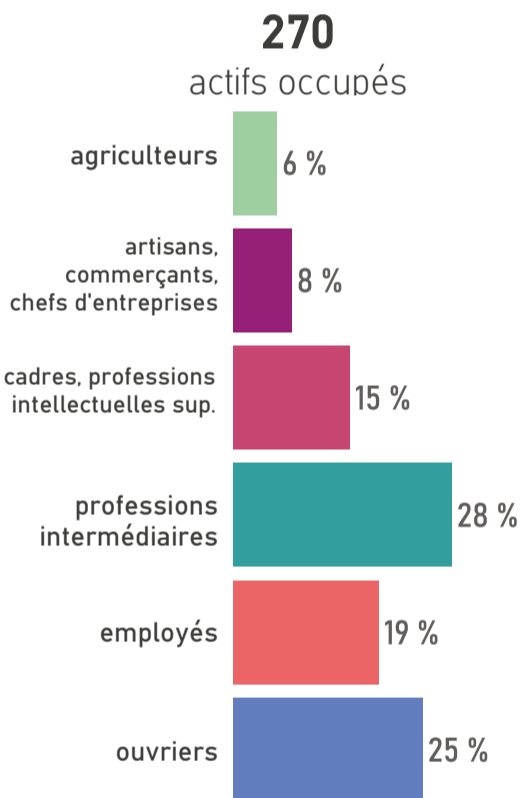

MOBILITÉ DES ACTIFS

TRANSPORT UTILISÉ POUR ALLER TRAVAILLER // 2022

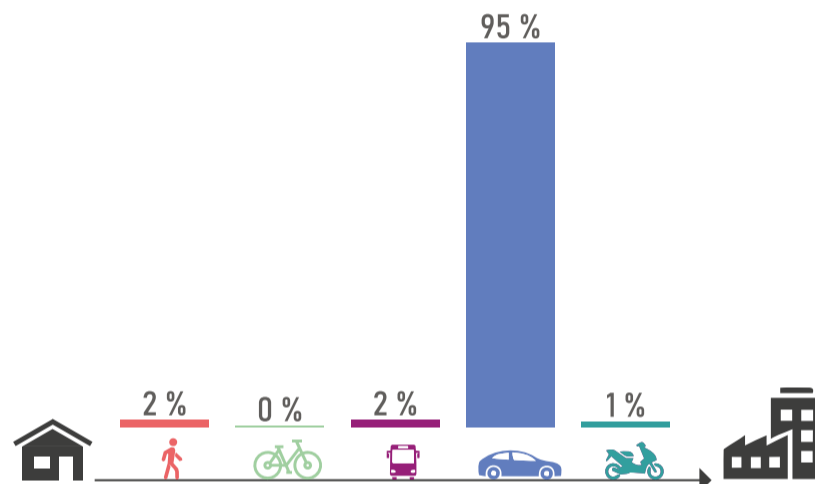

ACTIFS TRAVAILLANT AU LIEU DE RÉSIDENCE // 2022



HABITAT ET LOGEMENTS

LOGEMENTS PAR TYPE ET TAILLE // 2022

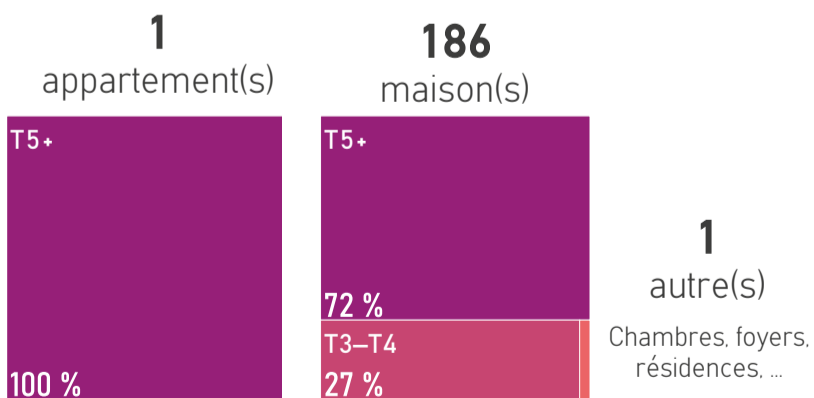

RÉSIDENCES PRINCIPALES ET LOCATIFS SOCIAUX // 2022



SOURCES D'ÉNERGIE

MODES DE CHAUFFAGE DES RÉSIDENCES PRINCIPALES // 2022



*bois, pompe à chaleur, solaire, mixte, ...

SOURCES

Population par âge : Insee, RP 2022 // Evolution naissances décès : Insee, Etat civil 2008 à 2024 // Composition des ménages : Insee, RP 2022 // Emplois : Insee, RP 2022, exploitation complémentaire // Revenu : Insee, filosofi, 2022 // Actifs occupés : Insee, RP 2022 // Transports des actifs : Insee, RP 2022 // Actifs au lieu de résidence : Insee, RP 2022 // Logements : Insee, RP 2022 // Résidences principales et logements sociaux : Insee, RP 2022 - Dreal Pays de la Loire, RPLS 2025 // Sources d'énergie : Insee, RP 2022

+ D'INFOS SUR VOTRE TERRITOIRE ÊTRE INFORMÉ DES ACTUALITÉS



aura



www.aurangvine.org



aura-angers49



aura49

La Chapelle-Rainsouin



412 hab.
en 2023

0,0%/an
entre 2017 et 2023



1 824
hectares



26 585 hab.
en 2023

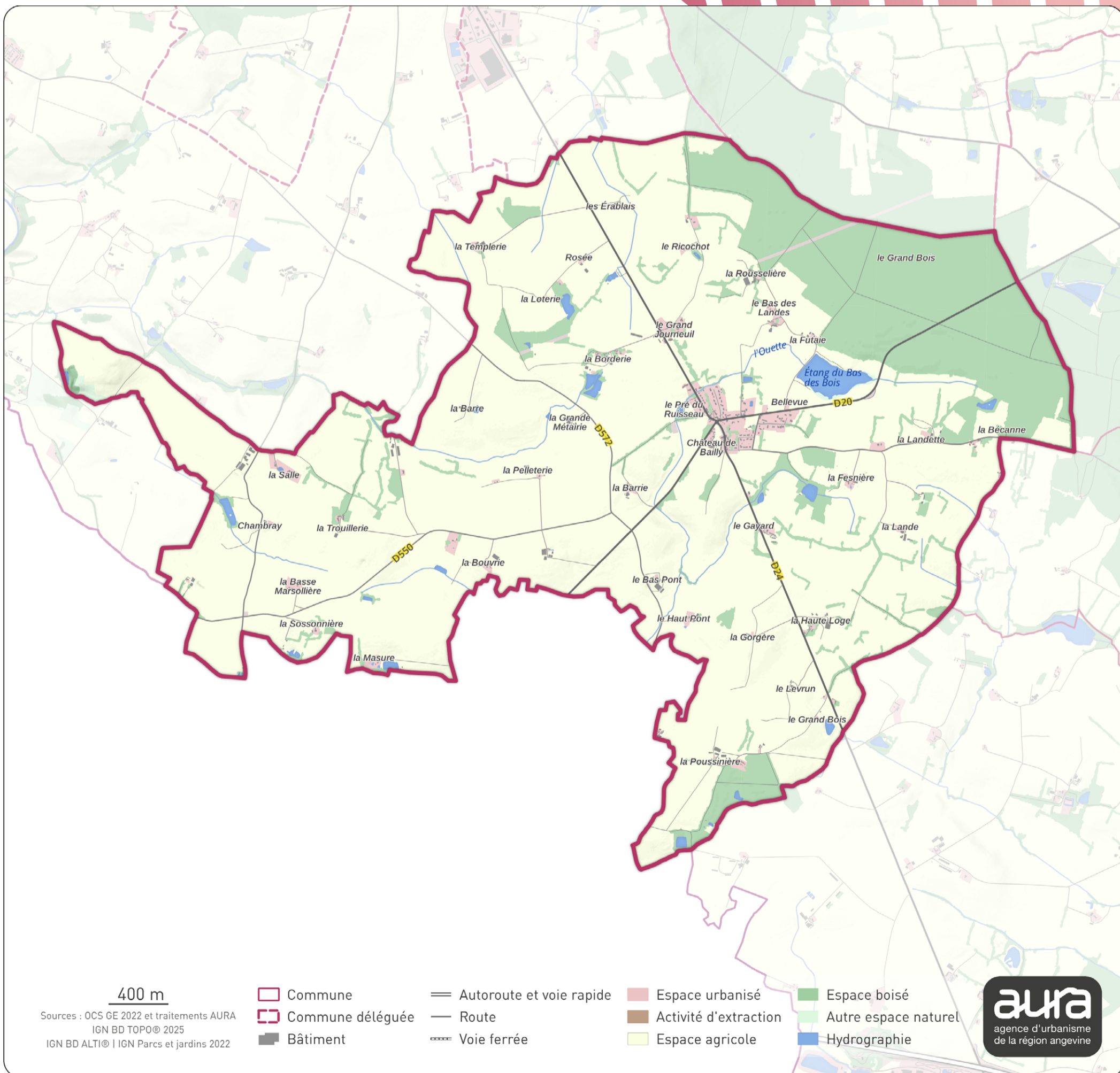

PROFIL DÉMOGRAPHIQUE

POPULATION PAR ÂGE // 2022

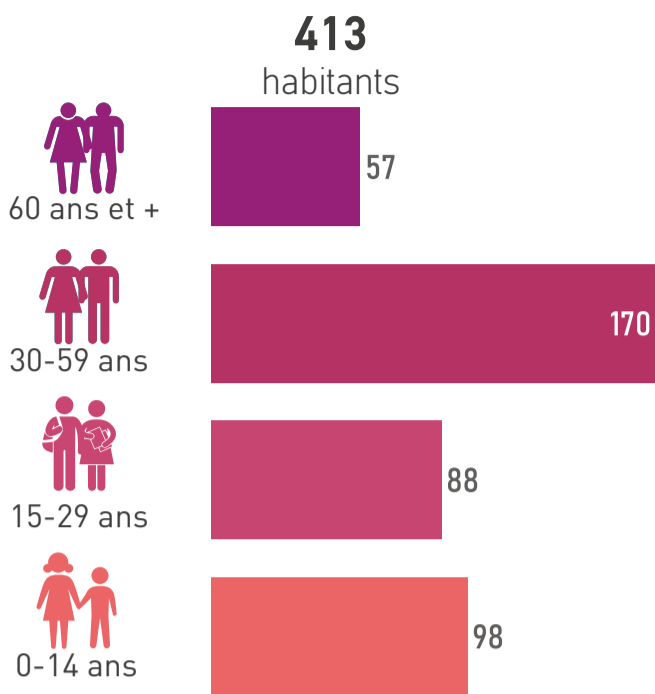

ÉVOLUTION NAISSANCES ET DÉCÈS // 2008-2024

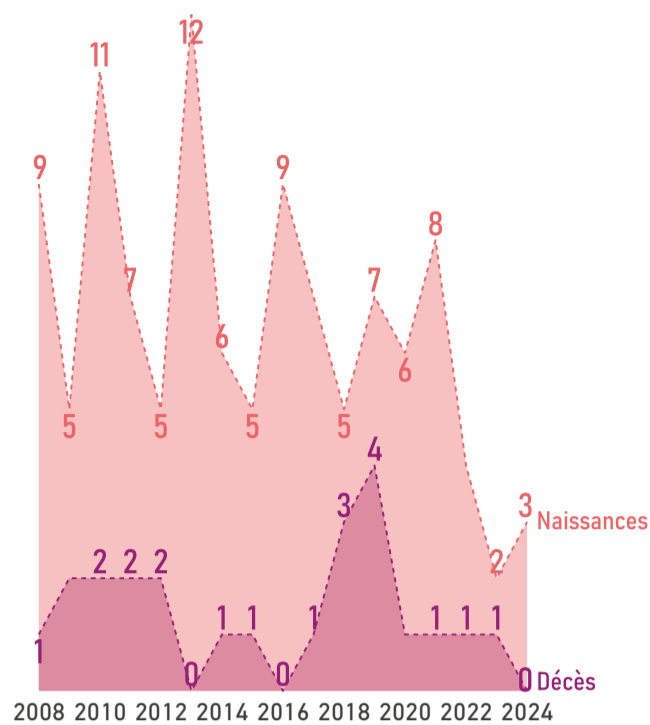

COMPOSITION DES MÉNAGES // 2022

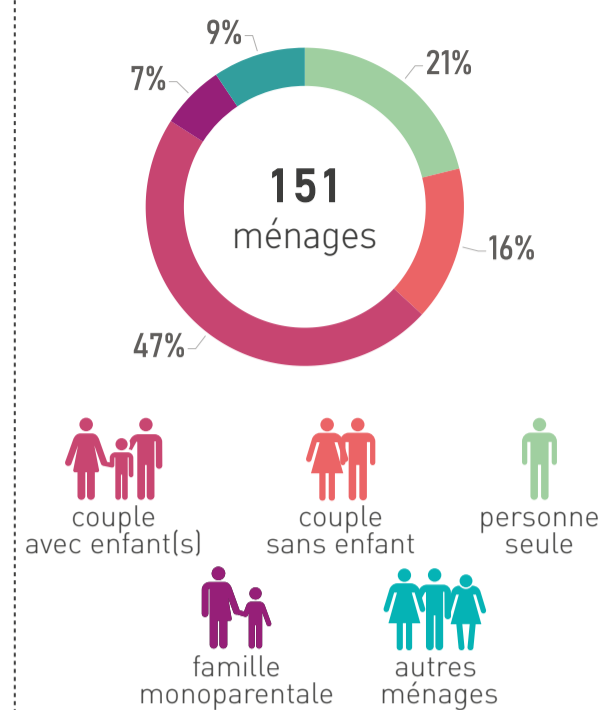

PROFIL ÉCONOMIQUE

EMPLOIS // 2022

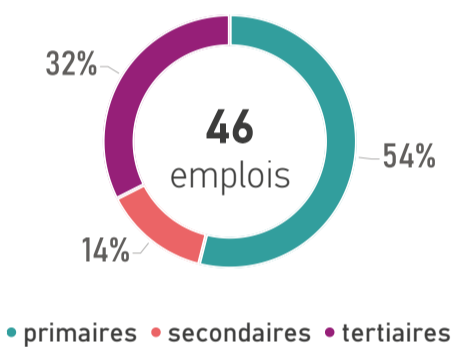

REVENU MÉDIAN MENSUEL // 2022

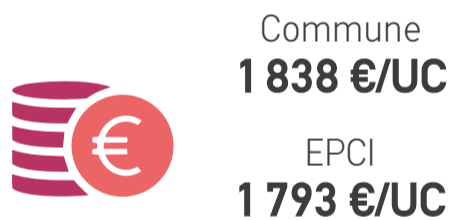

UC : unité de consommation

ACTIFS OCCUPÉS // 2022

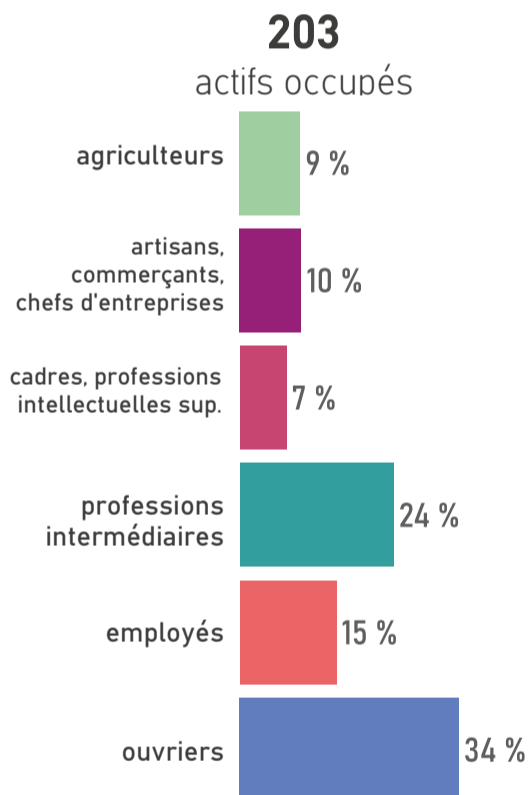

MOBILITÉ DES ACTIFS

TRANSPORT UTILISÉ POUR ALLER TRAVAILLER // 2022

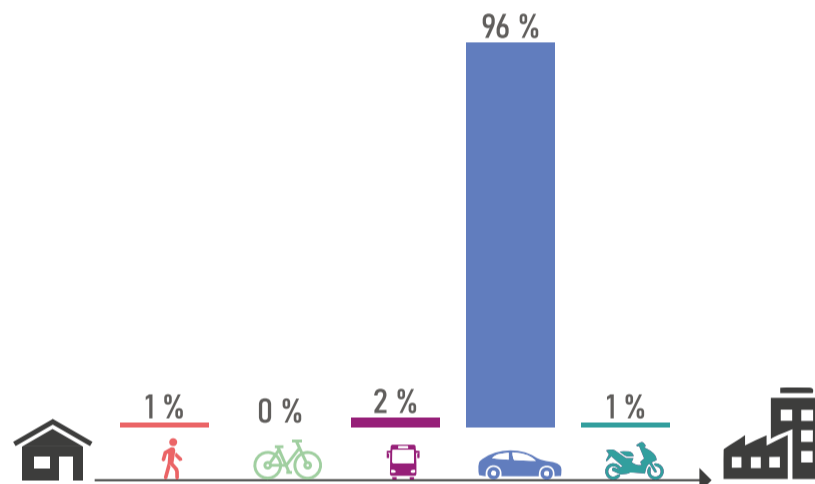

ACTIFS TRAVAILLANT AU LIEU DE RÉSIDENCE // 2022



HABITAT ET LOGEMENTS

LOGEMENTS PAR TYPE ET TAILLE // 2022

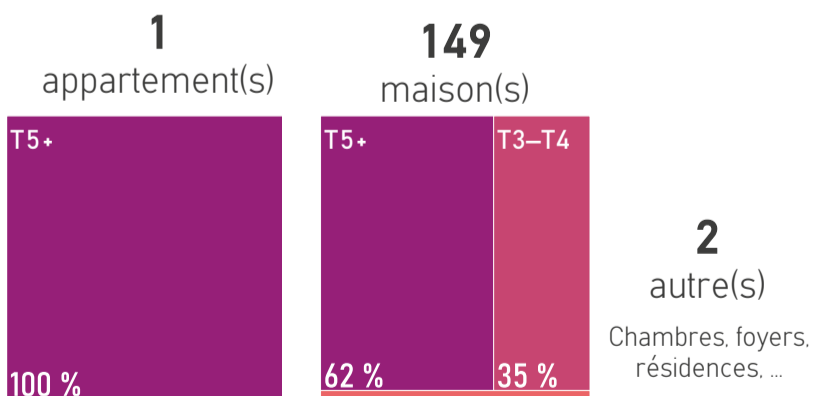

RÉSIDENCES PRINCIPALES ET LOCATIFS SOCIAUX // 2022



SOURCES D'ÉNERGIE

MODES DE CHAUFFAGE DES RÉSIDENCES PRINCIPALES // 2022

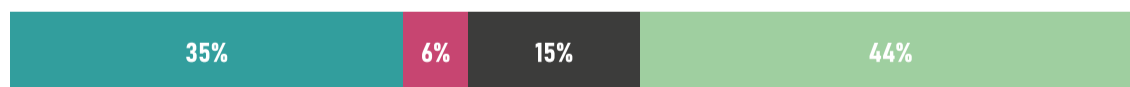

*bois, pompe à chaleur, solaire, mixte, ...

SOURCES

Population par âge : Insee, RP 2022 // Evolution naissances décès : Insee, Etat civil 2008 à 2024 // Composition des ménages : Insee, RP 2022 // Emplois : Insee, RP 2022, exploitation complémentaire // Revenu : Insee, filosofi, 2022 // Actifs occupés : Insee, RP 2022 // Transports des actifs : Insee, RP 2022 // Actifs au lieu de résidence : Insee, RP 2022 // Logements : Insee, RP 2022 // Résidences principales et logements sociaux : Insee, RP 2022 - Dreal Pays de la Loire, RPLS 2025 // Sources d'énergie : Insee, RP 2022

+ D'INFOS SUR VOTRE TERRITOIRE



ÊTRE INFORMÉ DES ACTUALITÉS



aura



www.aurangvine.org



aura-angers49



aura49

Livet



191 hab.
en 2023

+3,2%/an
entre 2017 et 2023



1 129
hectares



26 585 hab.
en 2023

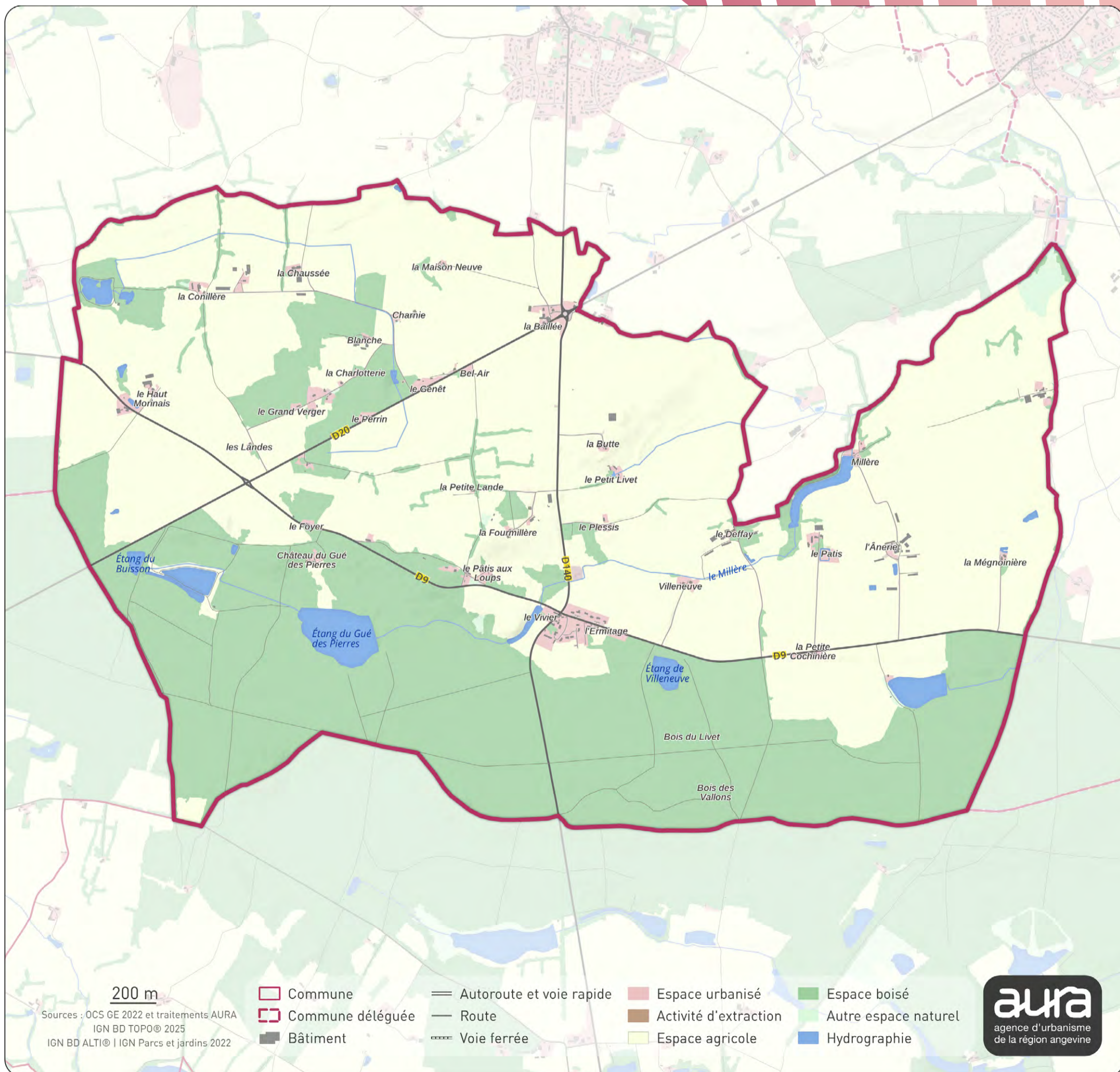

200 m

Sources : OCS GE 2022 et traitements AURA
IGN BD TOPO© 2025
IGN BD ALTI© | IGN Parcs et jardins 2022

- Commune
- Commune déléguée
- Bâtiment
- Autoroute et voie rapide
- Route
- Voie ferrée
- Espace urbanisé
- Activité d'extraction
- Espace agricole
- Espace boisé
- Autre espace naturel
- Hydrographie



PROFIL DÉMOGRAPHIQUE

POPULATION PAR ÂGE // 2022

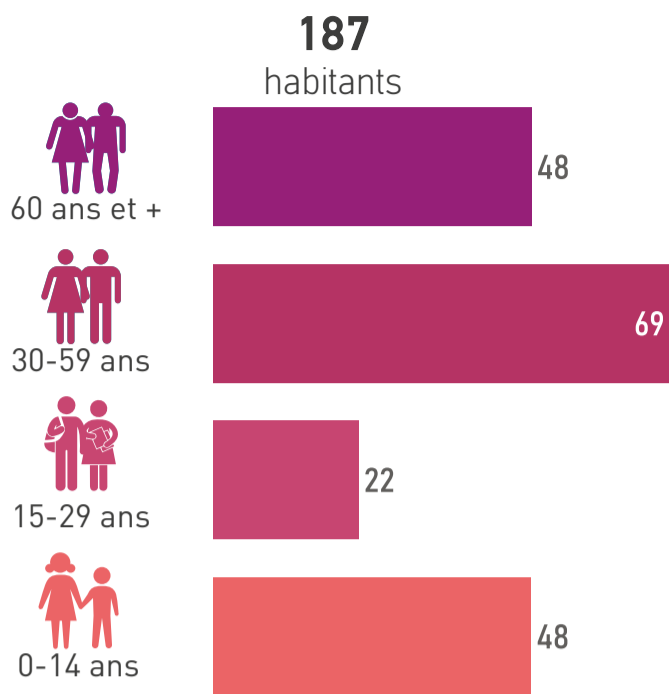

ÉVOLUTION NAISSANCES ET DÉCÈS // 2008-2024

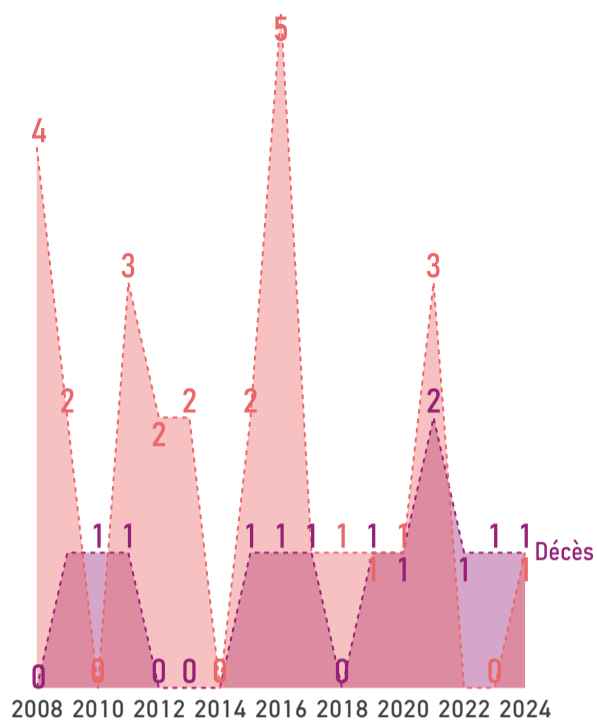

COMPOSITION DES MÉNAGES // 2022

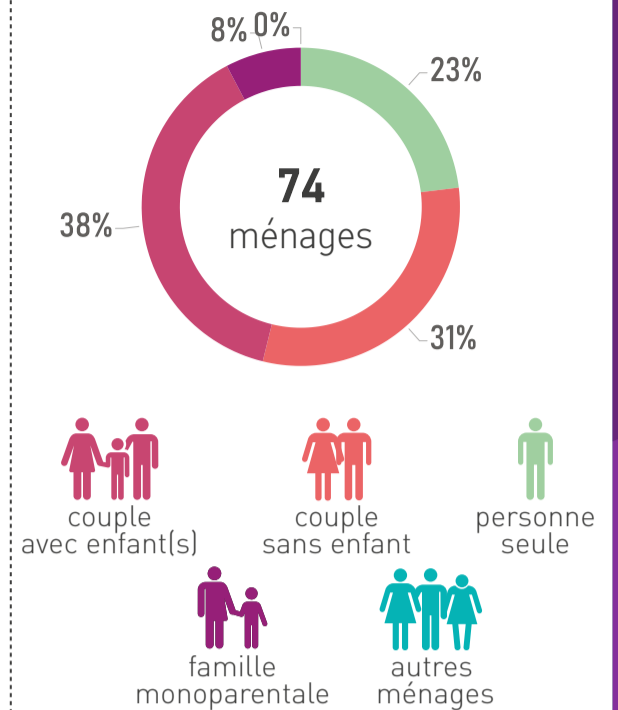

PROFIL ÉCONOMIQUE

EMPLOIS // 2022



• primaires • secondaires • tertiaires

REVENU MÉDIAN MENSUEL // 2022

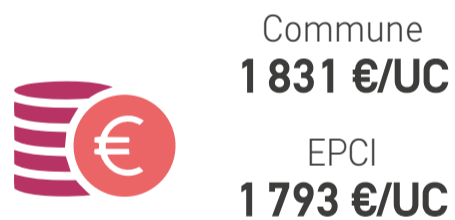

UC : unité de consommation

ACTIFS OCCUPÉS // 2022

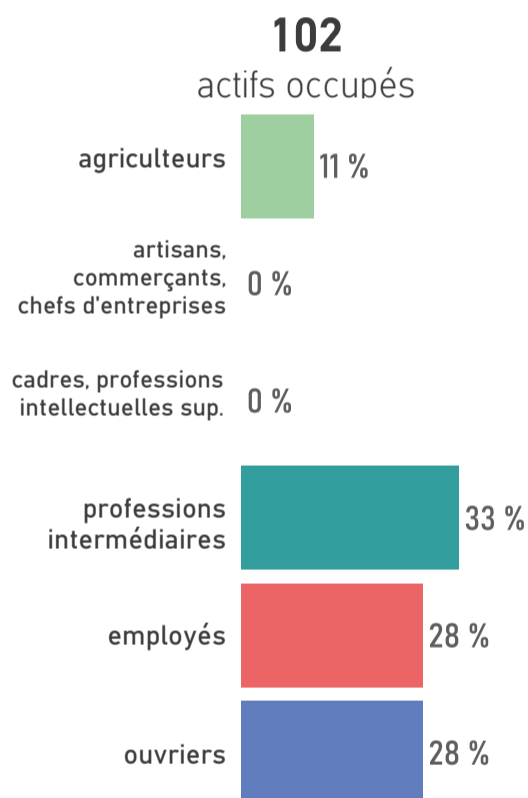

MOBILITÉ DES ACTIFS

TRANSPORT UTILISÉ POUR ALLER TRAVAILLER // 2022

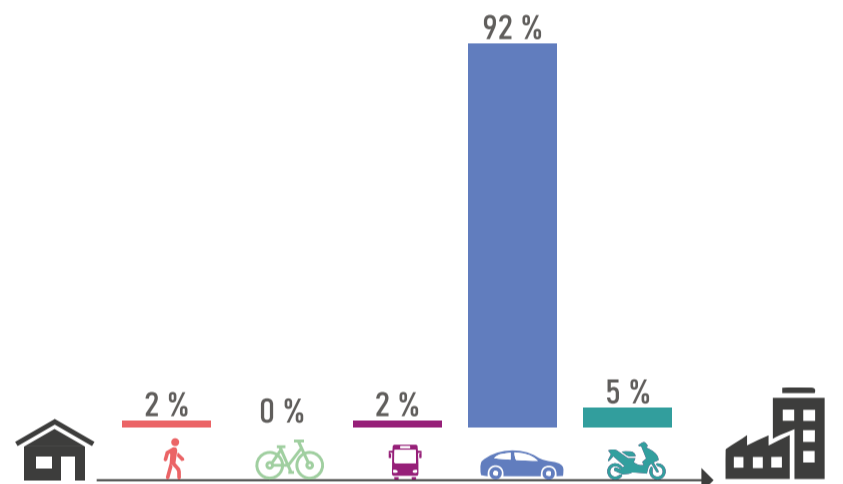

ACTIFS TRAVAILLANT AU LIEU DE RÉSIDENCE // 2022



17%

des actifs travaillent dans leur commune de résidence

HABITAT ET LOGEMENTS

LOGEMENTS PAR TYPE ET TAILLE // 2022

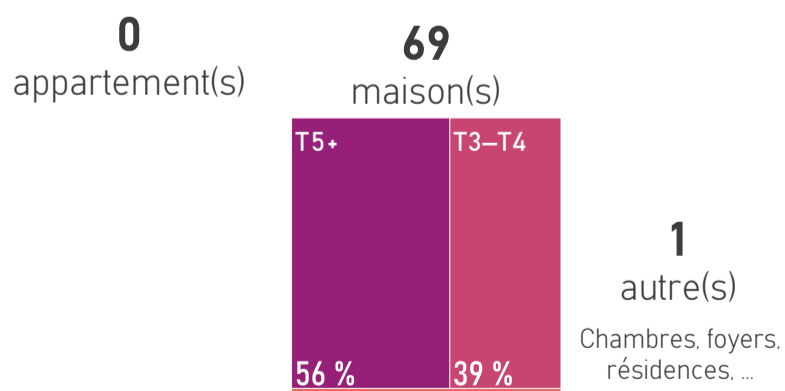

RÉSIDENCES PRINCIPALES ET LOCATIFS SOCIAUX // 2022



SOURCES D'ÉNERGIE

MODES DE CHAUFFAGE DES RÉSIDENCES PRINCIPALES // 2022



• électricité • gaz de ville - réseau de chaleur • gaz bouteilles ou citerne • fioul • autres*

*bois, pompe à chaleur, solaire, mixte, ...

SOURCES

Population par âge : Insee, RP 2022 // Evolution naissances décès : Insee, Etat civil 2008 à 2024 // Composition des ménages : Insee, RP 2022 // Emplois : Insee, RP 2022, exploitation complémentaire // Revenu : Insee, filosofi, 2022 // Actifs occupés : Insee, RP 2022 // Transports des actifs : Insee, RP 2022 // Actifs au lieu de résidence : Insee, RP 2022 // Logements : Insee, RP 2022 // Résidences principales et logements sociaux : Insee, RP 2022 - Dreal Pays de la Loire, RPLS 2025 // Sources d'énergie : Insee, RP 2022

+ D'INFOS SUR
VOTRE TERRITOIRE

ÊTRE INFORMÉ
DES ACTUALITÉS



aura



www.aurangvine.org



aura-angers49



aura49

Mézangers



627 hab.
en 2023

-0,8%/an
entre 2017 et 2023



2 956
hectares



26 585 hab.
en 2023

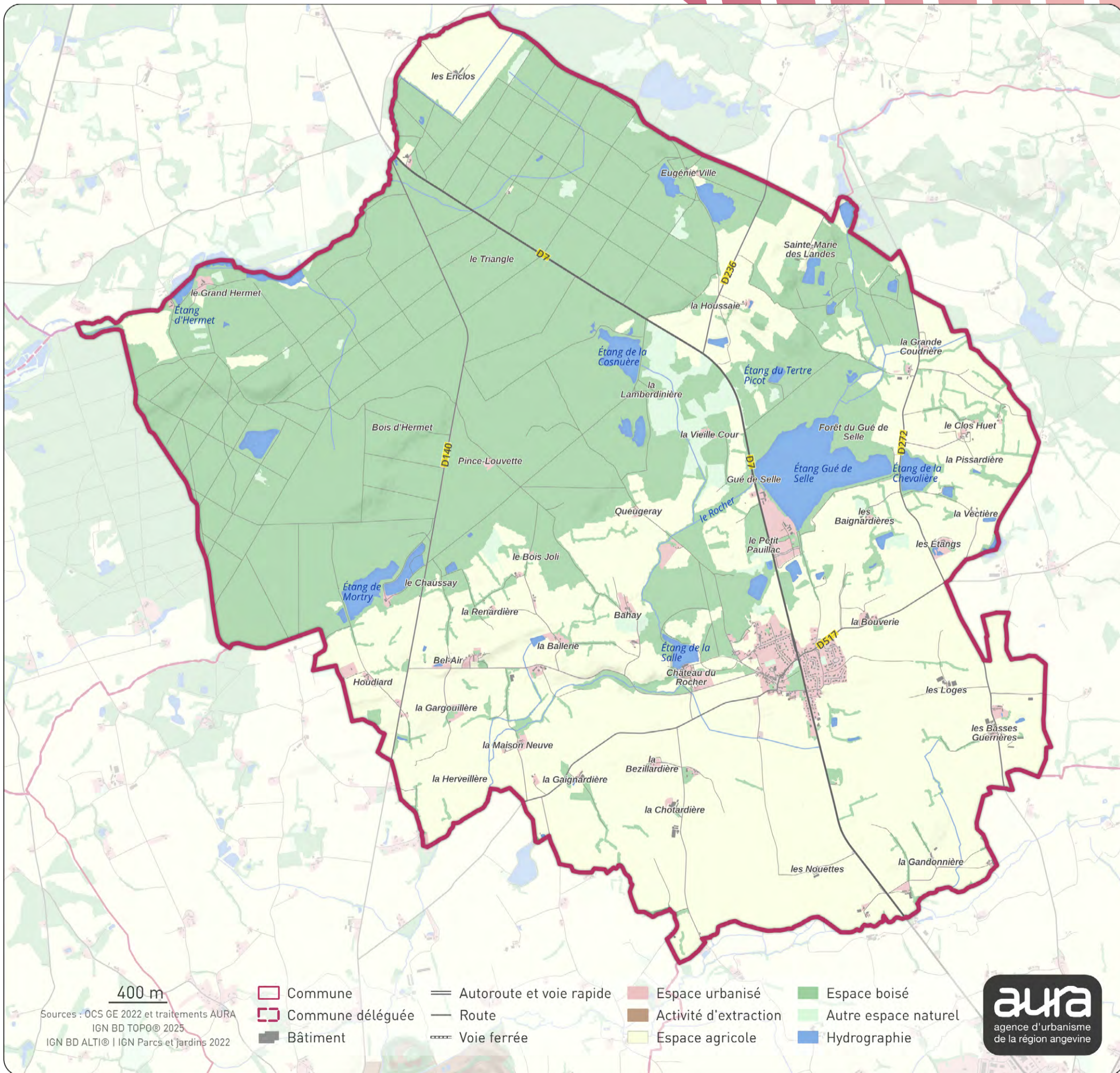

400 m

Sources : OCS GE 2022 et traitements AURA
IGN BD TOPO© 2025
IGN BD ALTI© | IGN Parcs et Jardins 2022

- Commune
- Commune déléguée
- Bâtiment
- Autoroute et voie rapide
- Route
- Voie ferrée
- Espace urbanisé
- Activité d'extraction
- Espace agricole
- Espace boisé
- Autre espace naturel
- Hydrographie



PROFIL DÉMOGRAPHIQUE

POPULATION PAR ÂGE // 2022

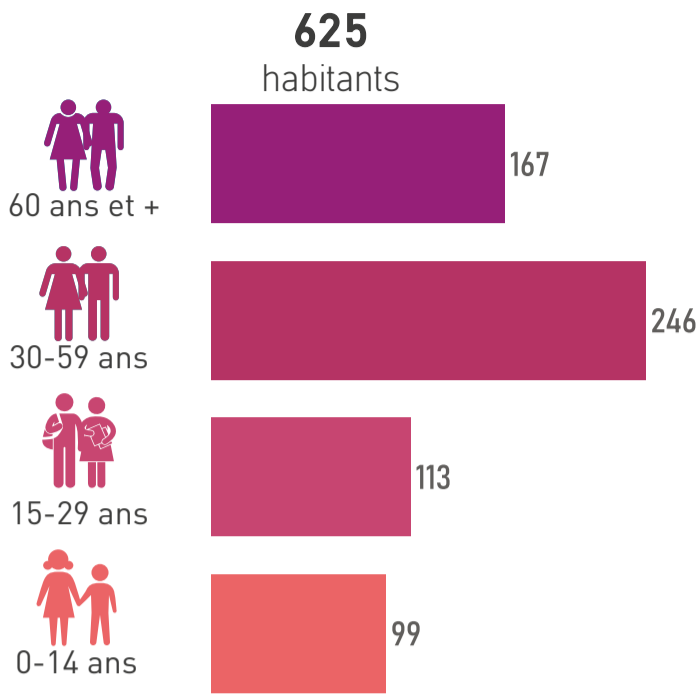

ÉVOLUTION NAISSANCES ET DÉCÈS // 2008-2024

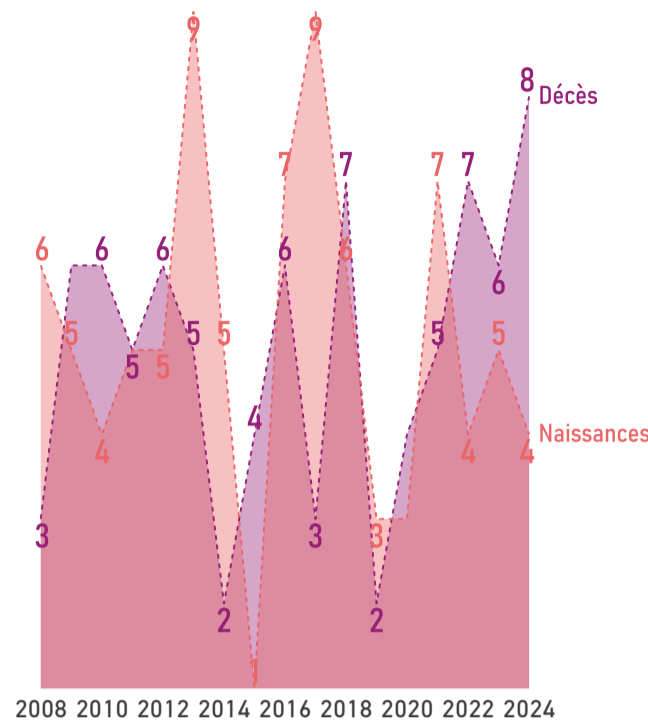

COMPOSITION DES MÉNAGES // 2022

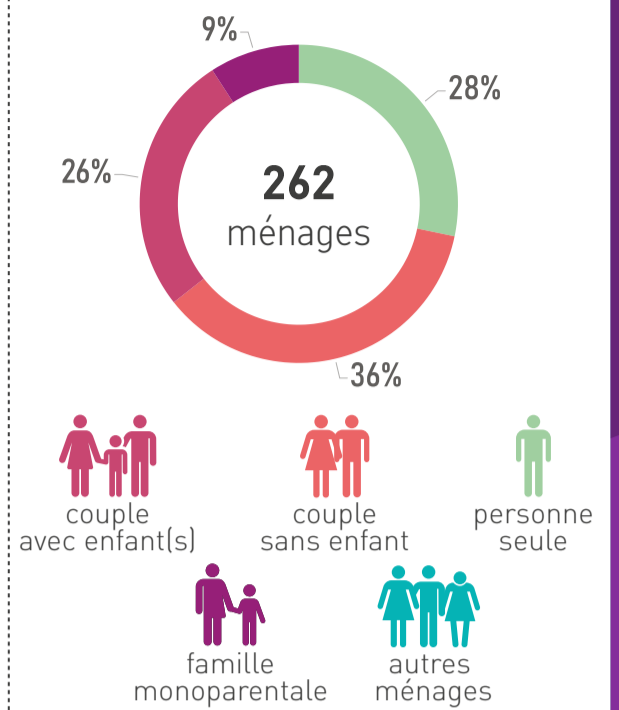

PROFIL ÉCONOMIQUE

EMPLOIS // 2022

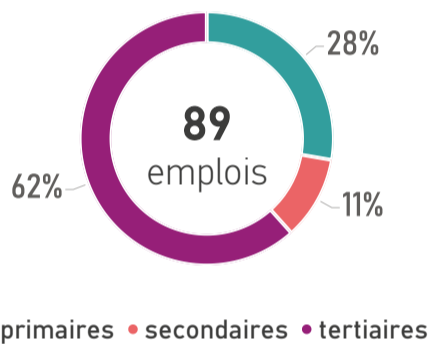

REVENU MÉDIAN MENSUEL // 2022

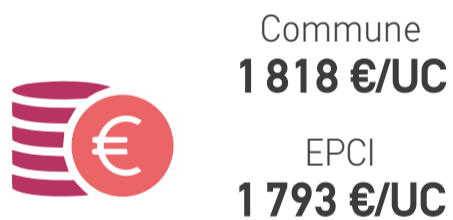

UC : unité de consommation

ACTIFS OCCUPÉS // 2022

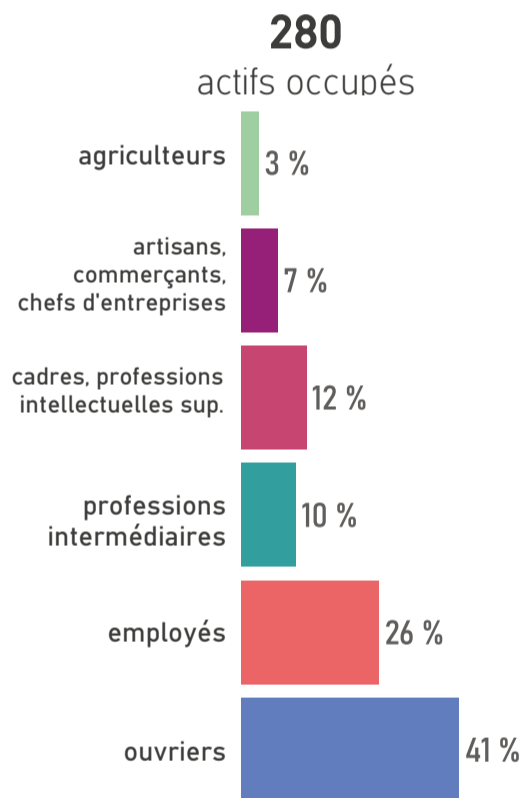

MOBILITÉ DES ACTIFS

TRANSPORT UTILISÉ POUR ALLER TRAVAILLER // 2022

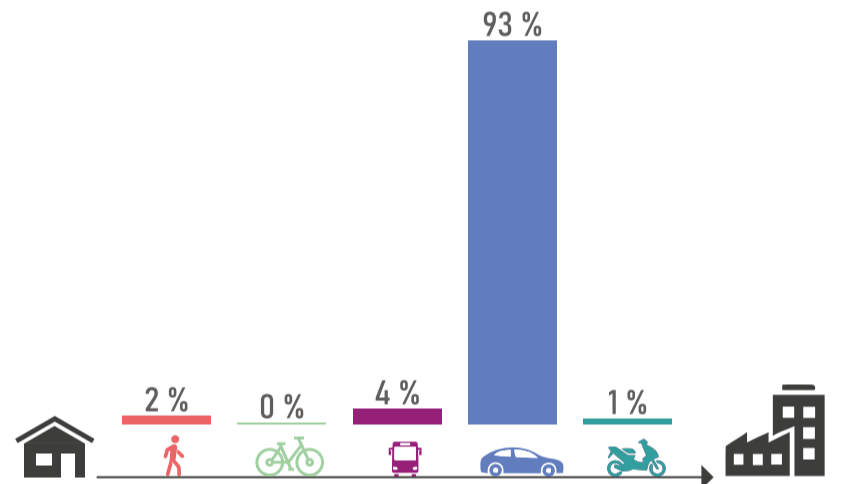

ACTIFS TRAVAILLANT AU LIEU DE RÉSIDENCE // 2022



HABITAT ET LOGEMENTS

LOGEMENTS PAR TYPE ET TAILLE // 2022

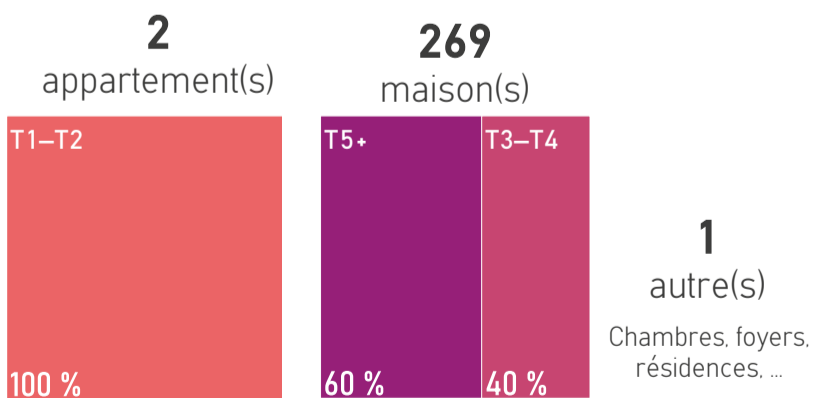

RÉSIDENCES PRINCIPALES ET LOCATIFS SOCIAUX // 2022



SOURCES D'ÉNERGIE

MODES DE CHAUFFAGE DES RÉSIDENCES PRINCIPALES // 2022

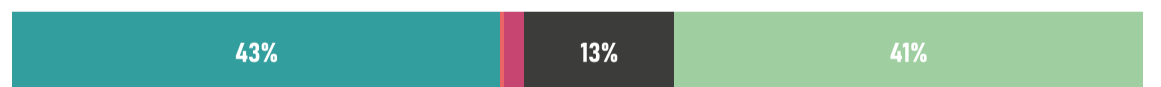

*bois, pompe à chaleur, solaire, mixte, ...

SOURCES

Population par âge : Insee, RP 2022 // Evolution naissances décès : Insee, Etat civil 2008 à 2024 // Composition des ménages : Insee, RP 2022 // Emplois : Insee, RP 2022, exploitation complémentaire // Revenu : Insee, filosofi, 2022 // Actifs occupés : Insee, RP 2022 // Transports des actifs : Insee, RP 2022 // Actifs au lieu de résidence : Insee, RP 2022 // Logements : Insee, RP 2022 // Résidences principales et logements sociaux : Insee, RP 2022 - Dreal Pays de la Loire, RPLS 2025 // Sources d'énergie : Insee, RP 2022

+ D'INFOS SUR VOTRE TERRITOIRE ÊTRE INFORMÉ DES ACTUALITÉS



aura



www.aurangvine.org



aura-angers49



aura49

Montsûrs



3 192 hab.
en 2023

-0,2%/an
entre 2017 et 2023



6 860
hectares

Les Coëvrons



26 585 hab.
en 2023

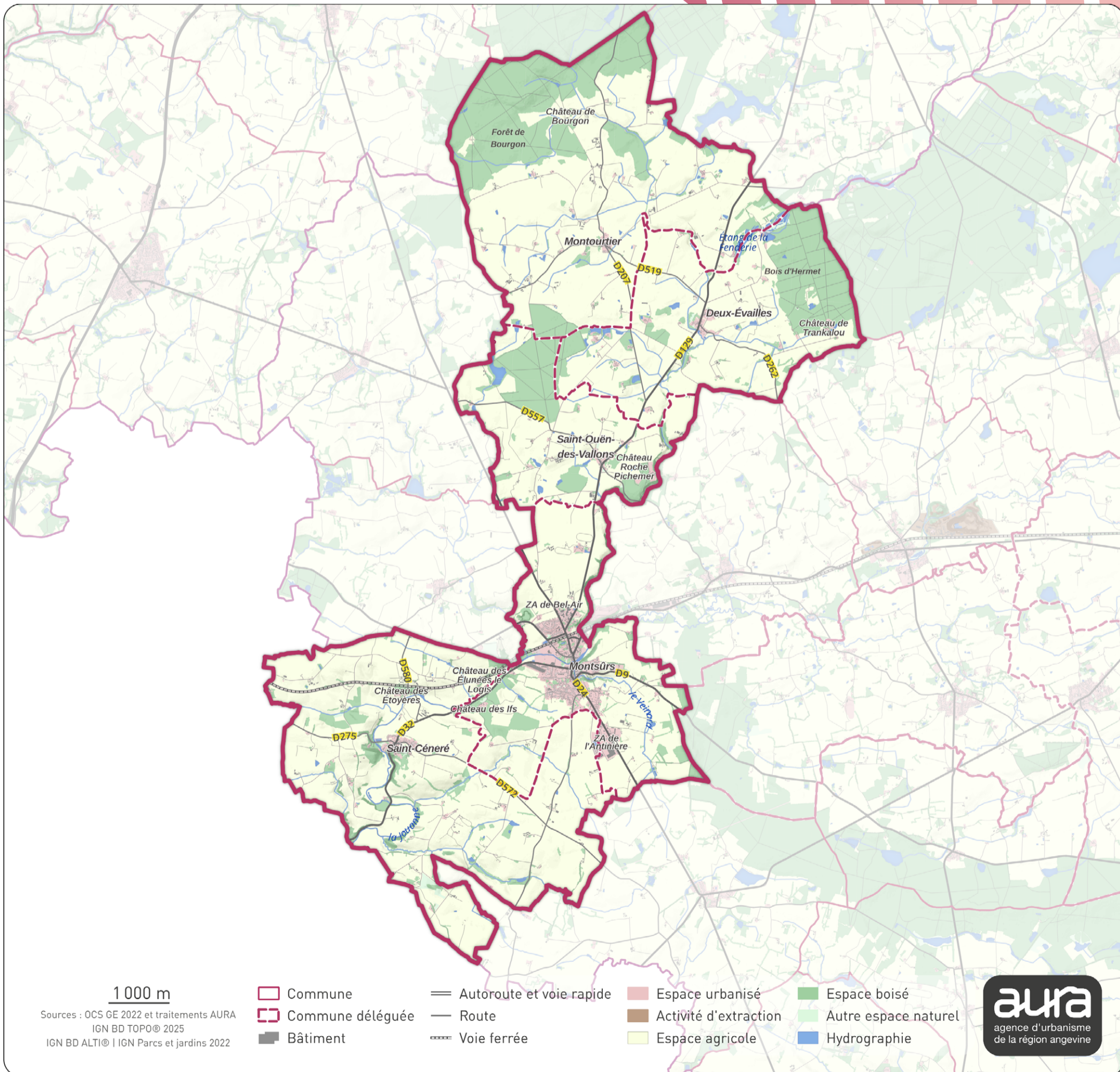

1 000 m

Sources : OCS GE 2022 et traitements AURA
IGN BD TOPO© 2025
IGN BD ALTI© | IGN Parcs et jardins 2022

- Commune
- Commune déléguée
- Bâtiment
- Autoroute et voie rapide
- Route
- Voie ferrée
- Espace urbanisé
- Activité d'extraction
- Espace agricole
- Espace boisé
- Autre espace naturel
- Hydrographie



PROFIL DÉMOGRAPHIQUE

POPULATION PAR ÂGE // 2022

3 192
habitants

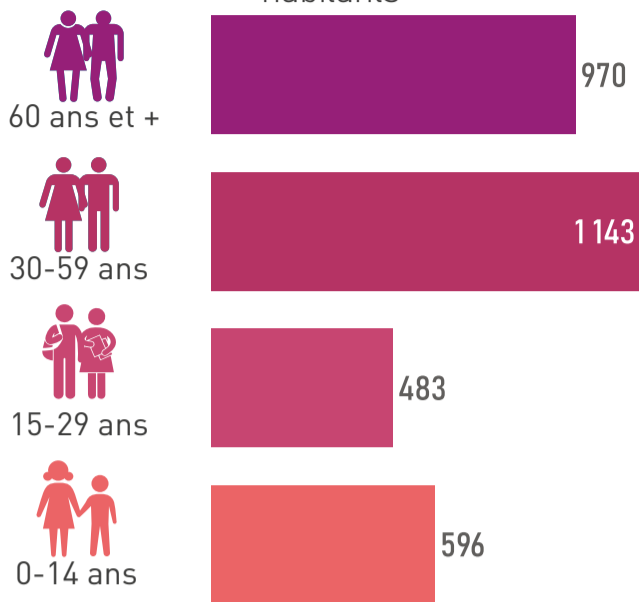

ÉVOLUTION NAISSANCES ET DÉCÈS // 2008-2024

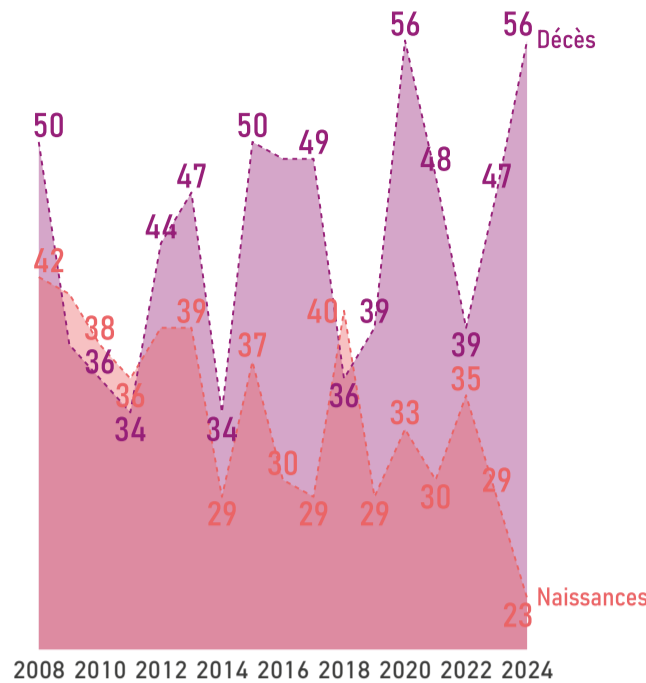

COMPOSITION DES MÉNAGES // 2022

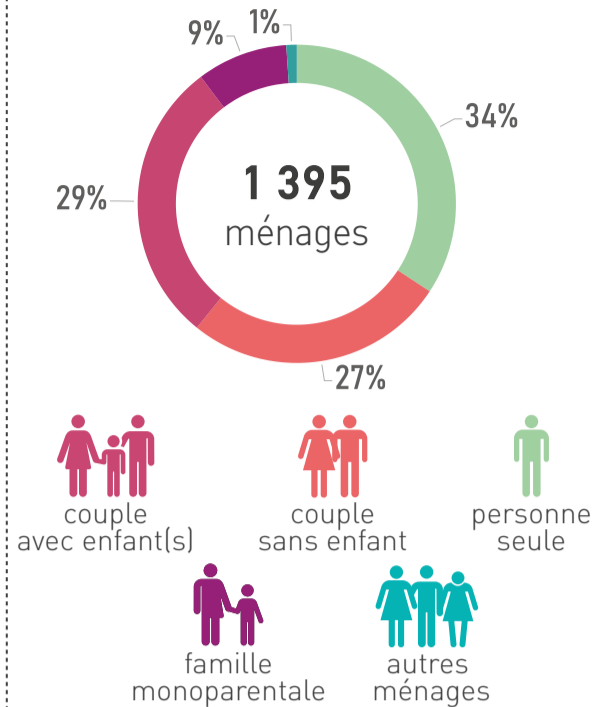

PROFIL ÉCONOMIQUE

EMPLOIS // 2022

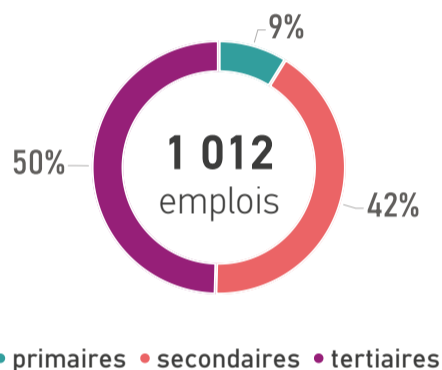

REVENU MÉDIAN MENSUEL // 2022

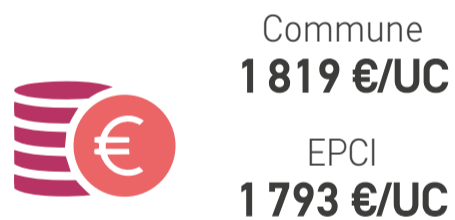

UC : unité de consommation

ACTIFS OCCUPÉS // 2022

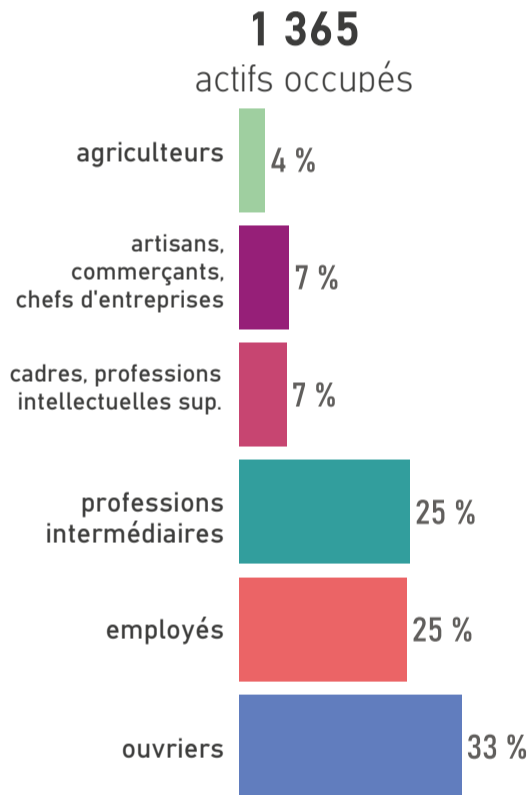

MOBILITÉ DES ACTIFS

TRANSPORT UTILISÉ POUR ALLER TRAVAILLER // 2022

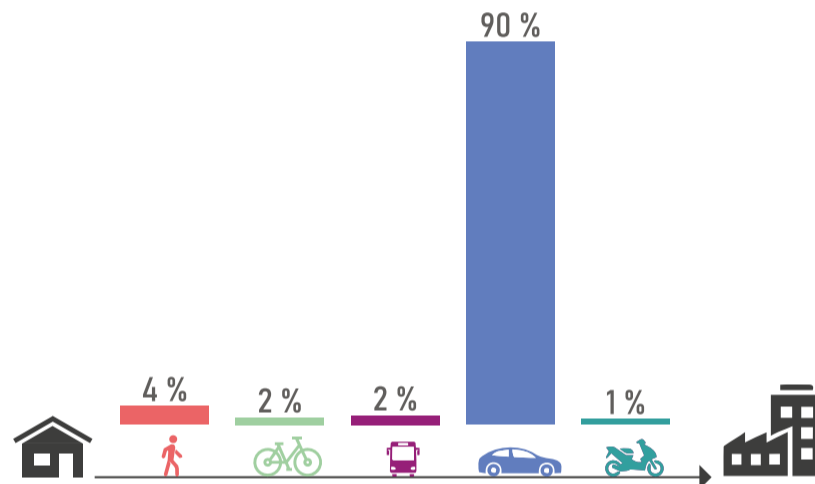

ACTIFS TRAVAILLANT AU LIEU DE RÉSIDENCE // 2022



HABITAT ET LOGEMENTS

LOGEMENTS PAR TYPE ET TAILLE // 2022

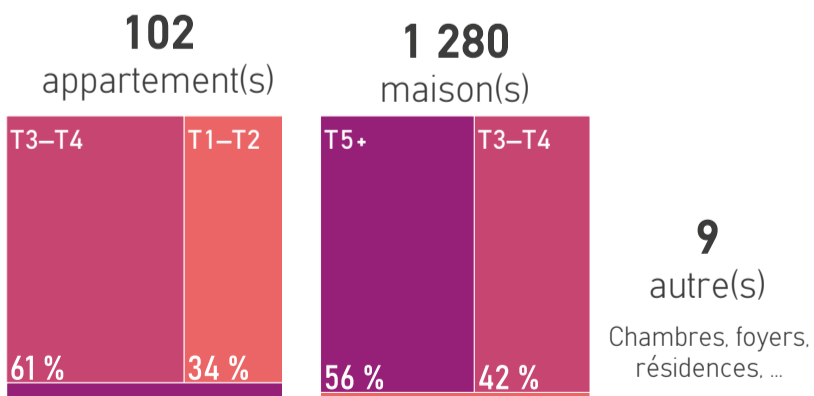

RÉSIDENCES PRINCIPALES ET LOCATIFS SOCIAUX // 2022



SOURCES D'ÉNERGIE

MODES DE CHAUFFAGE DES RÉSIDENCES PRINCIPALES // 2022

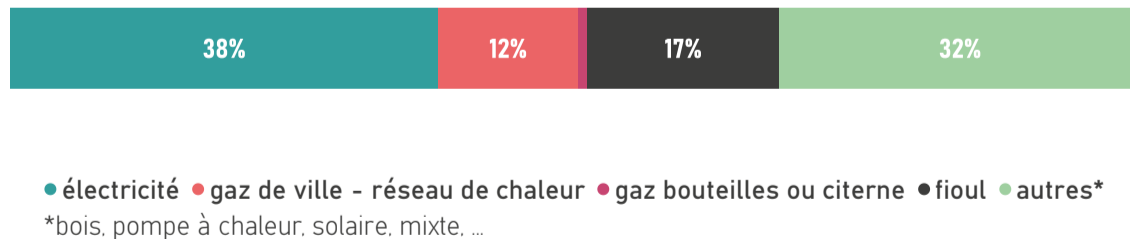

SOURCES

Population par âge : Insee, RP 2022 // Evolution naissances décès : Insee, Etat civil 2008 à 2024 // Composition des ménages : Insee, RP 2022 // Emplois : Insee, RP 2022, exploitation complémentaire // Revenu : Insee, filosofi, 2022 // Actifs occupés : Insee, RP 2022 // Transports des actifs : Insee, RP 2022 // Actifs au lieu de résidence : Insee, RP 2022 // Logements : Insee, RP 2022 // Résidences principales et logements sociaux : Insee, RP 2022 - Dreal Pays de la Loire, RPLS 2025 // Sources d'énergie : Insee, RP 2022

+ D'INFOS SUR VOTRE TERRITOIRE ÊTRE INFORMÉ DES ACTUALITÉS



aura



www.aurangvine.org

aura-angers49

aura49

Neau



750 hab.
en 2023

-0,5%/an
entre 2017 et 2023



1 280
hectares



26 585 hab.
en 2023

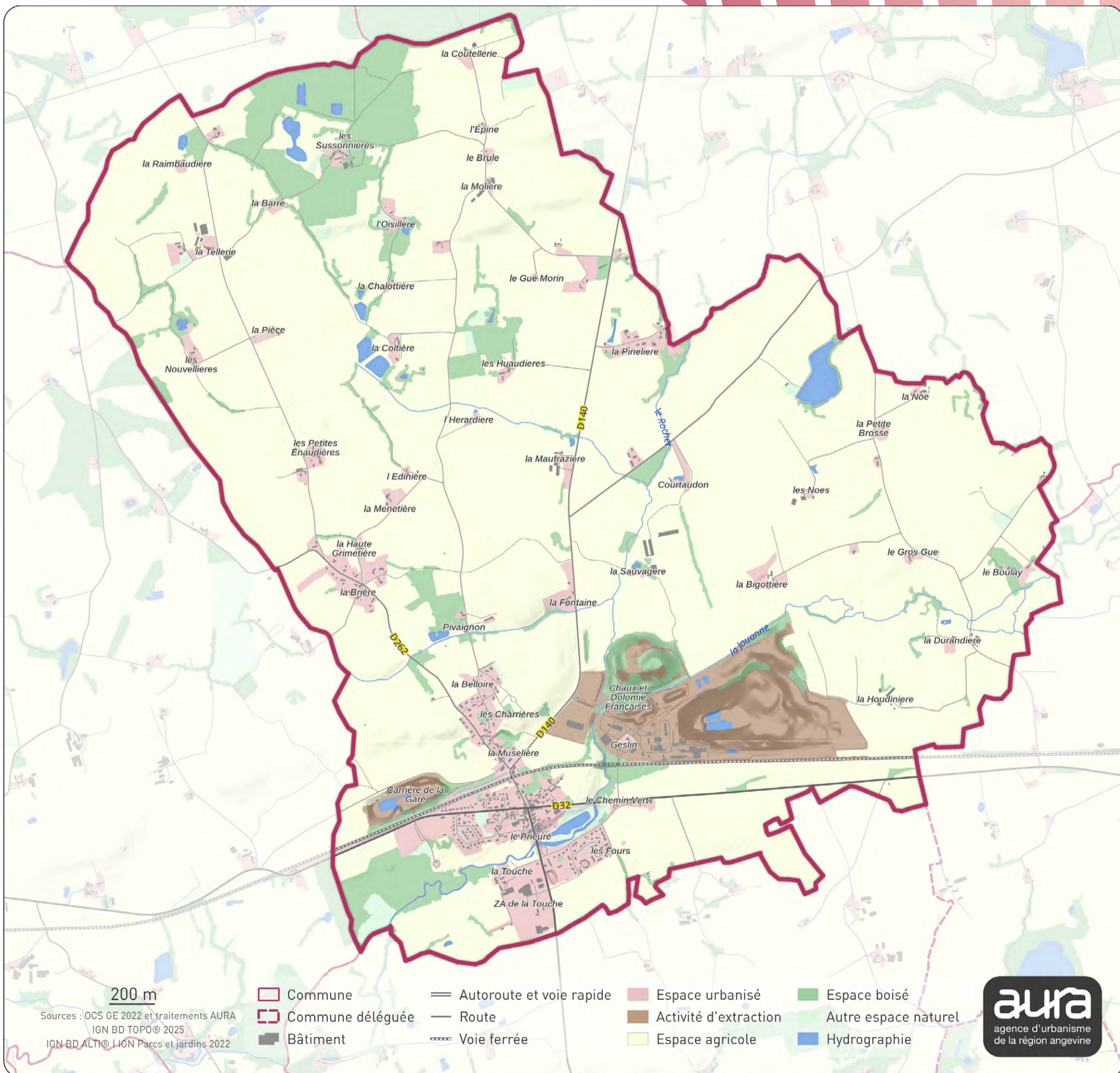

200 m

Sources : OCS GE 2022 et traitements AURA
IGN BD TOPO© 2025
IGN BD ALTI© IGN Parcs et jardins 2022

- Commune
- Commune déléguée
- Bâtiment
- Autoroute et voie rapide
- Route
- Voie ferrée
- Espace urbanisé
- Activité d'extraction
- Espace agricole
- Espace boisé
- Autre espace naturel
- Hydrographie



PROFIL DÉMOGRAPHIQUE

POPULATION PAR ÂGE // 2022

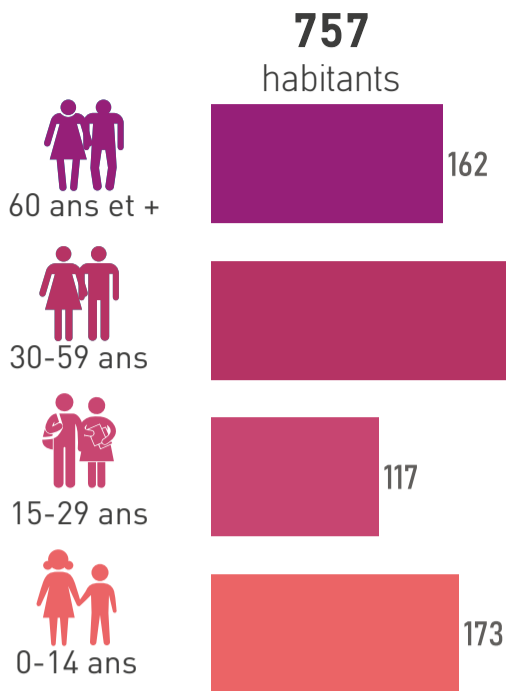

ÉVOLUTION NAISSANCES ET DÉCÈS // 2008-2024

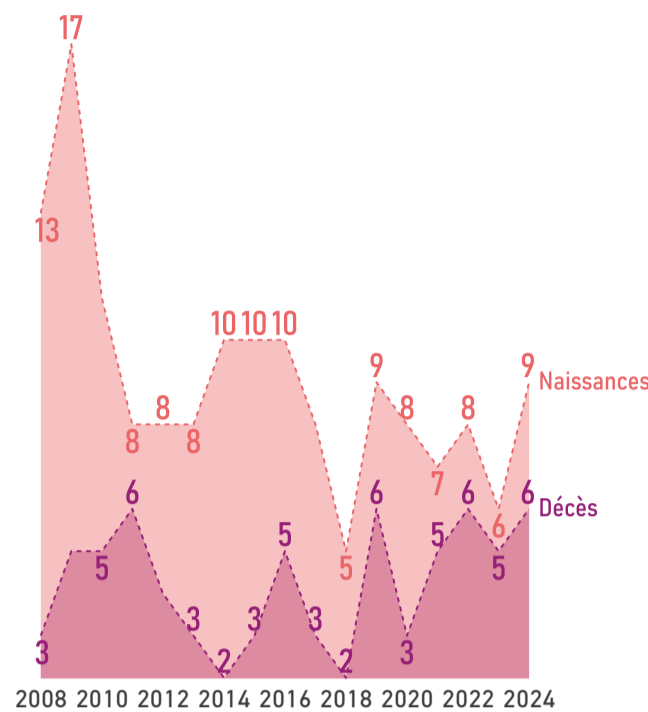

COMPOSITION DES MÉNAGES // 2022

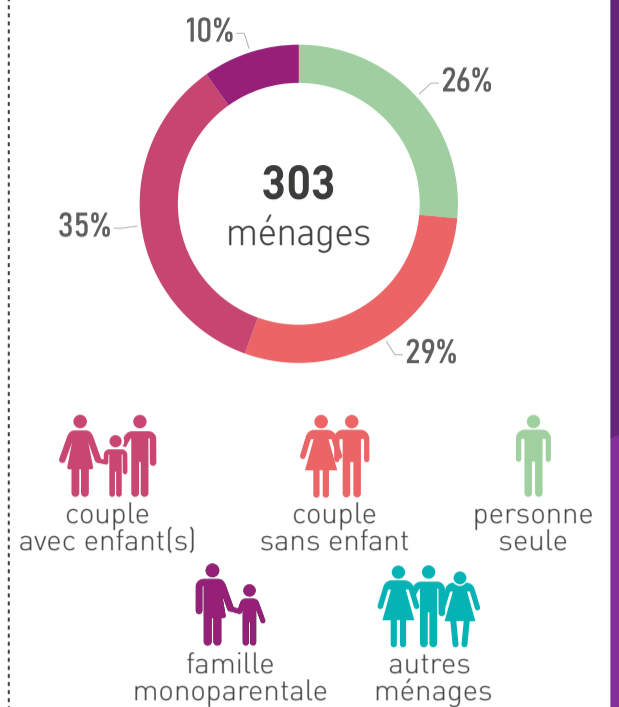

PROFIL ÉCONOMIQUE

EMPLOIS // 2022

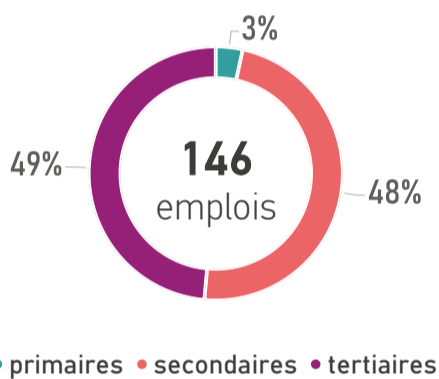

REVENU MÉDIAN MENSUEL // 2022

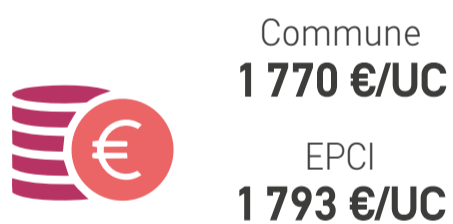

UC : unité de consommation

ACTIFS OCCUPÉS // 2022

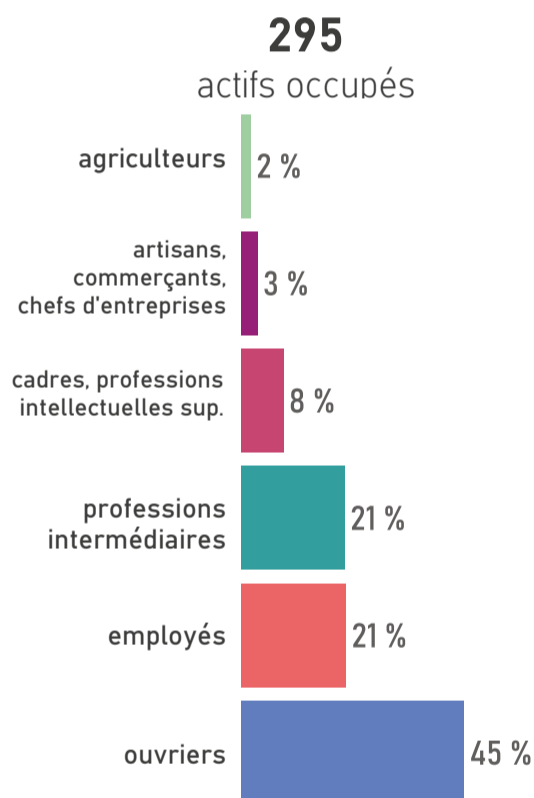

MOBILITÉ DES ACTIFS

TRANSPORT UTILISÉ POUR ALLER TRAVAILLER // 2022

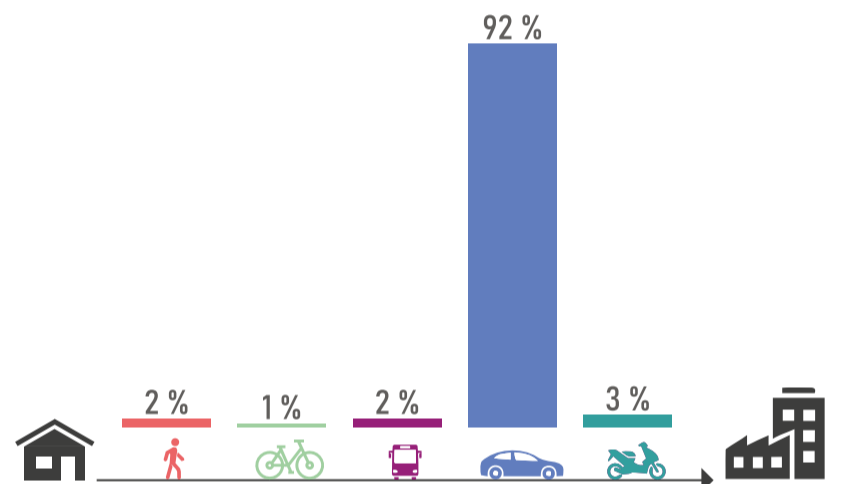

ACTIFS TRAVAILLANT AU LIEU DE RÉSIDENCE // 2022



HABITAT ET LOGEMENTS

LOGEMENTS PAR TYPE ET TAILLE // 2022

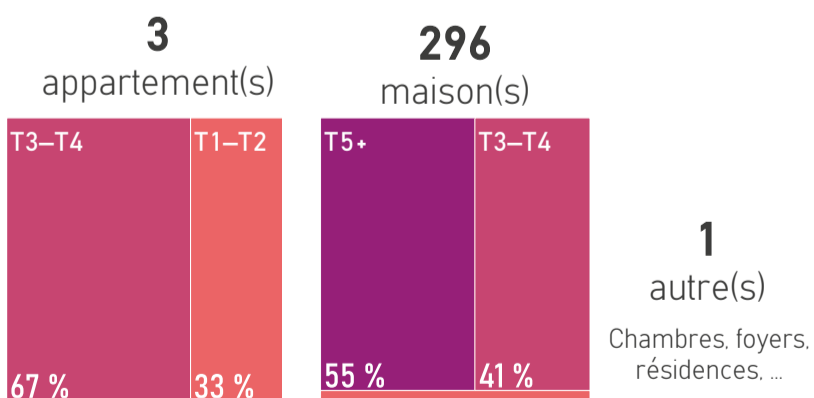

RÉSIDENCES PRINCIPALES ET LOCATIFS SOCIAUX // 2022



SOURCES D'ÉNERGIE

MODES DE CHAUFFAGE DES RÉSIDENCES PRINCIPALES // 2022

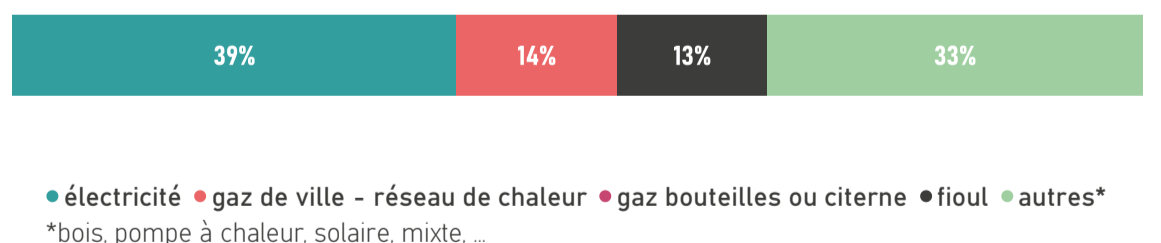

SOURCES

Population par âge : Insee, RP 2022 // Evolution naissances décès : Insee, Etat civil 2008 à 2024 // Composition des ménages : Insee, RP 2022 // Emplois : Insee, RP 2022, exploitation complémentaire // Revenu : Insee, filosofi, 2022 // Actifs occupés : Insee, RP 2022 // Transports des actifs : Insee, RP 2022 // Actifs au lieu de résidence : Insee, RP 2022 // Logements : Insee, RP 2022 // Résidences principales et logements sociaux : Insee, RP 2022 - Dreal Pays de la Loire, RPLS 2025 // Sources d'énergie : Insee, RP 2022

+ D'INFOS SUR VOTRE TERRITOIRE

ÊTRE INFORMÉ DES ACTUALITÉS



aura



www.aurangvine.org



aura-angers49



aura49

Saint-Georges-le-Flécharde



373 hab.
en 2023

-1,9%/an
entre 2017 et 2023



845
hectares



26 585 hab.
en 2023

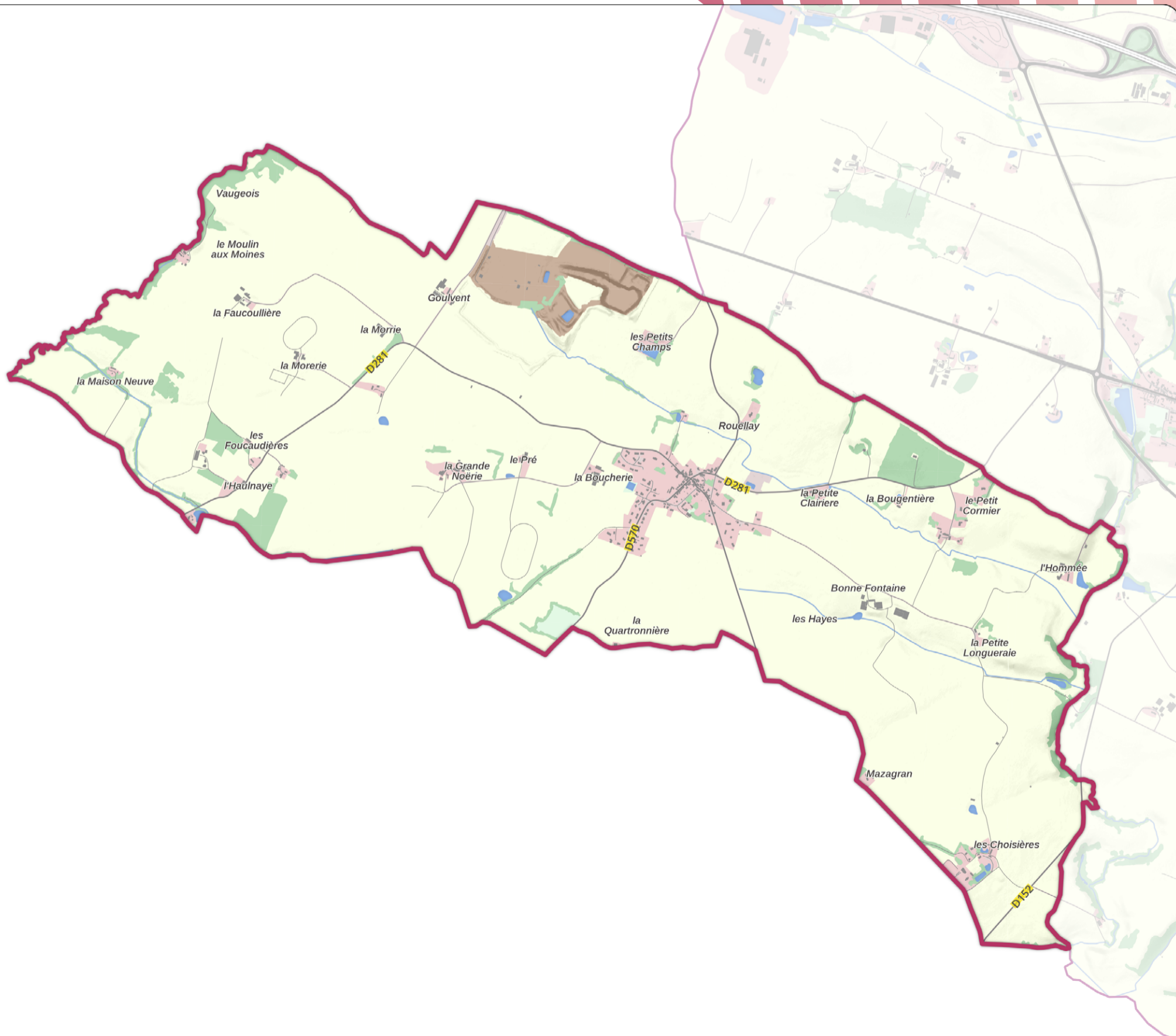

300 m

Sources : OCS GE 2022 et traitements AURA
IGN BD TOPO® 2025
IGN BD ALTI® | IGN Parcs et jardins 2022

- Commune
- Commune déléguée
- Bâtiment

- Autoroute et voie rapide
- Route
- Voie ferrée

- Espace urbanisé
- Activité d'extraction
- Espace agricole

- Espace boisé
- Autre espace naturel
- Hydrographie



PROFIL DÉMOGRAPHIQUE

POPULATION PAR ÂGE // 2022

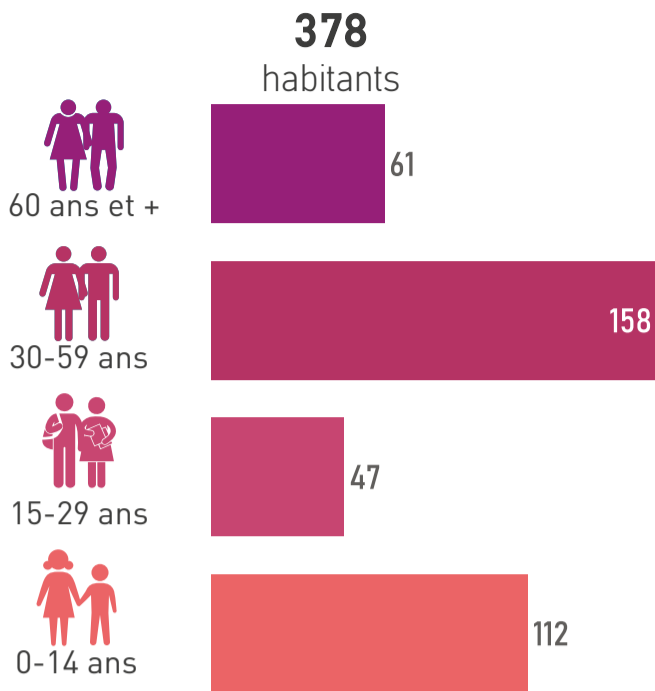

ÉVOLUTION NAISSANCES ET DÉCÈS // 2008-2024

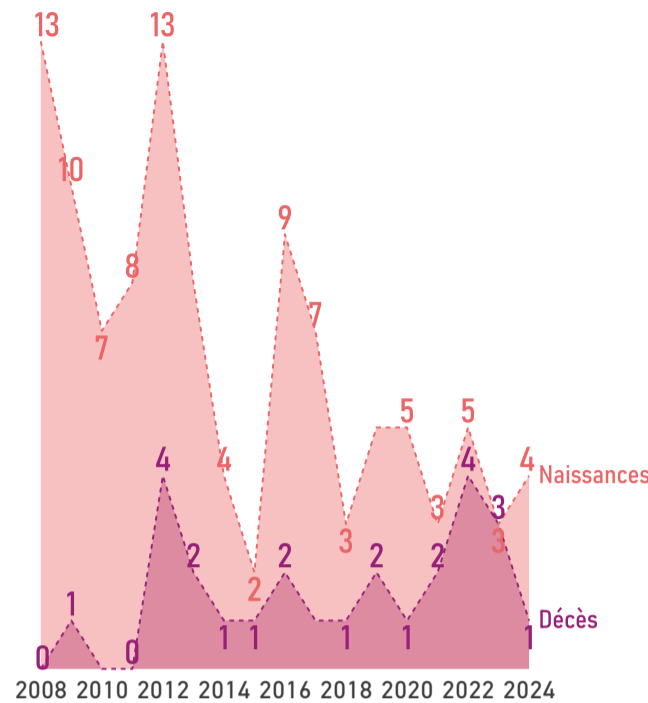

COMPOSITION DES MÉNAGES // 2022

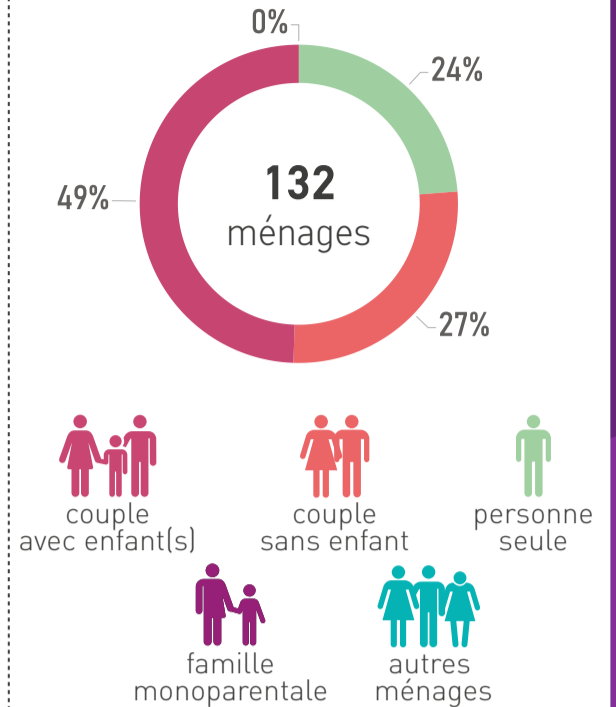

PROFIL ÉCONOMIQUE

EMPLOIS // 2022

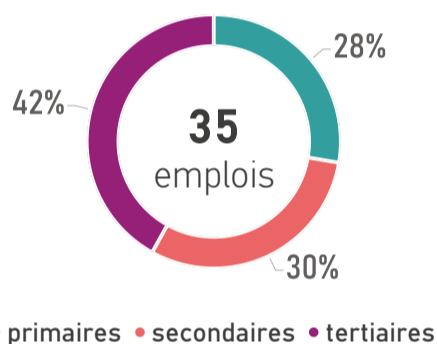

ACTIFS OCCUPÉS // 2022

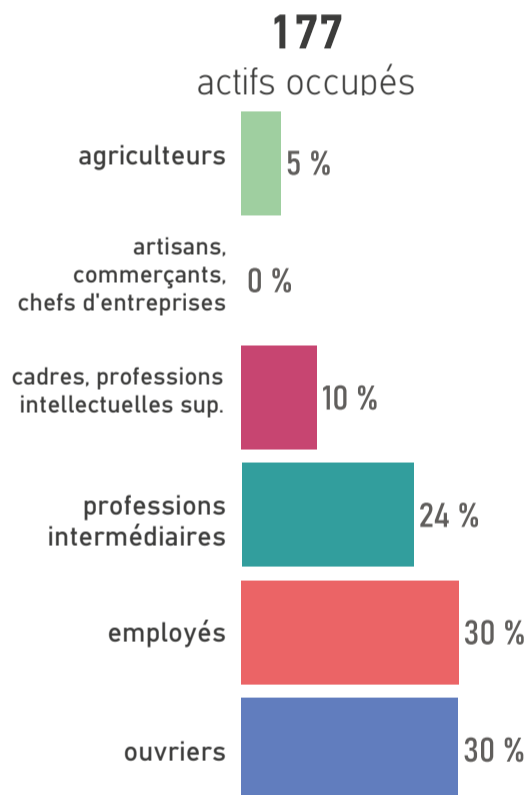

REVENU MÉDIAN MENSUEL // 2022

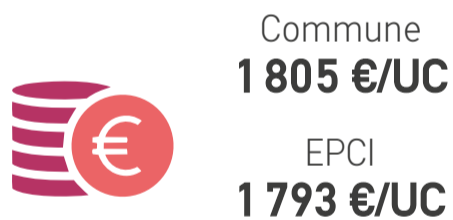

UC : unité de consommation

MOBILITÉ DES ACTIFS

TRANSPORT UTILISÉ POUR ALLER TRAVAILLER // 2022

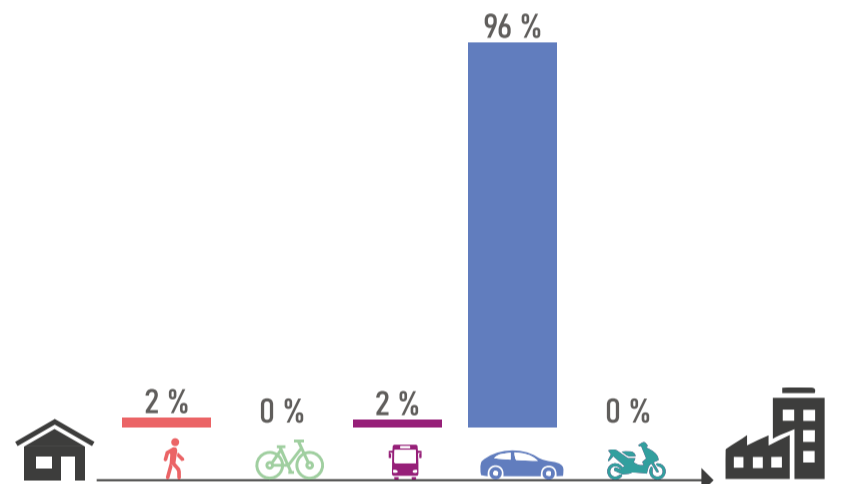

ACTIFS TRAVAILLANT AU LIEU DE RÉSIDENCE // 2022



HABITAT ET LOGEMENTS

LOGEMENTS PAR TYPE ET TAILLE // 2022

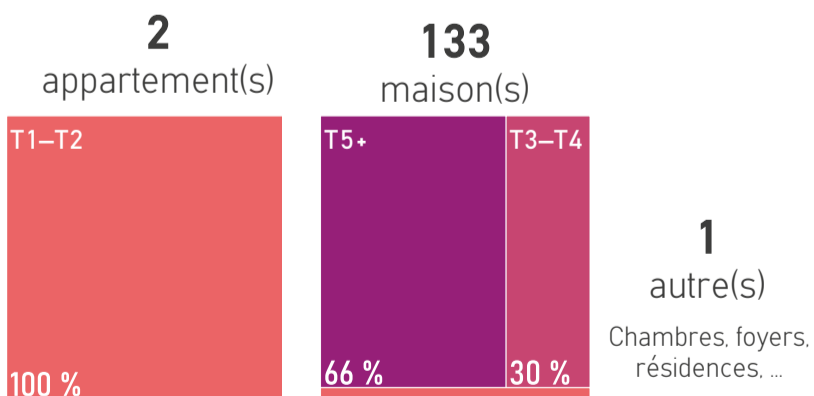

RÉSIDENCES PRINCIPALES ET LOCATIFS SOCIAUX // 2022



SOURCES D'ÉNERGIE

MODES DE CHAUFFAGE DES RÉSIDENCES PRINCIPALES // 2022

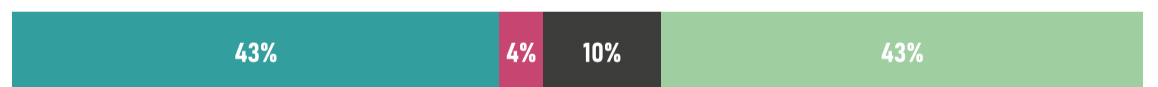

*bois, pompe à chaleur, solaire, mixte, ...

SOURCES

Population par âge : Insee, RP 2022 // Evolution naissances décès : Insee, Etat civil 2008 à 2024 // Composition des ménages : Insee, RP 2022 // Emplois : Insee, RP 2022, exploitation complémentaire // Revenu : Insee, filosofi, 2022 // Actifs occupés : Insee, RP 2022 // Transports des actifs : Insee, RP 2022 // Actifs au lieu de résidence : Insee, RP 2022 // Logements : Insee, RP 2022 // Résidences principales et logements sociaux : Insee, RP 2022 - Dreal Pays de la Loire, RPLS 2025 // Sources d'énergie : Insee, RP 2022

+ D'INFOS SUR VOTRE TERRITOIRE

ÊTRE INFORMÉ DES ACTUALITÉS



aura



www.aurangvine.org



aura-angers49



aura49

Saint-Georges-sur-Erve



393 hab.
en 2023

+0,3%/an
entre 2017 et 2023



2 052
hectares



26 585 hab.
en 2023

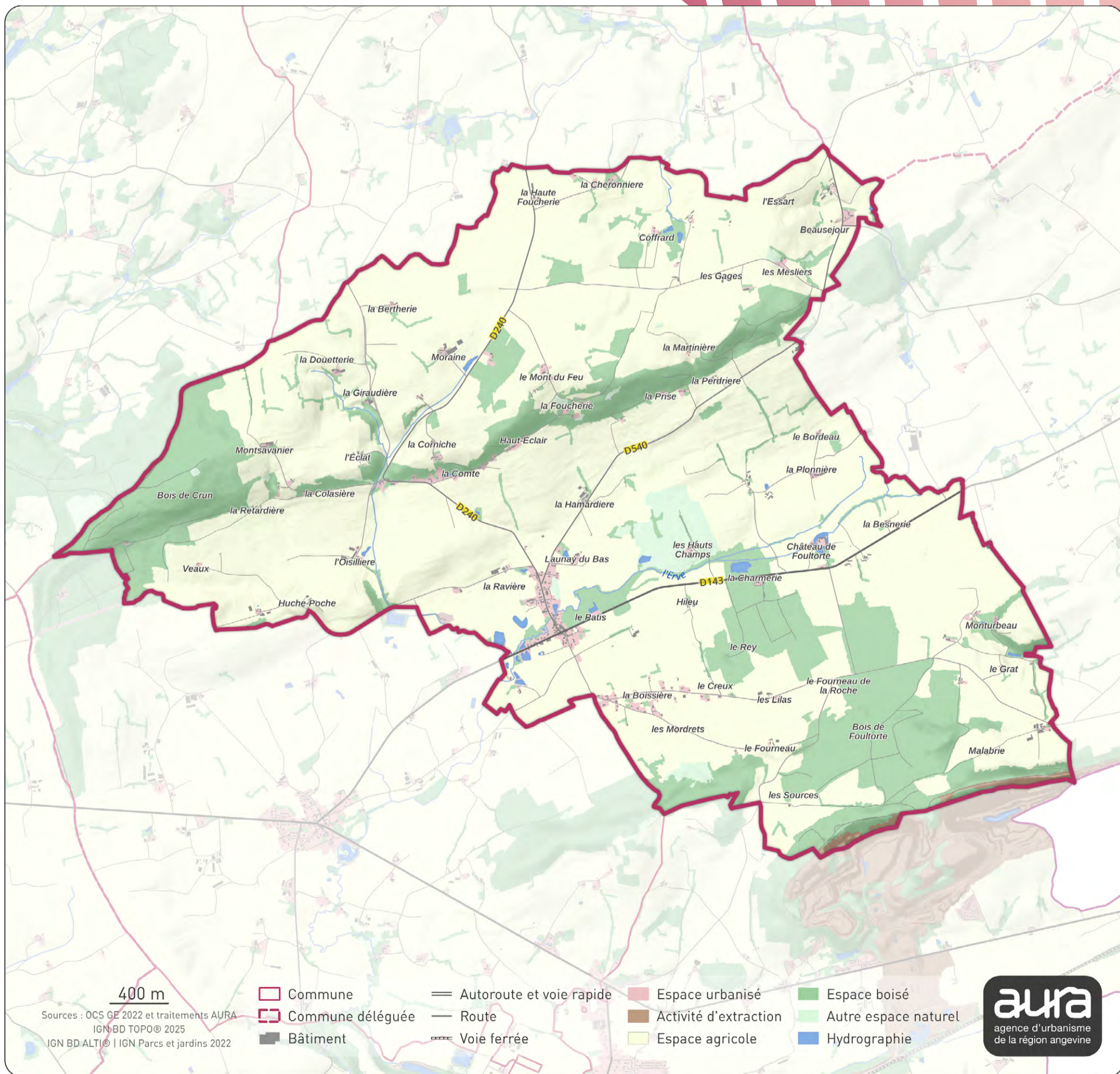

PROFIL DÉMOGRAPHIQUE

POPULATION PAR ÂGE // 2022

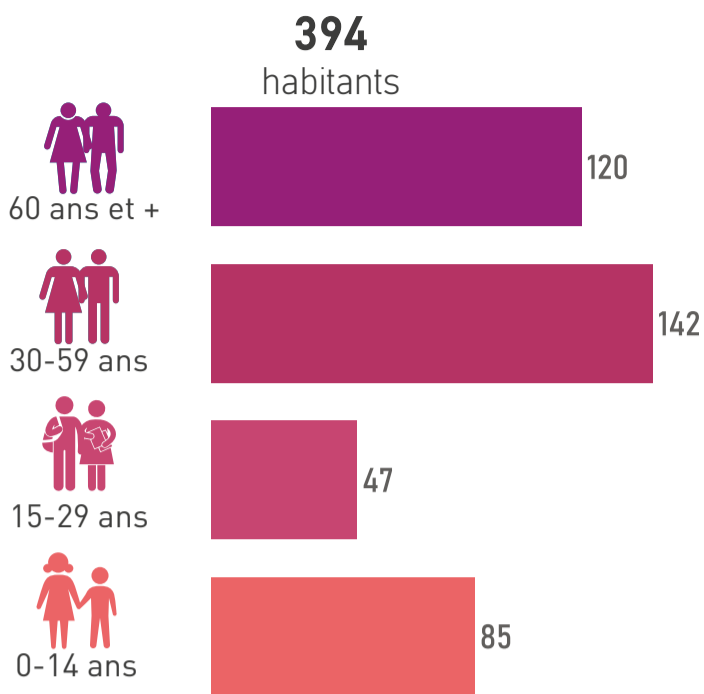

ÉVOLUTION NAISSANCES ET DÉCÈS // 2008-2024

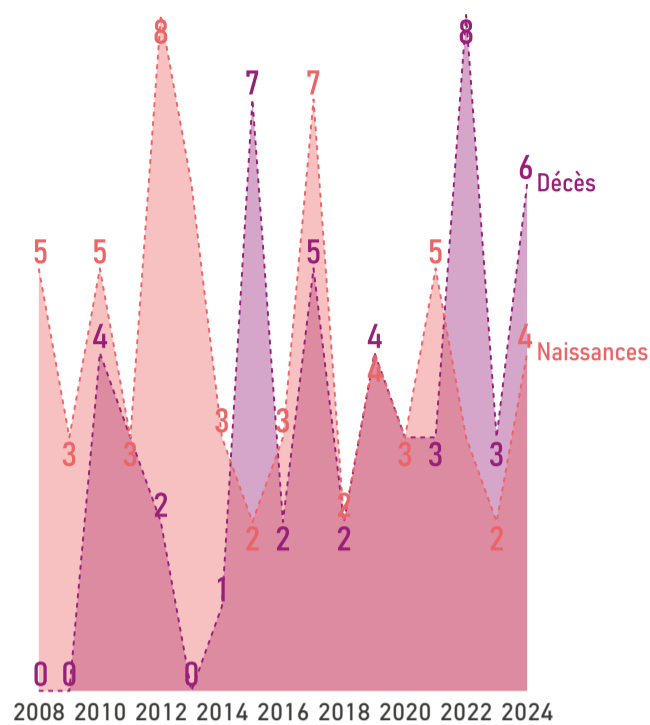

COMPOSITION DES MÉNAGES // 2022

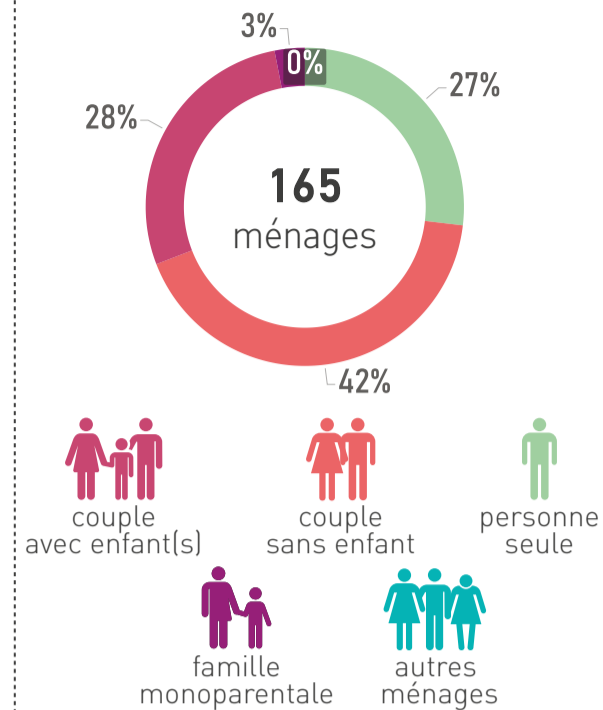

PROFIL ÉCONOMIQUE

EMPLOIS // 2022

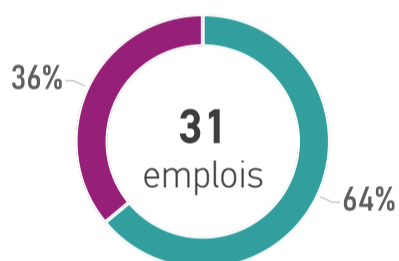

● primaires ● secondaires ● tertiaires

REVENU MÉDIAN MENSUEL // 2022



UC : unité de consommation

ACTIFS OCCUPÉS // 2022

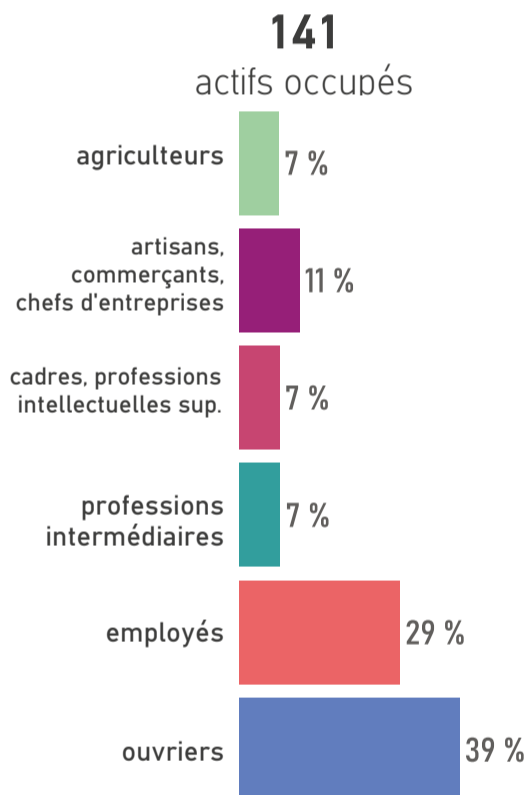

MOBILITÉ DES ACTIFS

TRANSPORT UTILISÉ POUR ALLER TRAVAILLER // 2022

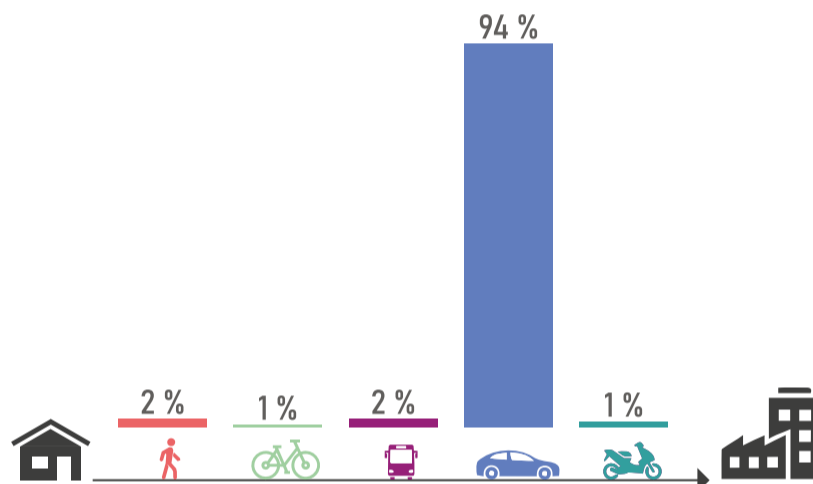

ACTIFS TRAVAILLANT AU LIEU DE RÉSIDENCE // 2022



HABITAT ET LOGEMENTS

LOGEMENTS PAR TYPE ET TAILLE // 2022

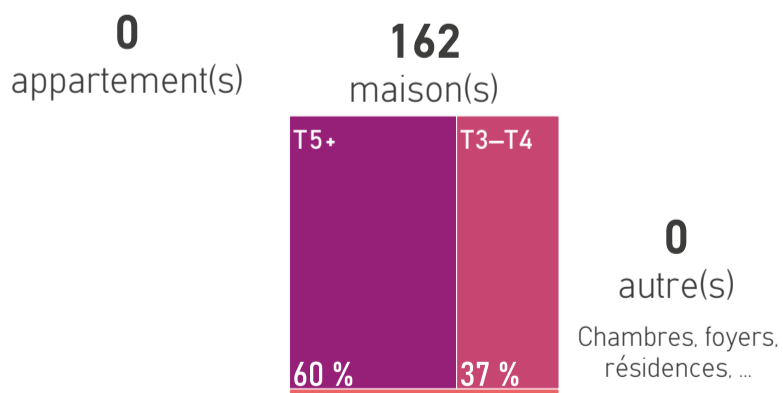

RÉSIDENCES PRINCIPALES ET LOCATIFS SOCIAUX // 2022



SOURCES D'ÉNERGIE

MODES DE CHAUFFAGE DES RÉSIDENCES PRINCIPALES // 2022

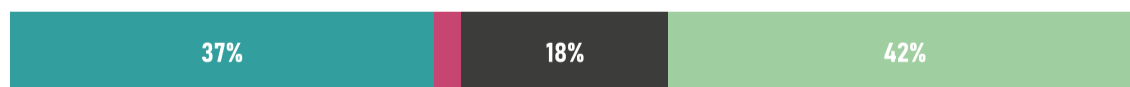

● électricité ● gaz de ville - réseau de chaleur ● gaz bouteilles ou citerne ● fioul ● autres*
*bois, pompe à chaleur, solaire, mixte, ...

SOURCES

Population par âge : Insee, RP 2022 // Evolution naissances décès : Insee, Etat civil 2008 à 2024 // Composition des ménages : Insee, RP 2022 // Emplois : Insee, RP 2022, exploitation complémentaire // Revenu : Insee, filosofi, 2022 // Actifs occupés : Insee, RP 2022 // Transports des actifs : Insee, RP 2022 // Actifs au lieu de résidence : Insee, RP 2022 // Logements : Insee, RP 2022 // Résidences principales et logements sociaux : Insee, RP 2022 - Dreal Pays de la Loire, RPLS 2025 // Sources d'énergie : Insee, RP 2022

+ D'INFOS SUR VOTRE TERRITOIRE

ÊTRE INFORMÉ DES ACTUALITÉS



aura



www.aurangevine.org



aura-angers49



aura49

Saint-Léger



312 hab.
en 2023

+0,2%/an
entre 2017 et 2023



1 716
hectares



26 585 hab.
en 2023

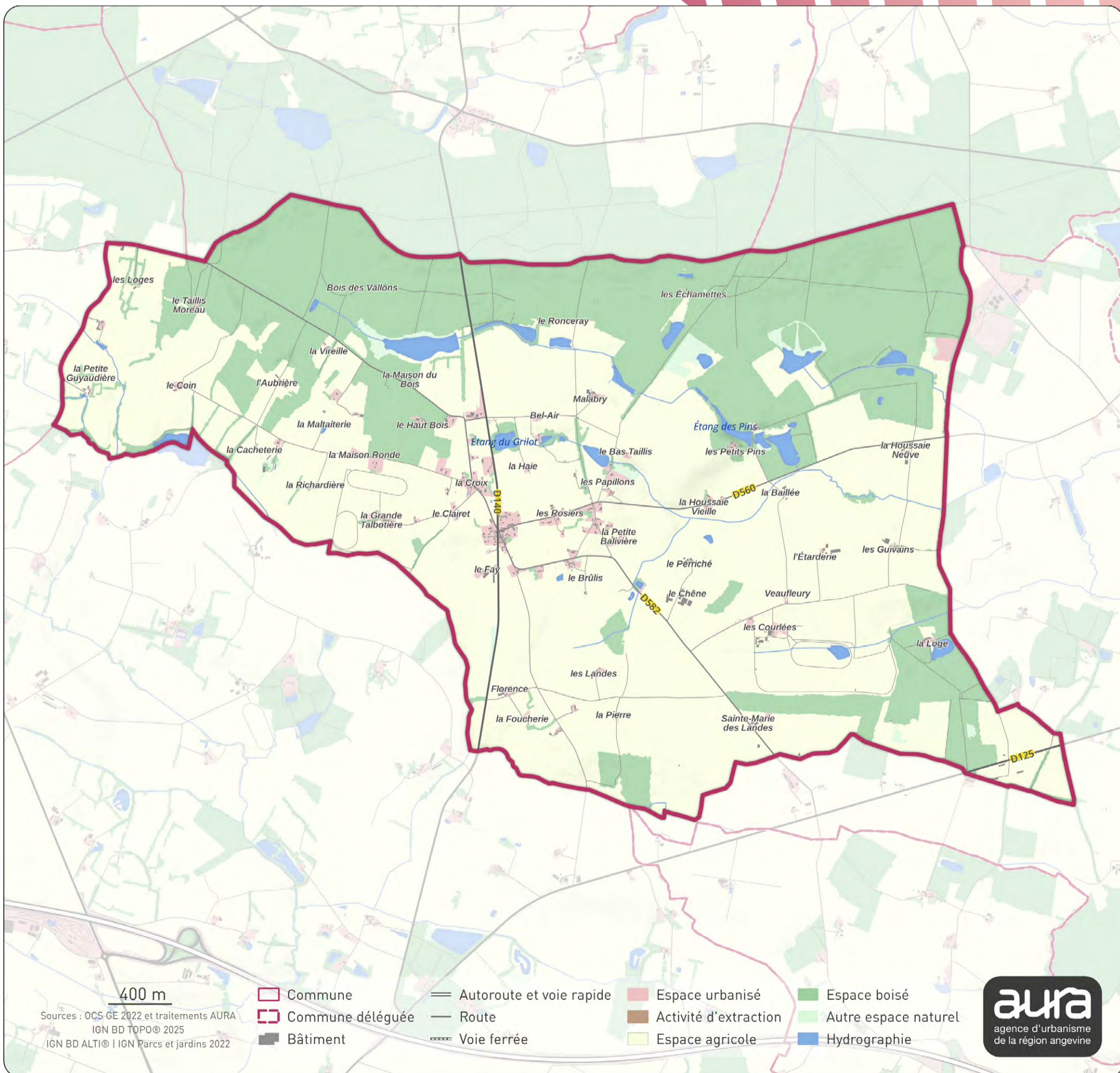

PROFIL DÉMOGRAPHIQUE

POPULATION PAR ÂGE // 2022

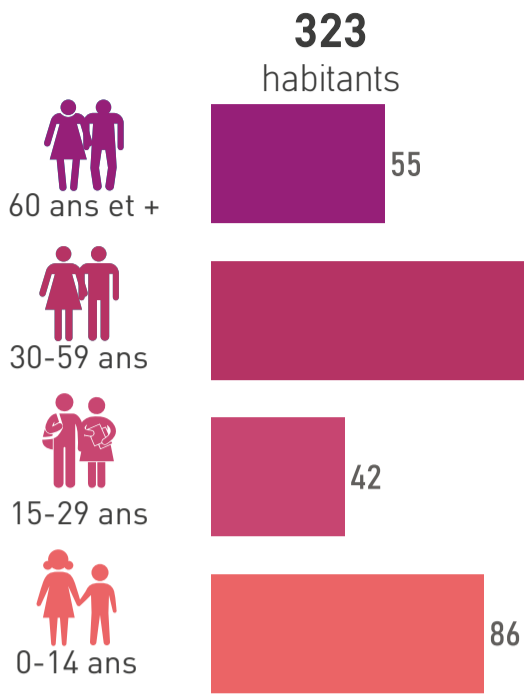

ÉVOLUTION NAISSANCES ET DÉCÈS // 2008-2024

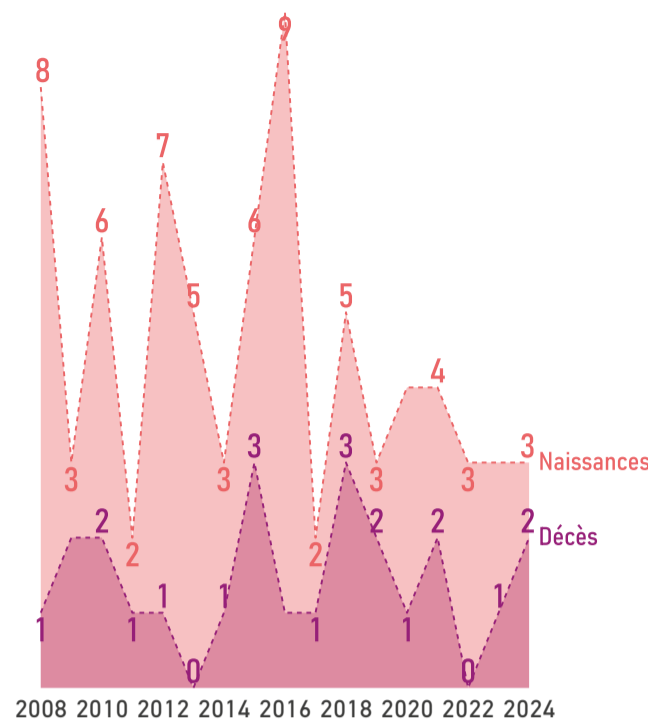

COMPOSITION DES MÉNAGES // 2022

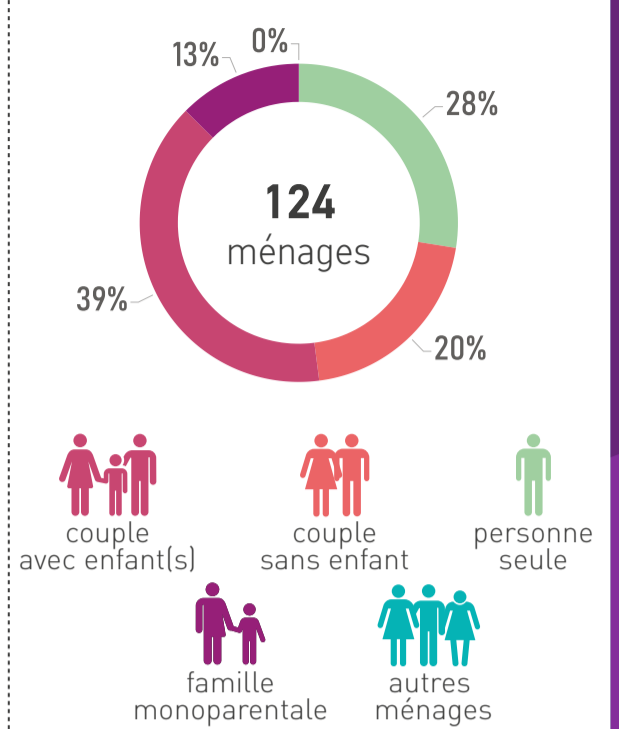

PROFIL ÉCONOMIQUE

EMPLOIS // 2022

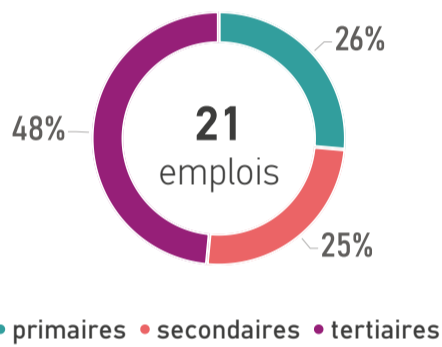

REVENU MÉDIAN MENSUEL // 2022

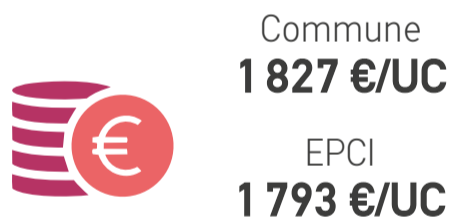

UC : unité de consommation

ACTIFS OCCUPÉS // 2022

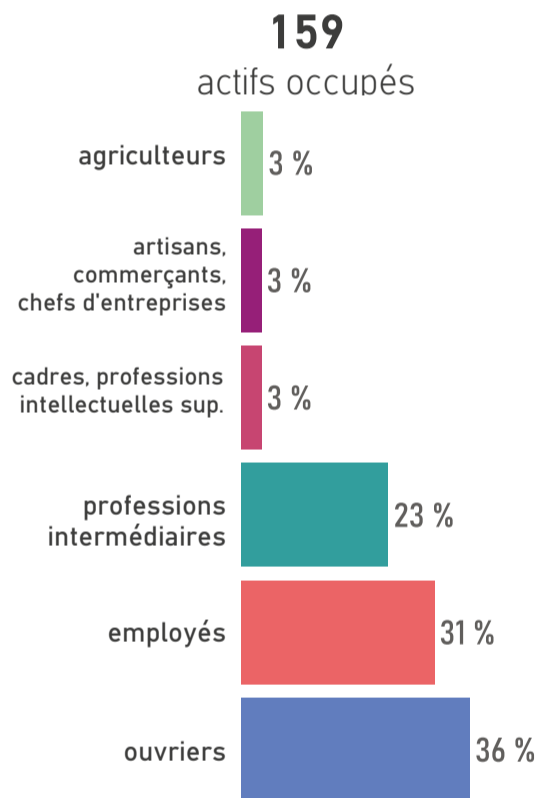

MOBILITÉ DES ACTIFS

TRANSPORT UTILISÉ POUR ALLER TRAVAILLER // 2022

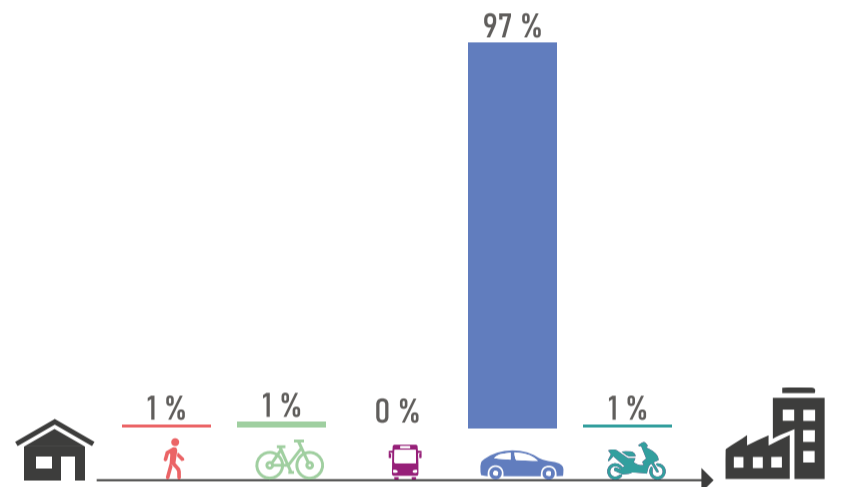

ACTIFS TRAVAILLANT AU LIEU DE RÉSIDENCE // 2022



HABITAT ET LOGEMENTS

LOGEMENTS PAR TYPE ET TAILLE // 2022

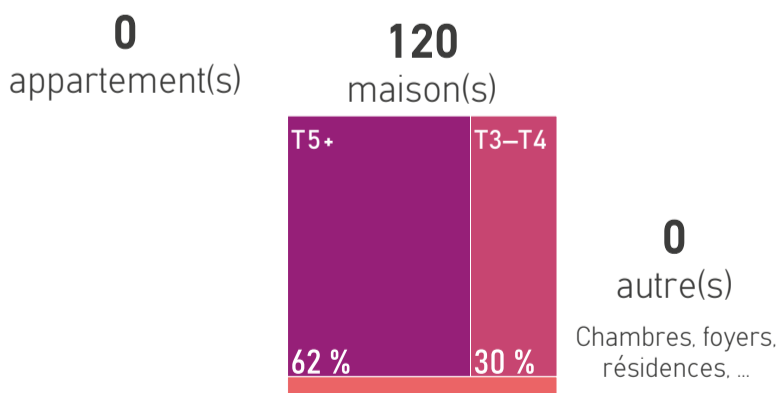

RÉSIDENCES PRINCIPALES ET LOCATIFS SOCIAUX // 2022



SOURCES D'ÉNERGIE

MODES DE CHAUFFAGE DES RÉSIDENCES PRINCIPALES // 2022



*bois, pompe à chaleur, solaire, mixte, ...

SOURCES

Population par âge : Insee, RP 2022 // Evolution naissances décès : Insee, Etat civil 2008 à 2024 // Composition des ménages : Insee, RP 2022 // Emplois : Insee, RP 2022, exploitation complémentaire // Revenu : Insee, filosofi, 2022 // Actifs occupés : Insee, RP 2022 // Transports des actifs : Insee, RP 2022 // Actifs au lieu de résidence : Insee, RP 2022 // Logements : Insee, RP 2022 // Résidences principales et logements sociaux : Insee, RP 2022 - Dreal Pays de la Loire, RPLS 2025 // Sources d'énergie : Insee, RP 2022

+ D'INFOS SUR VOTRE TERRITOIRE



ÊTRE INFORMÉ DES ACTUALITÉS



aura



www.aurangvine.org



aura-angers49



aura49

Saint-Pierre-sur-Èrve



130 hab.
en 2023

-1,5%/an
entre 2017 et 2023



969
hectares

Les Coëvrons



26 585 hab.
en 2023

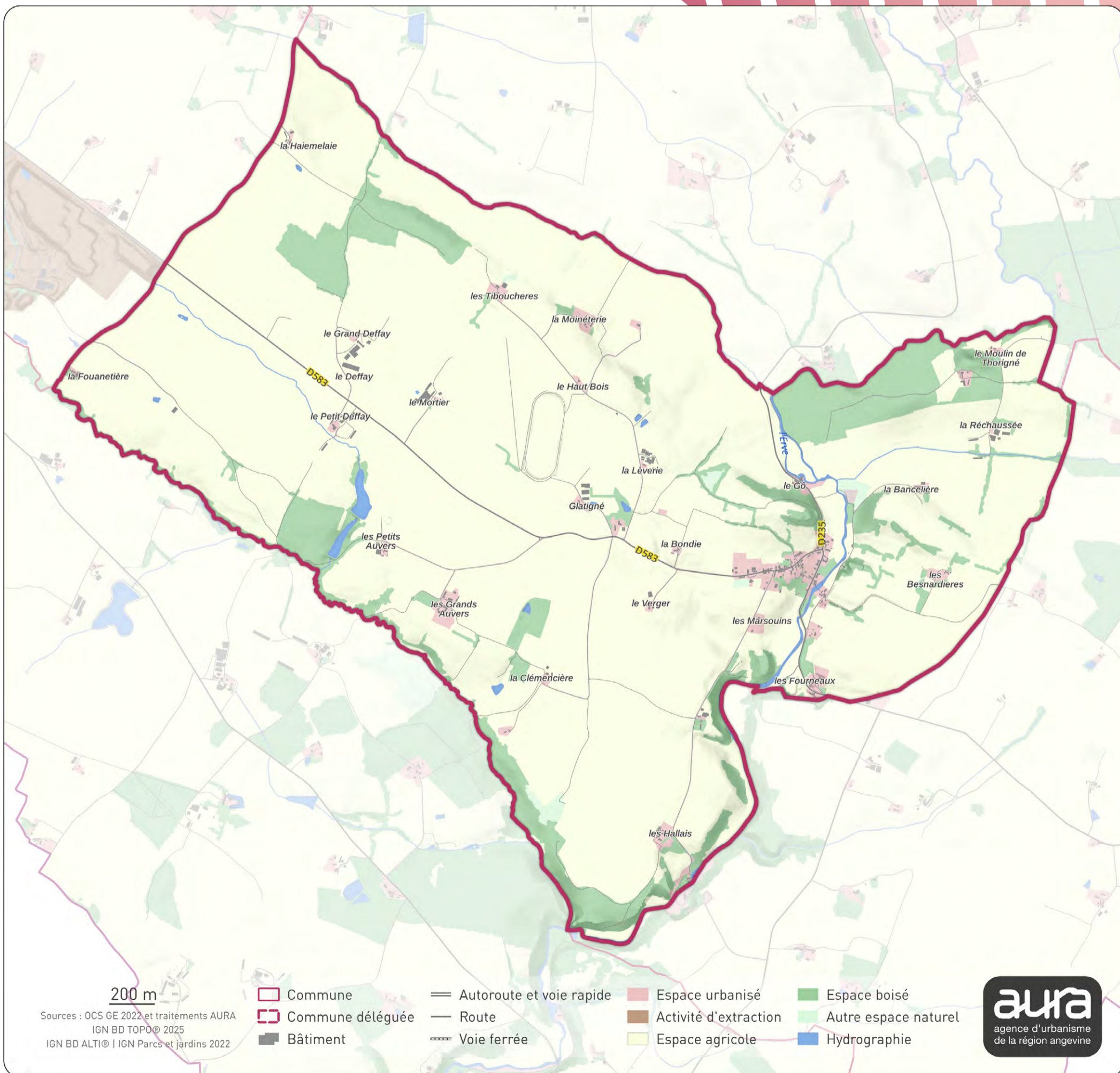

PROFIL DÉMOGRAPHIQUE

POPULATION PAR ÂGE // 2022

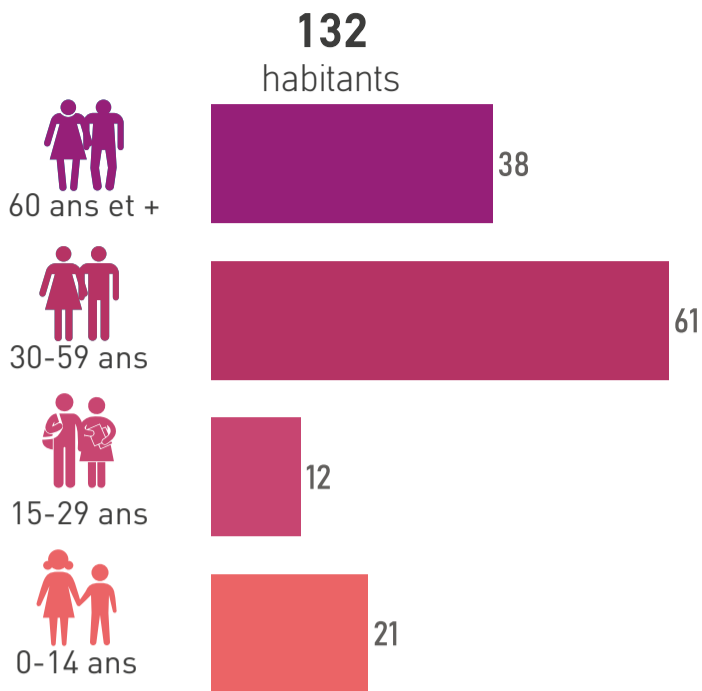

ÉVOLUTION NAISSANCES ET DÉCÈS // 2008-2024

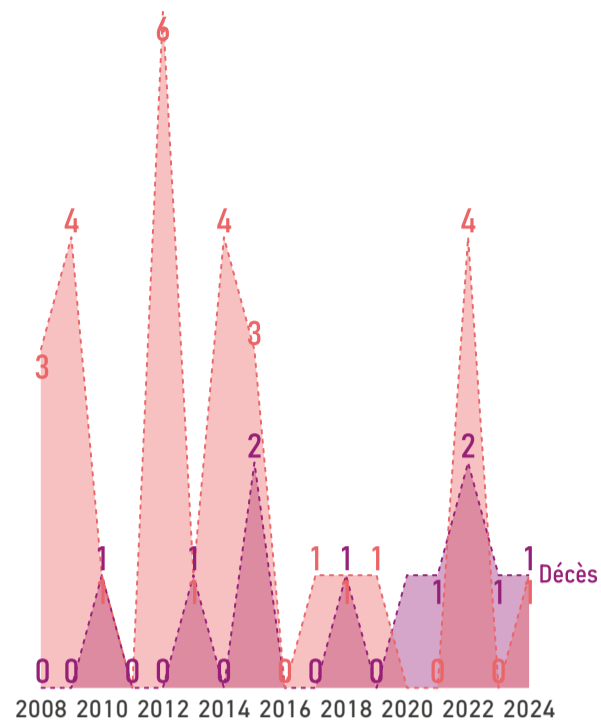

COMPOSITION DES MÉNAGES // 2022

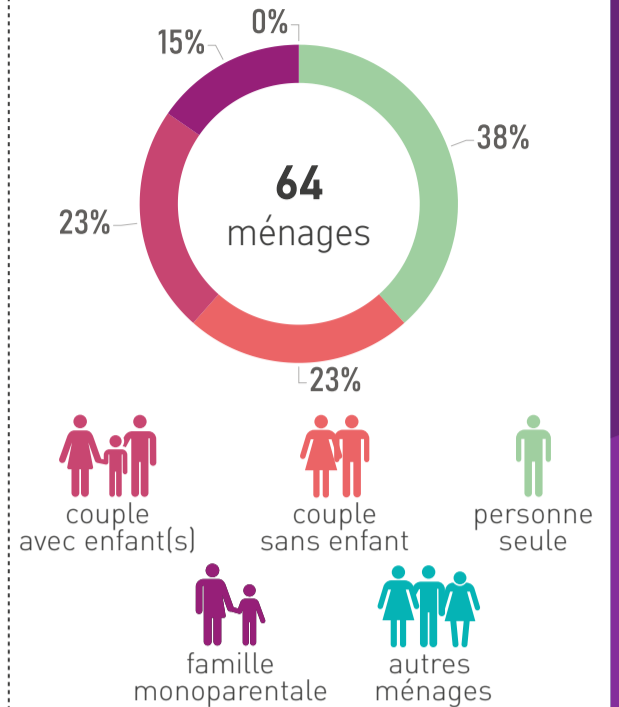

PROFIL ÉCONOMIQUE

EMPLOIS // 2022

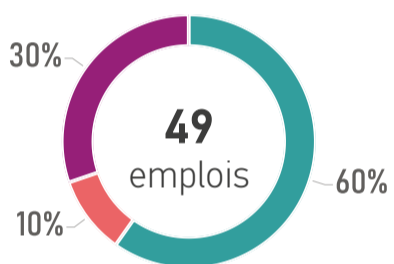

● primaires ● secondaires ● tertiaires

REVENU MÉDIAN MENSUEL // 2022

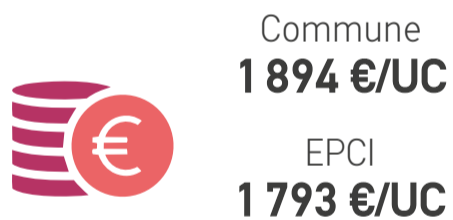

UC : unité de consommation

ACTIFS OCCUPÉS // 2022

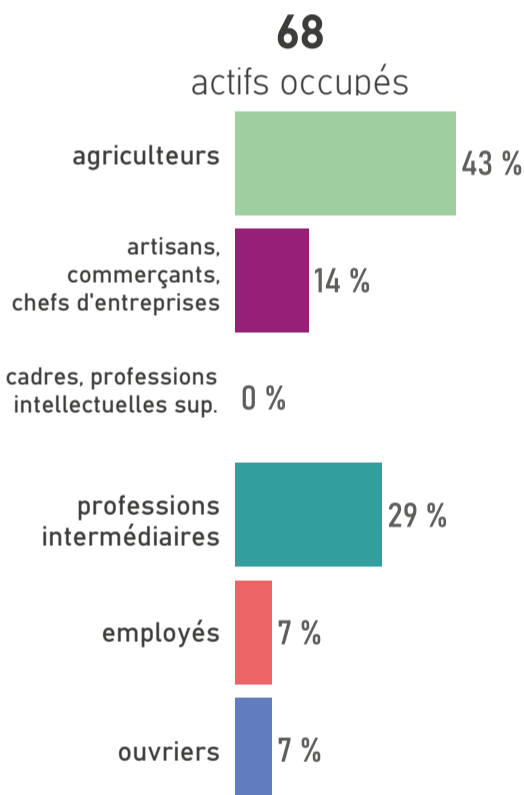

MOBILITÉ DES ACTIFS

TRANSPORT UTILISÉ POUR ALLER TRAVAILLER // 2022

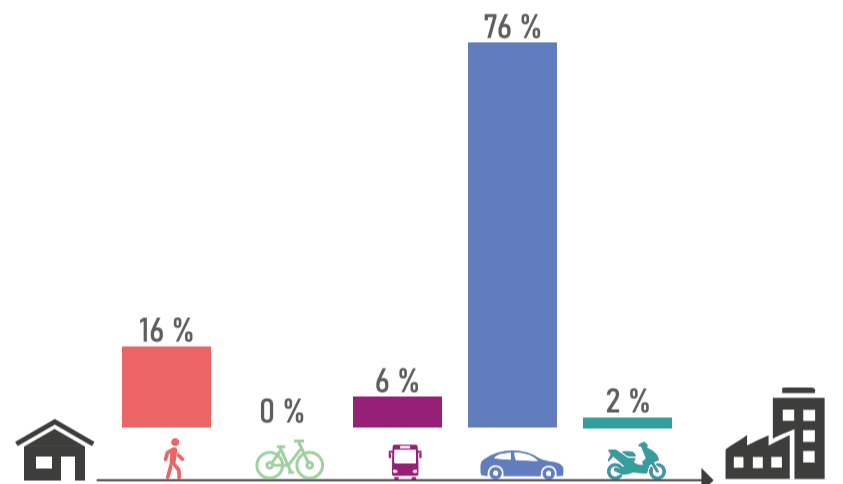

ACTIFS TRAVAILLANT AU LIEU DE RÉSIDENCE // 2022



HABITAT ET LOGEMENTS

LOGEMENTS PAR TYPE ET TAILLE // 2022

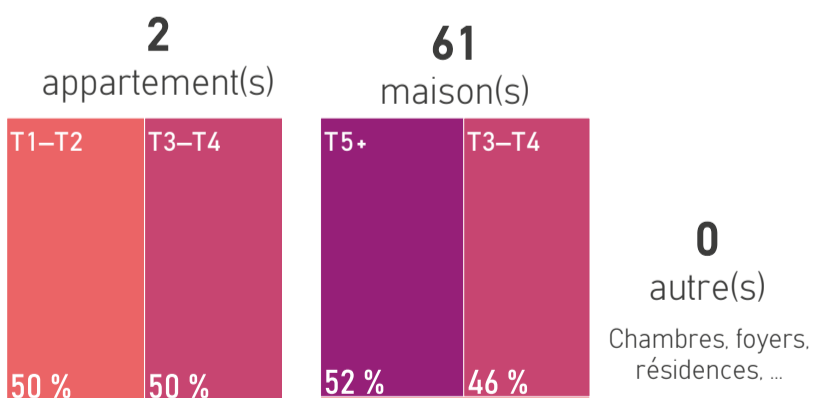

RÉSIDENCES PRINCIPALES ET LOCATIFS SOCIAUX // 2022



SOURCES D'ÉNERGIE

MODES DE CHAUFFAGE DES RÉSIDENCES PRINCIPALES // 2022



*bois, pompe à chaleur, solaire, mixte, ...

SOURCES

Population par âge : Insee, RP 2022 // Evolution naissances décès : Insee, Etat civil 2008 à 2024 // Composition des ménages : Insee, RP 2022 // Emplois : Insee, RP 2022, exploitation complémentaire // Revenu : Insee, filosofi, 2022 // Actifs occupés : Insee, RP 2022 // Transports des actifs : Insee, RP 2022 // Actifs au lieu de résidence : Insee, RP 2022 // Logements : Insee, RP 2022 // Résidences principales et logements sociaux : Insee, RP 2022 - Dreal Pays de la Loire, RPLS 2025 // Sources d'énergie : Insee, RP 2022

+ D'INFOS SUR VOTRE TERRITOIRE ÊTRE INFORMÉ DES ACTUALITÉS



aura



www.aurangvine.org



aura-angers49



aura49

Saint-Thomas-de-Courceriers



166 hab.
en 2023

-1,8%/an
entre 2017 et 2023



1 304
hectares

Les Coëvrons



26 585 hab.
en 2023

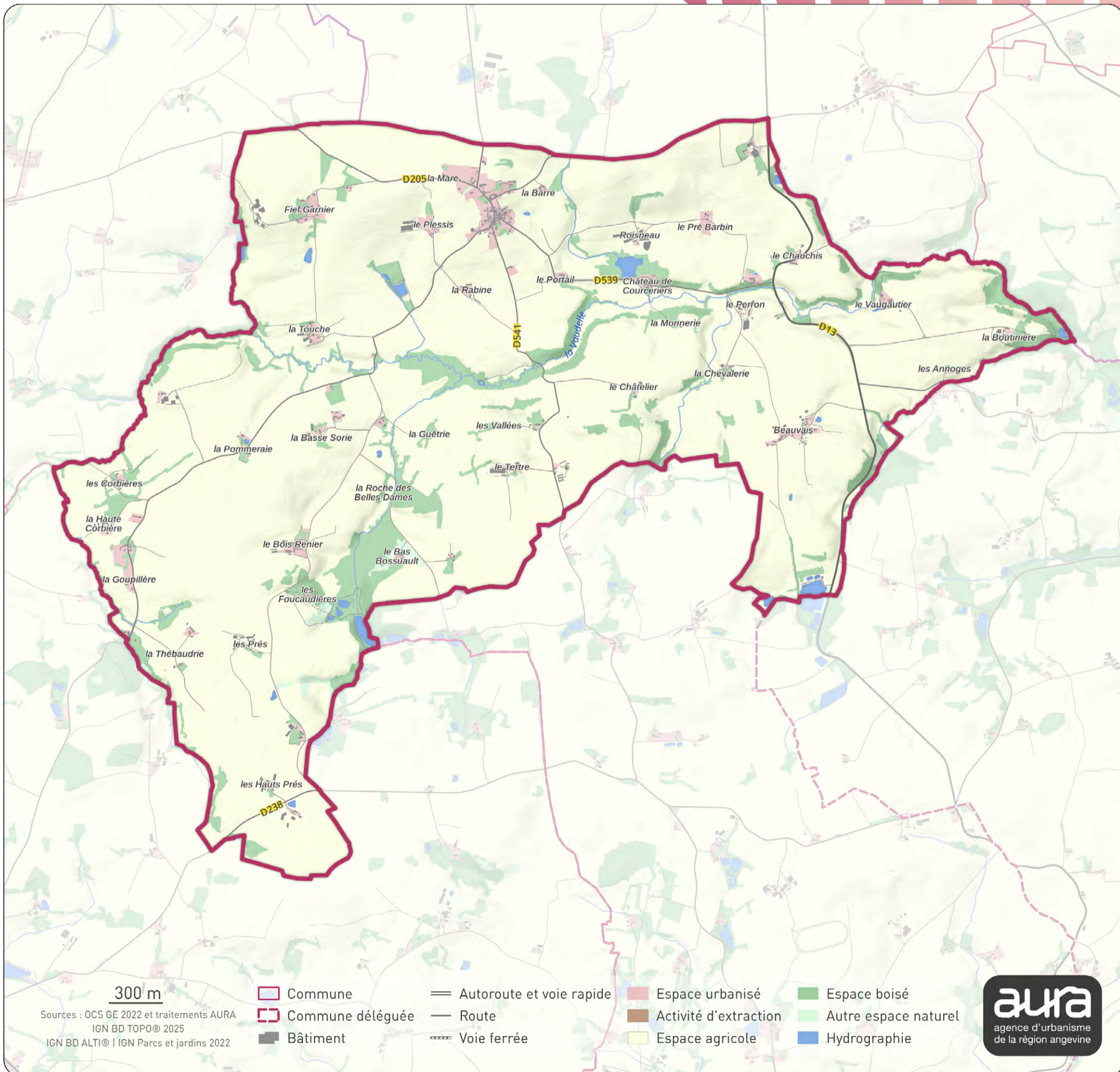

PROFIL DÉMOGRAPHIQUE

POPULATION PAR ÂGE // 2022

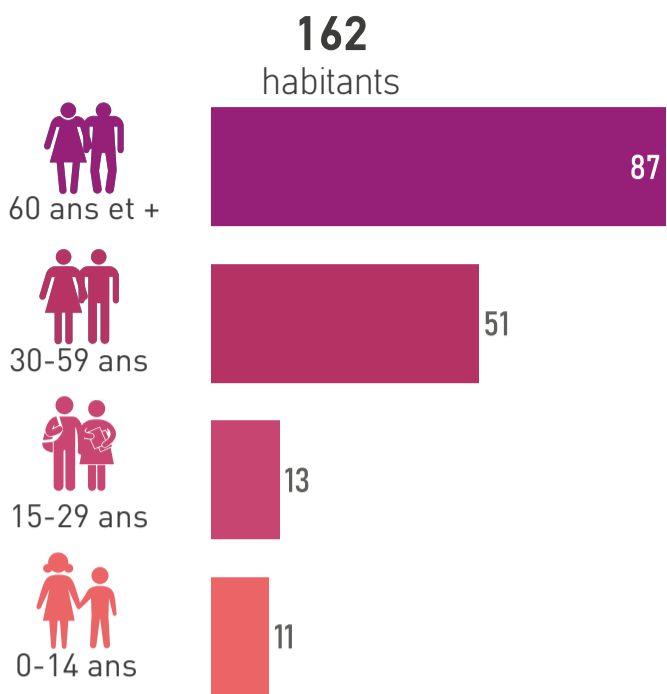

ÉVOLUTION NAISSANCES ET DÉCÈS // 2008-2024

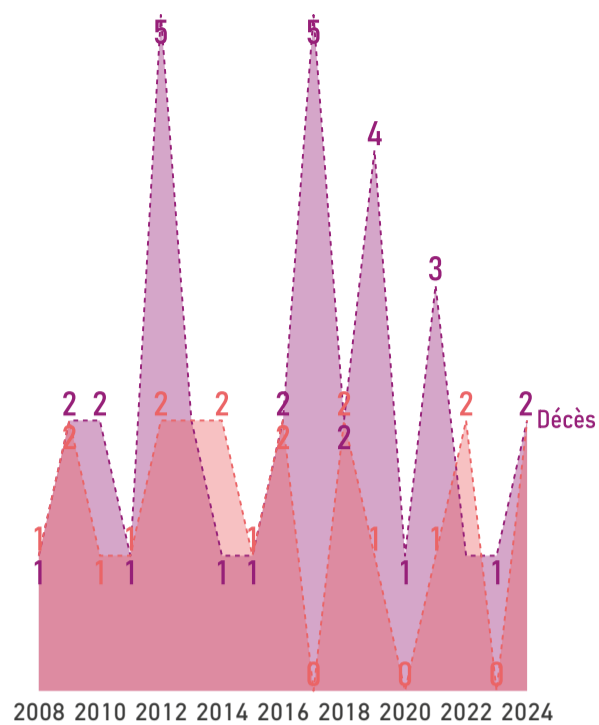

COMPOSITION DES MÉNAGES // 2022

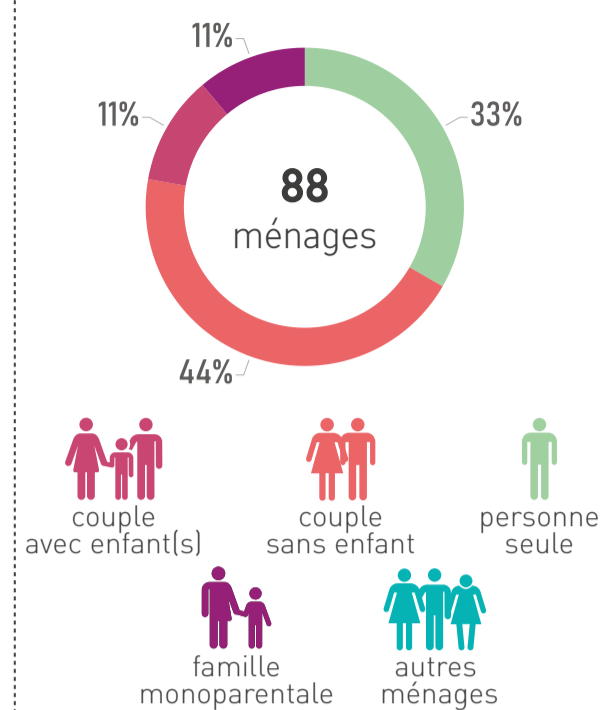

PROFIL ÉCONOMIQUE

EMPLOIS // 2022

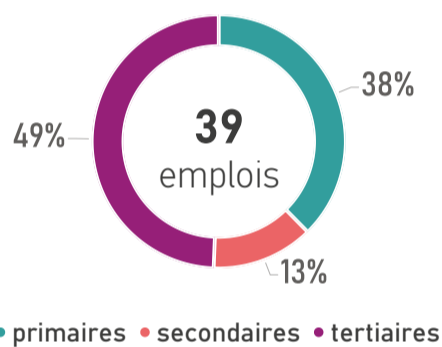

REVENU MÉDIAN MENSUEL // 2022



UC : unité de consommation

ACTIFS OCCUPÉS // 2022

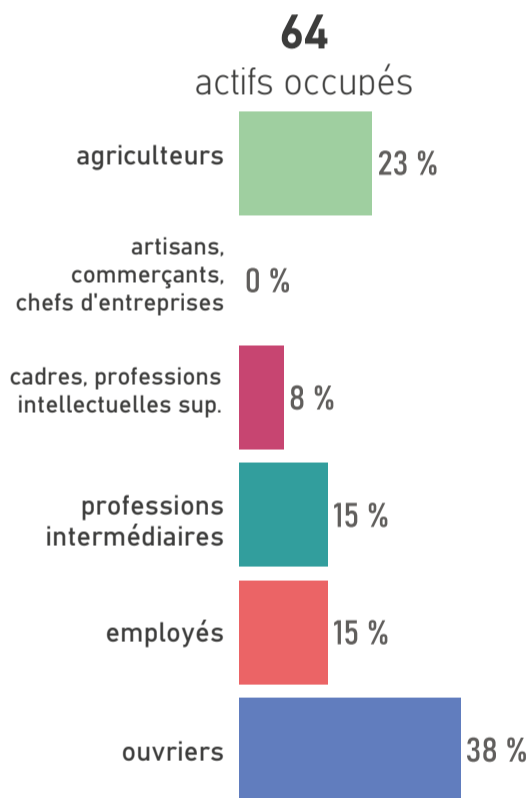

MOBILITÉ DES ACTIFS

TRANSPORT UTILISÉ POUR ALLER TRAVAILLER // 2022

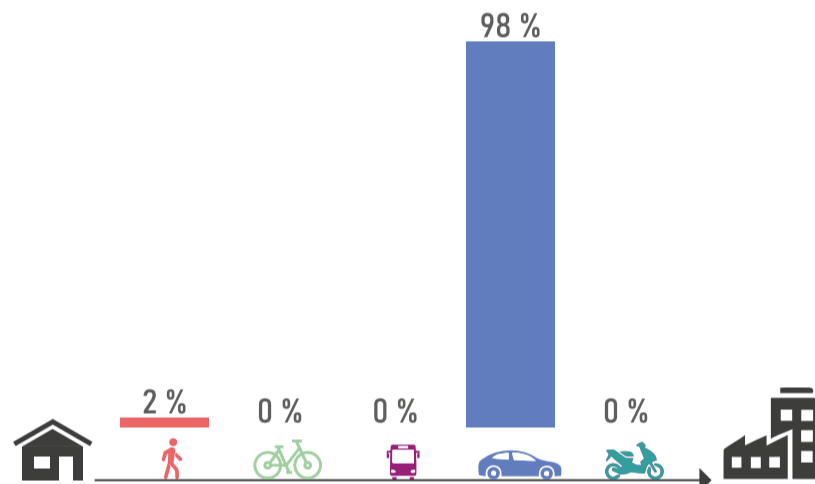

ACTIFS TRAVAILLANT AU LIEU DE RÉSIDENCE // 2022



HABITAT ET LOGEMENTS

LOGEMENTS PAR TYPE ET TAILLE // 2022

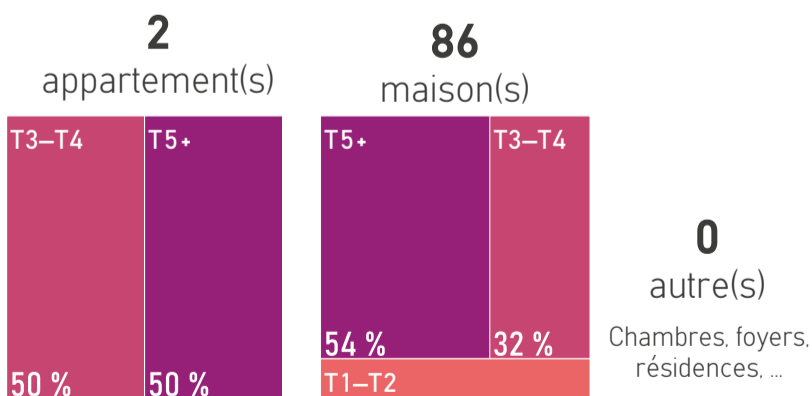

RÉSIDENCES PRINCIPALES ET LOCATIFS SOCIAUX // 2022



SOURCES D'ÉNERGIE

MODES DE CHAUFFAGE DES RÉSIDENCES PRINCIPALES // 2022



SOURCES

Population par âge : Insee, RP 2022 // Evolution naissances décès : Insee, Etat civil 2008 à 2024 // Composition des ménages : Insee, RP 2022 // Emplois : Insee, RP 2022, exploitation complémentaire // Revenu : Insee, filosofi, 2022 // Actifs occupés : Insee, RP 2022 // Transports des actifs : Insee, RP 2022 // Actifs au lieu de résidence : Insee, RP 2022 // Logements : Insee, RP 2022 // Résidences principales et logements sociaux : Insee, RP 2022 - Dreal Pays de la Loire, RPLS 2025 // Sources d'énergie : Insee, RP 2022

+ D'INFOS SUR VOTRE TERRITOIRE



ÊTRE INFORMÉ DES ACTUALITÉS



aura



www.aurangvine.org



aura-angers49



aura49

Sainte-Gemmes-le-Robert



773 hab.
en 2023

-1,6%/an
entre 2017 et 2023



3 574
hectares



26 585 hab.
en 2023

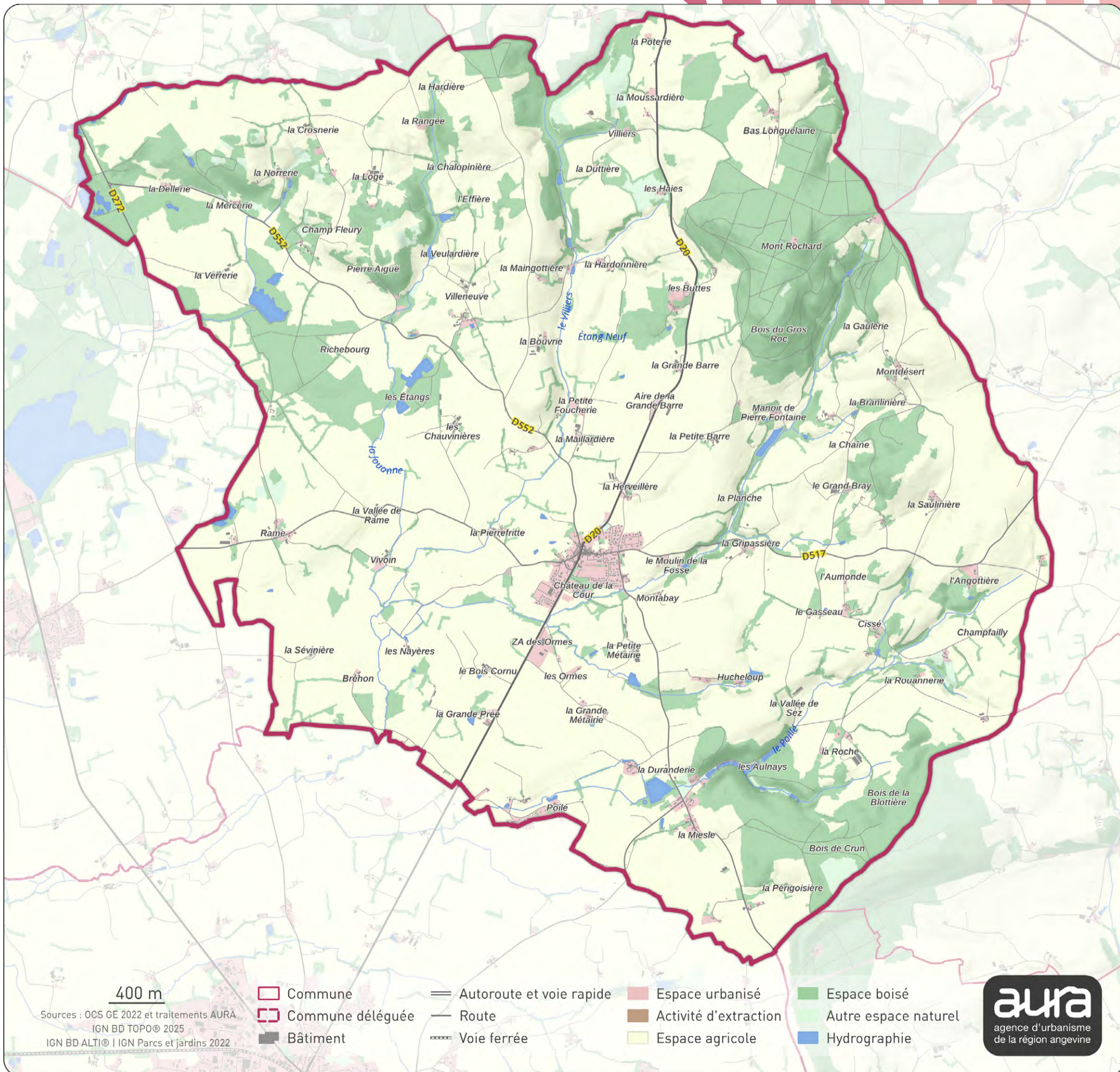

PROFIL DÉMOGRAPHIQUE

POPULATION PAR ÂGE // 2022

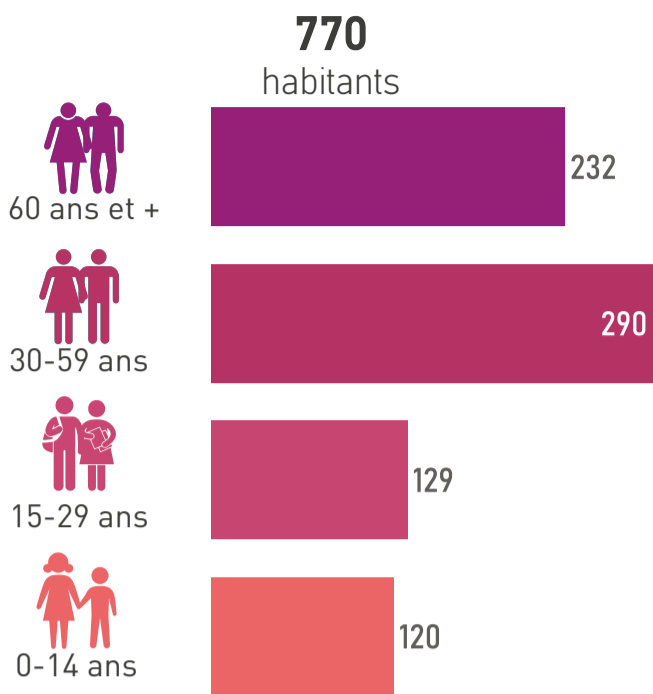

ÉVOLUTION NAISSANCES ET DÉCÈS // 2008-2024

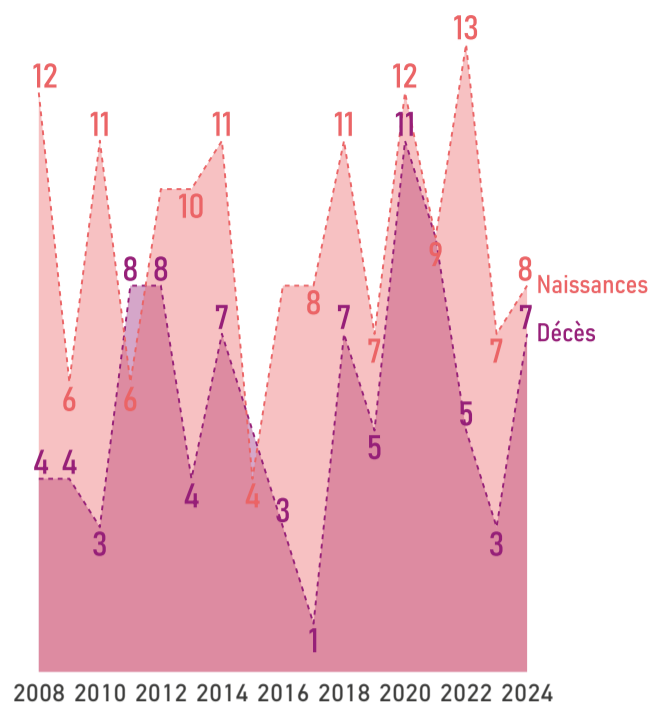

COMPOSITION DES MÉNAGES // 2022

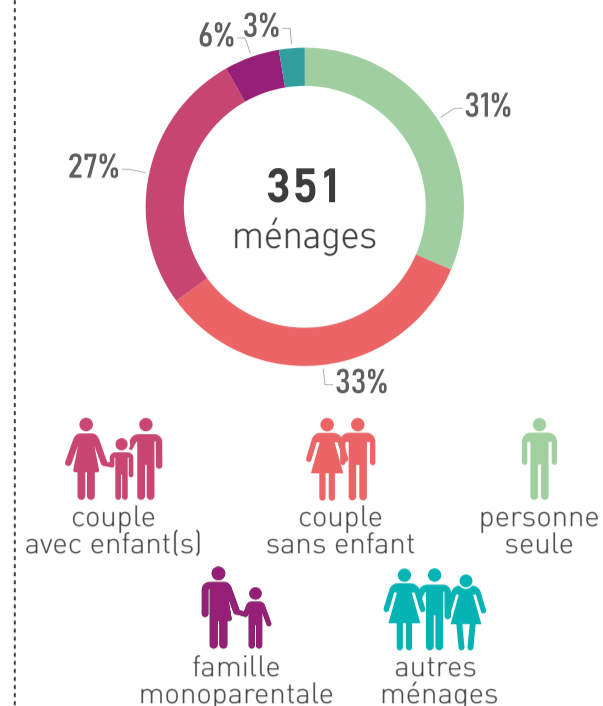

PROFIL ÉCONOMIQUE

EMPLOIS // 2022

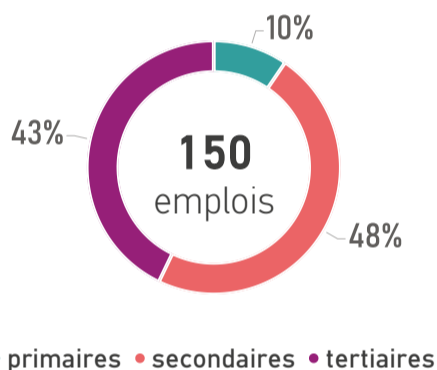

REVENU MÉDIAN MENSUEL // 2022

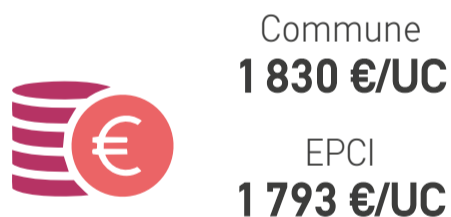

UC : unité de consommation

ACTIFS OCCUPÉS // 2022

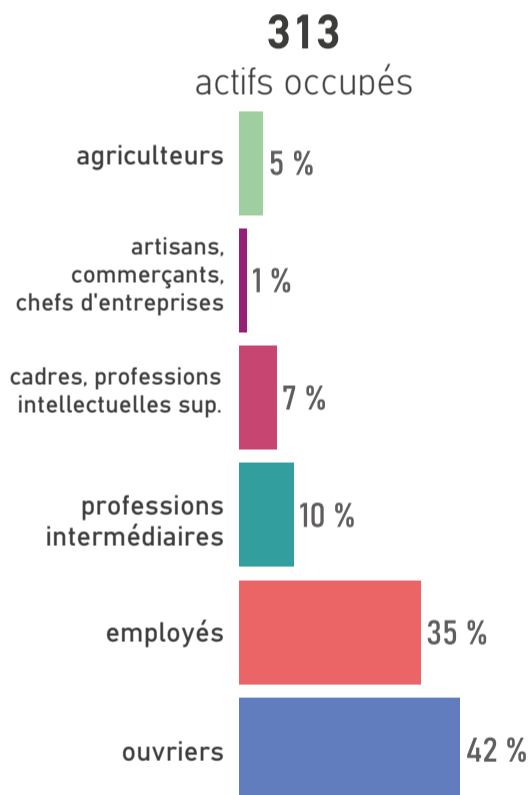

MOBILITÉ DES ACTIFS

TRANSPORT UTILISÉ POUR ALLER TRAVAILLER // 2022

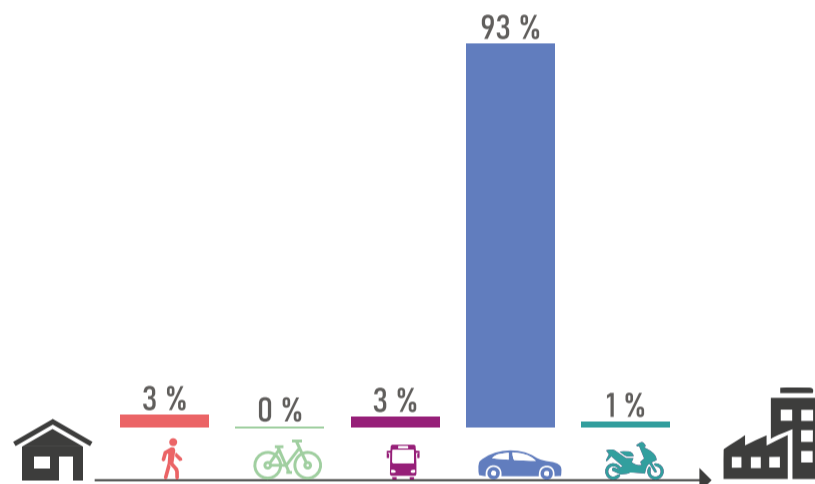

ACTIFS TRAVAILLANT AU LIEU DE RÉSIDENCE // 2022



HABITAT ET LOGEMENTS

LOGEMENTS PAR TYPE ET TAILLE // 2022

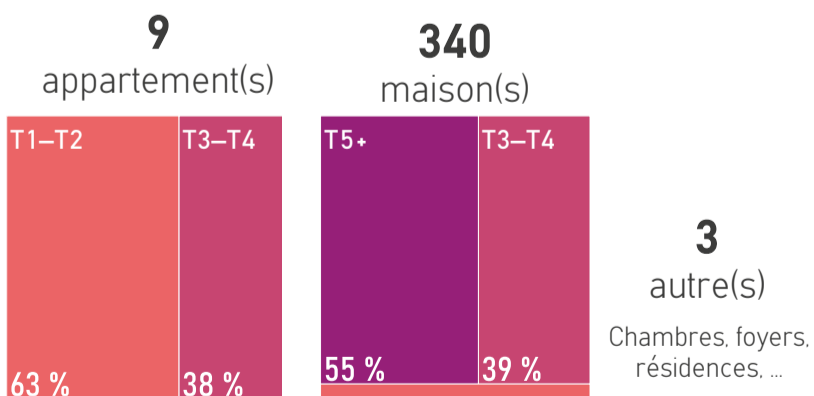

RÉSIDENCES PRINCIPALES ET LOCATIFS SOCIAUX // 2022



SOURCES D'ÉNERGIE

MODES DE CHAUFFAGE DES RÉSIDENCES PRINCIPALES // 2022

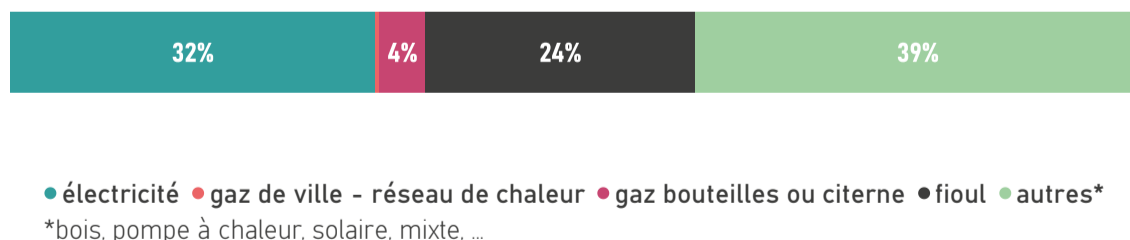

SOURCES

Population par âge : Insee, RP 2022 // Evolution naissances décès : Insee, Etat civil 2008 à 2024 // Composition des ménages : Insee, RP 2022 // Emplois : Insee, RP 2022, exploitation complémentaire // Revenu : Insee, filosofi, 2022 // Actifs occupés : Insee, RP 2022 // Transports des actifs : Insee, RP 2022 // Actifs au lieu de résidence : Insee, RP 2022 // Logements : Insee, RP 2022 // Résidences principales et logements sociaux : Insee, RP 2022 - Dreal Pays de la Loire, RPLS 2025 // Sources d'énergie : Insee, RP 2022

+ D'INFOS SUR VOTRE TERRITOIRE

ÊTRE INFORMÉ DES ACTUALITÉS



aura



www.aurangevine.org



aura-angers49



aura49

Sainte-Suzanne-et-Chammes



1 175 hab.
en 2023

-1,4%/an
entre 2017 et 2023



4 393
hectares



26 585 hab.
en 2023

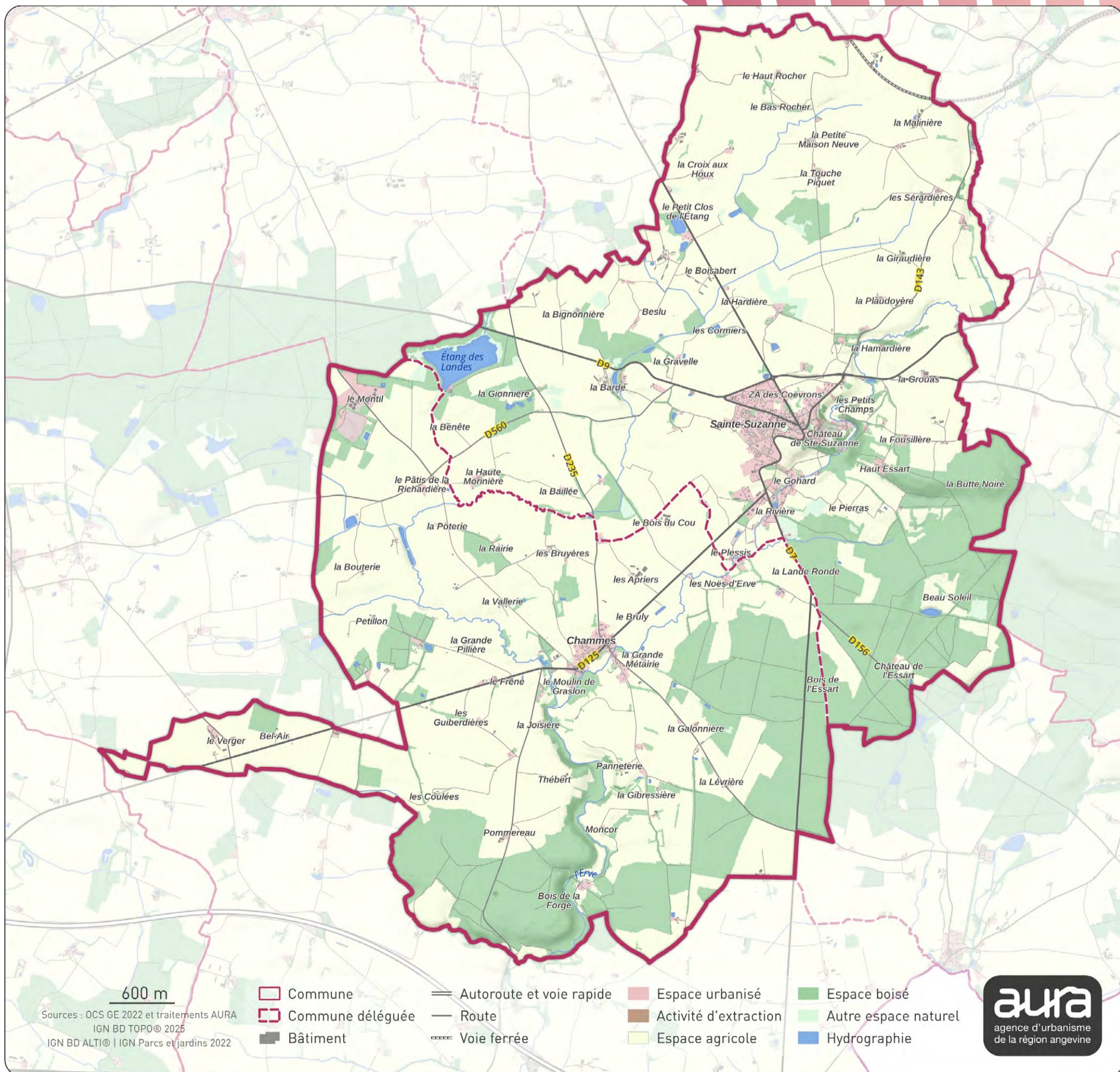

PROFIL DÉMOGRAPHIQUE

POPULATION PAR ÂGE // 2022

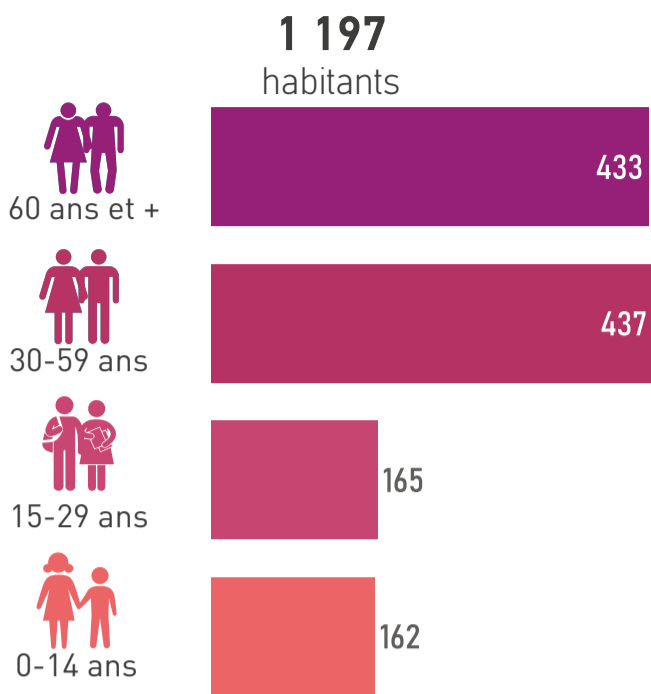

ÉVOLUTION NAISSANCES ET DÉCÈS // 2008-2024

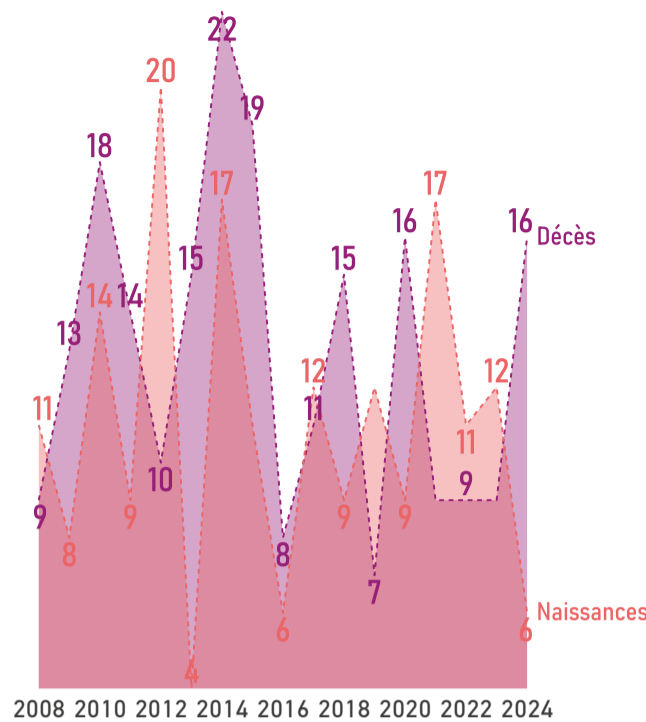

COMPOSITION DES MÉNAGES // 2022

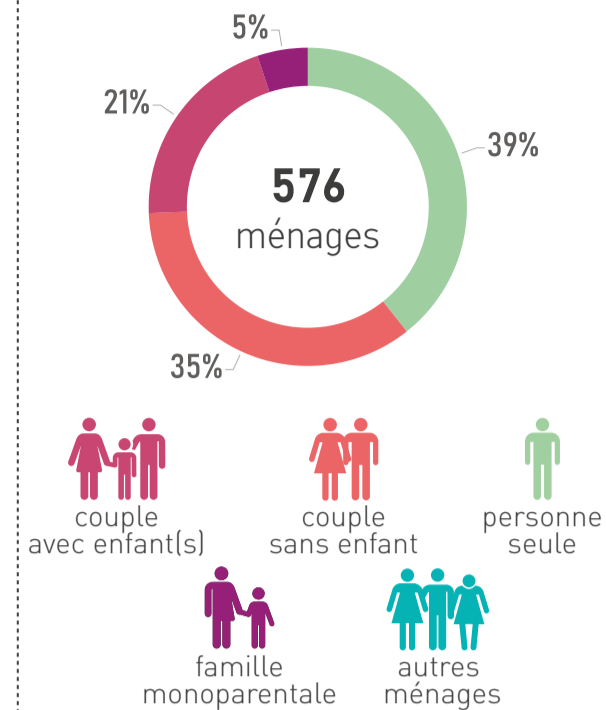

PROFIL ÉCONOMIQUE

EMPLOIS // 2022

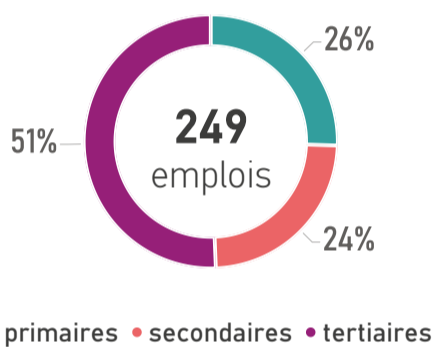

REVENU MÉDIAN MENSUEL // 2022

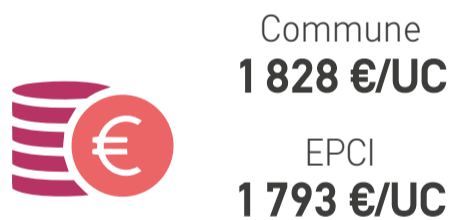

UC : unité de consommation

ACTIFS OCCUPÉS // 2022

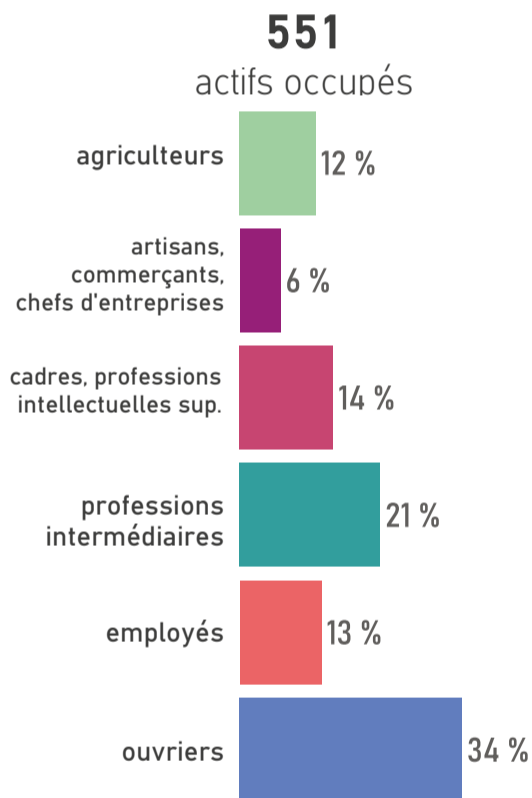

MOBILITÉ DES ACTIFS

TRANSPORT UTILISÉ POUR ALLER TRAVAILLER // 2022

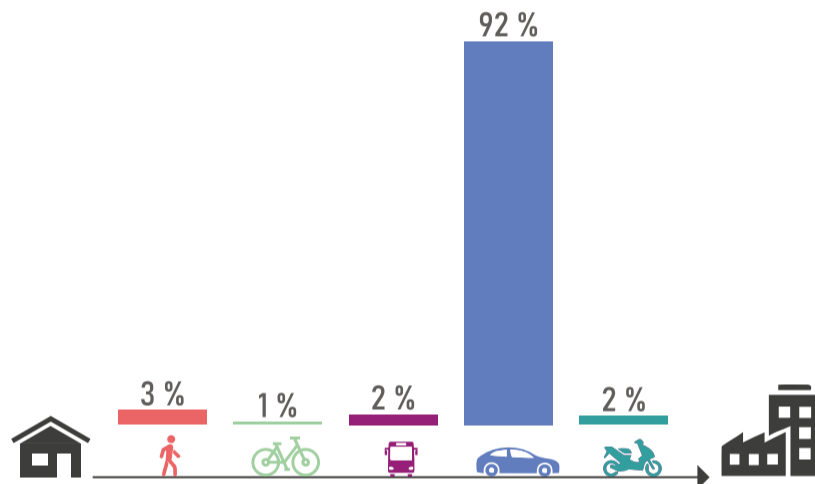

ACTIFS TRAVAILLANT AU LIEU DE RÉSIDENCE // 2022



HABITAT ET LOGEMENTS

LOGEMENTS PAR TYPE ET TAILLE // 2022

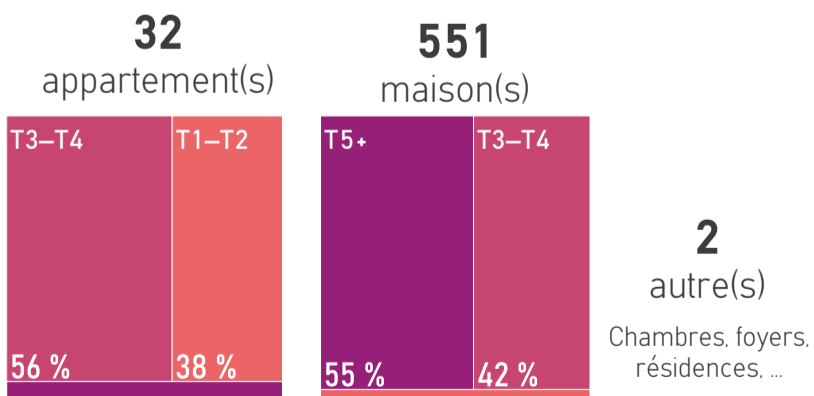

RÉSIDENCES PRINCIPALES ET LOCATIFS SOCIAUX // 2022



SOURCES D'ÉNERGIE

MODES DE CHAUFFAGE DES RÉSIDENCES PRINCIPALES // 2022



*bois, pompe à chaleur, solaire, mixte, ...

SOURCES

Population par âge : Insee, RP 2022 // Evolution naissances décès : Insee, Etat civil 2008 à 2024 // Composition des ménages : Insee, RP 2022 // Emplois : Insee, RP 2022, exploitation complémentaire // Revenu : Insee, filosofi, 2022 // Actifs occupés : Insee, RP 2022 // Transports des actifs : Insee, RP 2022 // Actifs au lieu de résidence : Insee, RP 2022 // Logements : Insee, RP 2022 // Résidences principales et logements sociaux : Insee, RP 2022 - Dreal Pays de la Loire, RPLS 2025 // Sources d'énergie : Insee, RP 2022

+ D'INFOS SUR VOTRE TERRITOIRE



ÊTRE INFORMÉ DES ACTUALITÉS



Saulges



329 hab.
en 2023

+0,6%/an
entre 2017 et 2023



2 191
hectares



26 585 hab.
en 2023



600 m

Sources : OCS GE 2022 et traitements AURA
IGN BD TOPO© 2025
IGN BD ALTI© | IGN Parcs et jardins 2022

- Commune
- Commune déléguée
- Bâtiment
- Autoroute et voie rapide
- Route
- Voie ferrée
- Espace urbanisé
- Activité d'extraction
- Espace agricole
- Espace boisé
- Autre espace naturel
- Hydrographie



PROFIL DÉMOGRAPHIQUE

POPULATION PAR ÂGE // 2022

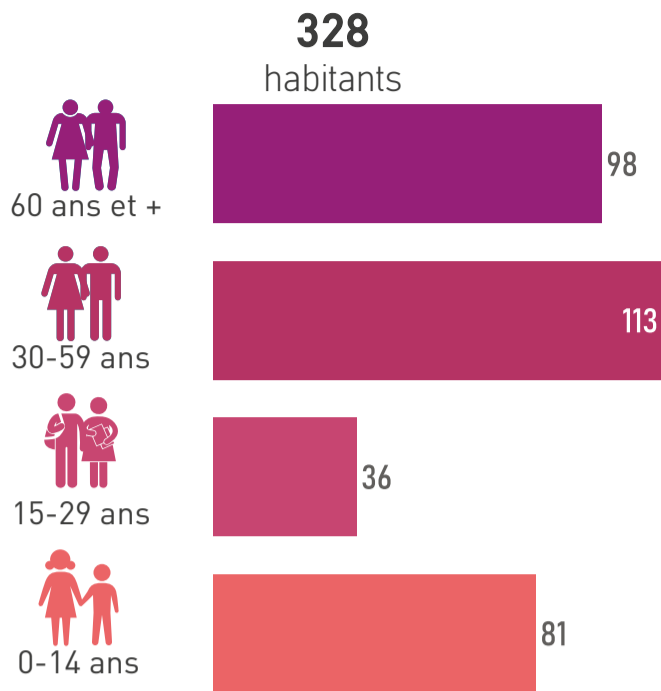

ÉVOLUTION NAISSANCES ET DÉCÈS // 2008-2024

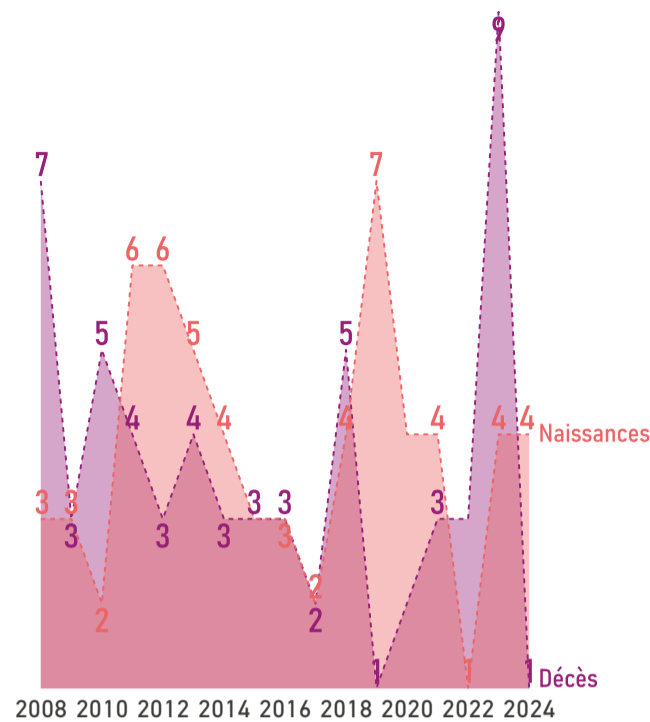

COMPOSITION DES MÉNAGES // 2022

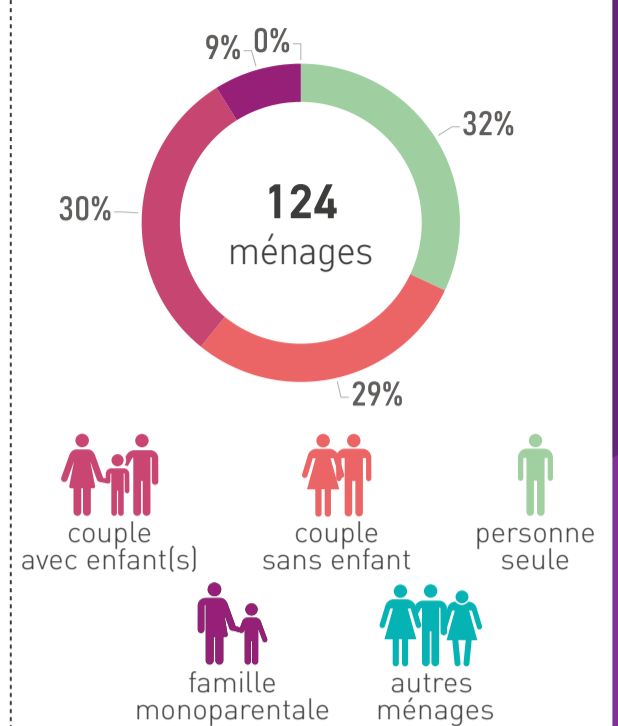

PROFIL ÉCONOMIQUE

EMPLOIS // 2022

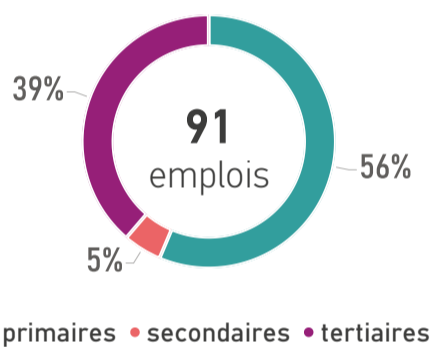

REVENU MÉDIAN MENSUEL // 2022

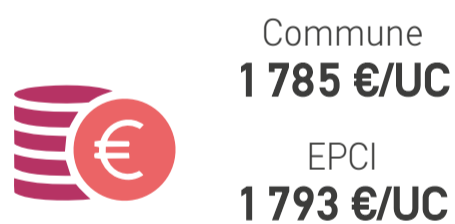

UC : unité de consommation

ACTIFS OCCUPÉS // 2022

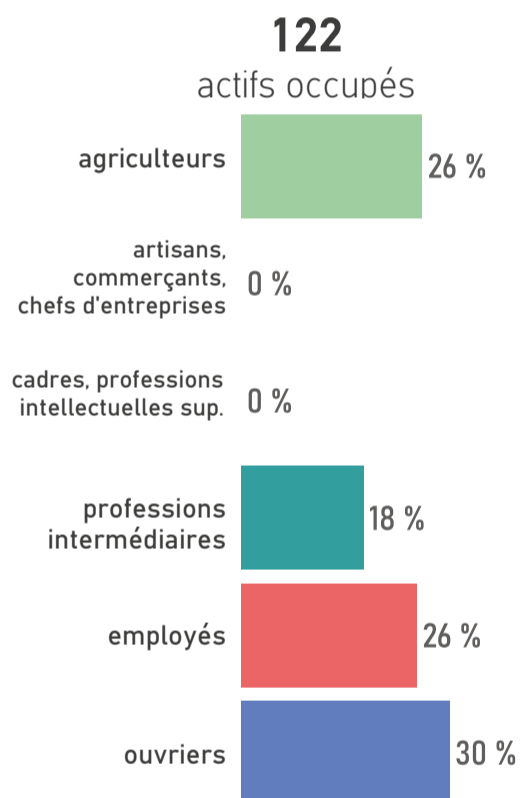

MOBILITÉ DES ACTIFS

TRANSPORT UTILISÉ POUR ALLER TRAVAILLER // 2022

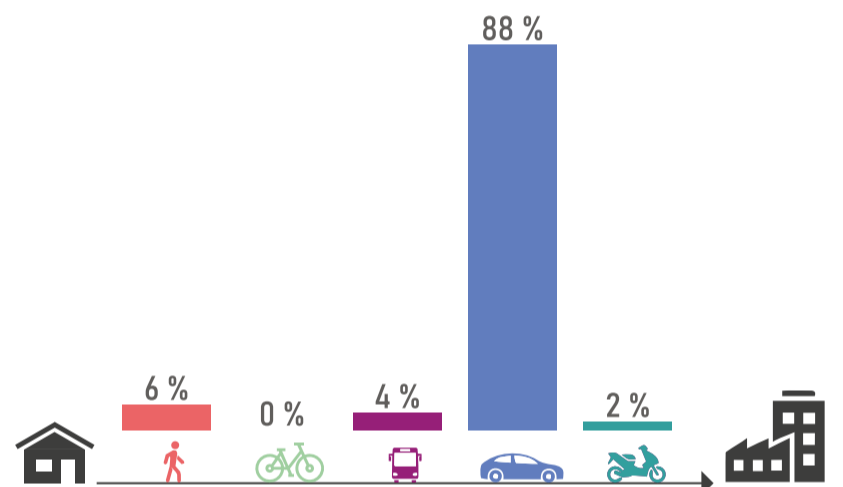

ACTIFS TRAVAILLANT AU LIEU DE RÉSIDENCE // 2022



HABITAT ET LOGEMENTS

LOGEMENTS PAR TYPE ET TAILLE // 2022

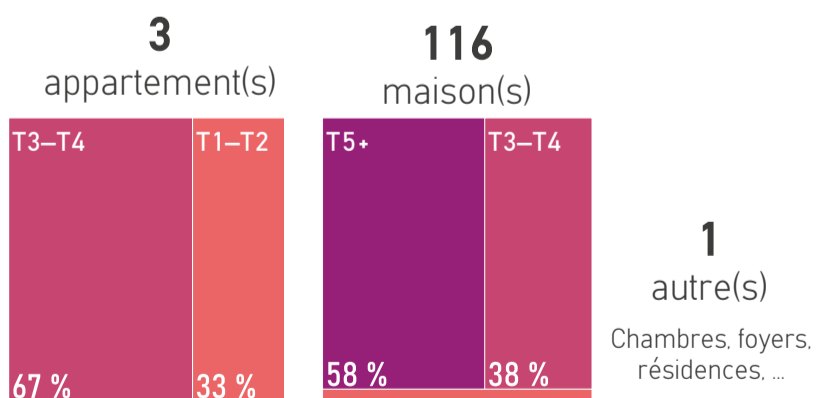

RÉSIDENCES PRINCIPALES ET LOCATIFS SOCIAUX // 2022



SOURCES D'ÉNERGIE

MODES DE CHAUFFAGE DES RÉSIDENCES PRINCIPALES // 2022



*bois, pompe à chaleur, solaire, mixte, ...

SOURCES

Population par âge : Insee, RP 2022 // Evolution naissances décès : Insee, Etat civil 2008 à 2024 // Composition des ménages : Insee, RP 2022 // Emplois : Insee, RP 2022, exploitation complémentaire // Revenu : Insee, filosofi, 2022 // Actifs occupés : Insee, RP 2022 // Transports des actifs : Insee, RP 2022 // Actifs au lieu de résidence : Insee, RP 2022 // Logements : Insee, RP 2022 // Résidences principales et logements sociaux : Insee, RP 2022 - Dreal Pays de la Loire, RPLS 2025 // Sources d'énergie : Insee, RP 2022

+ D'INFOS SUR VOTRE TERRITOIRE

ÊTRE INFORMÉ DES ACTUALITÉS



aura



www.aurangvine.org



aura-angers49



aura49

Thorigné-en-Charnie



191 hab.
en 2023

-0,3%/an
entre 2017 et 2023



1 734
hectares

Les Coëvrons



26 585 hab.
en 2023

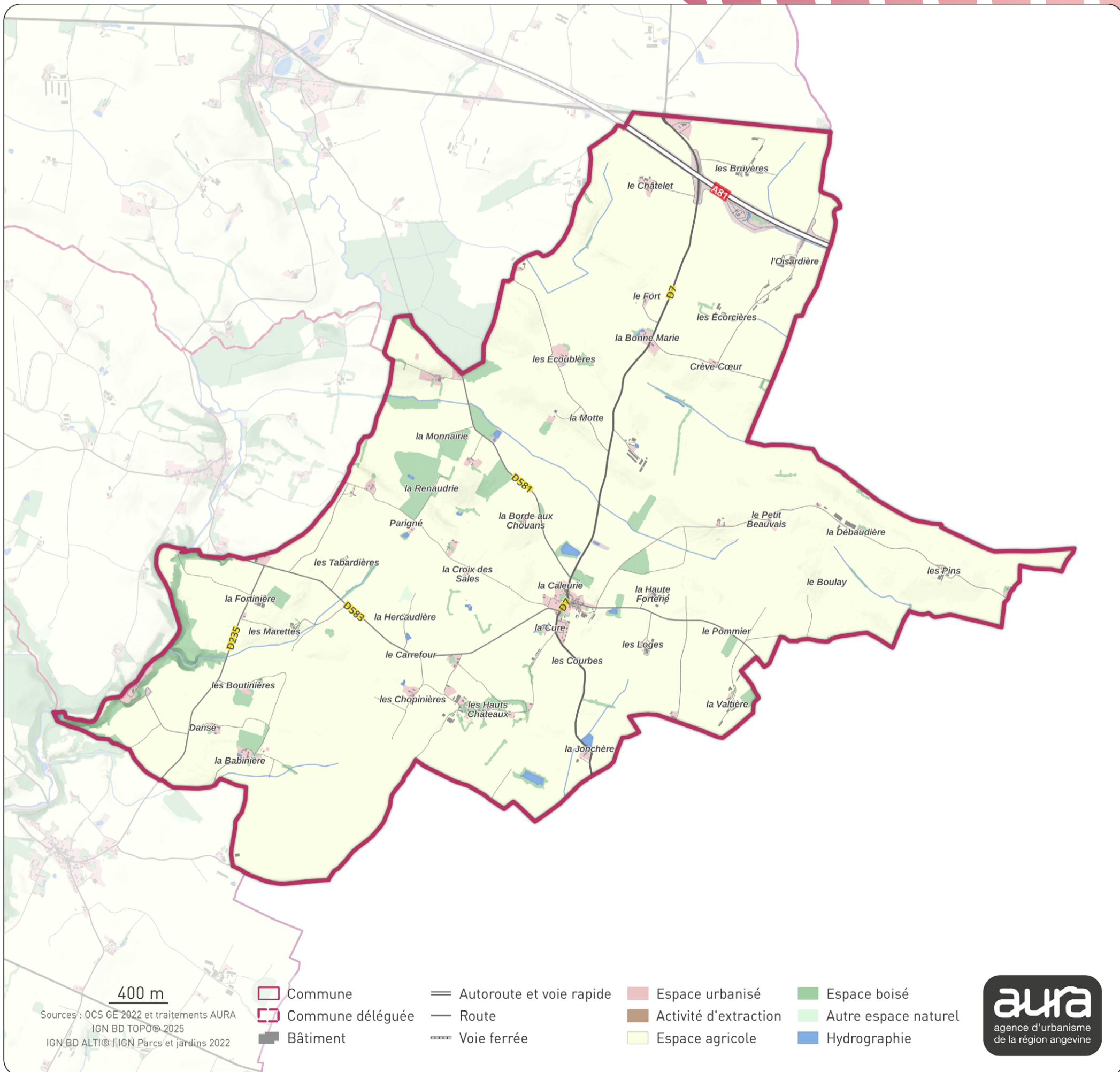

PROFIL DÉMOGRAPHIQUE

POPULATION PAR ÂGE // 2022

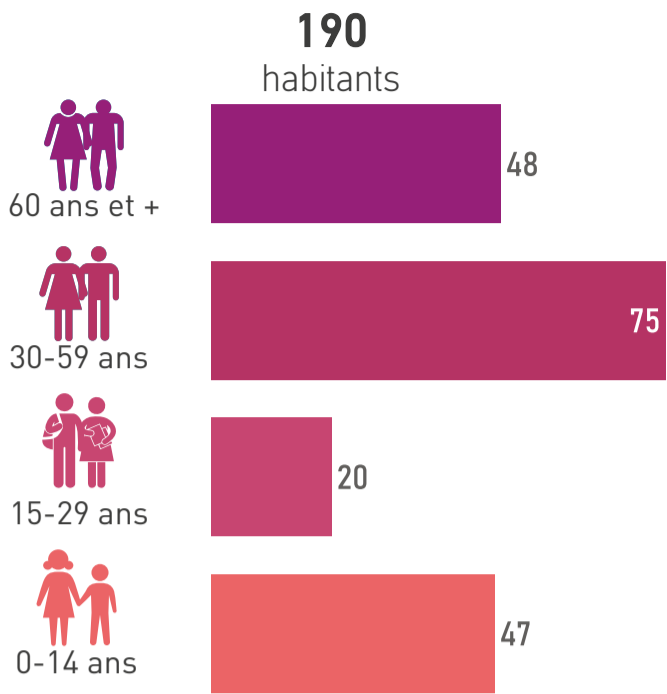

ÉVOLUTION NAISSANCES ET DÉCÈS // 2008-2024

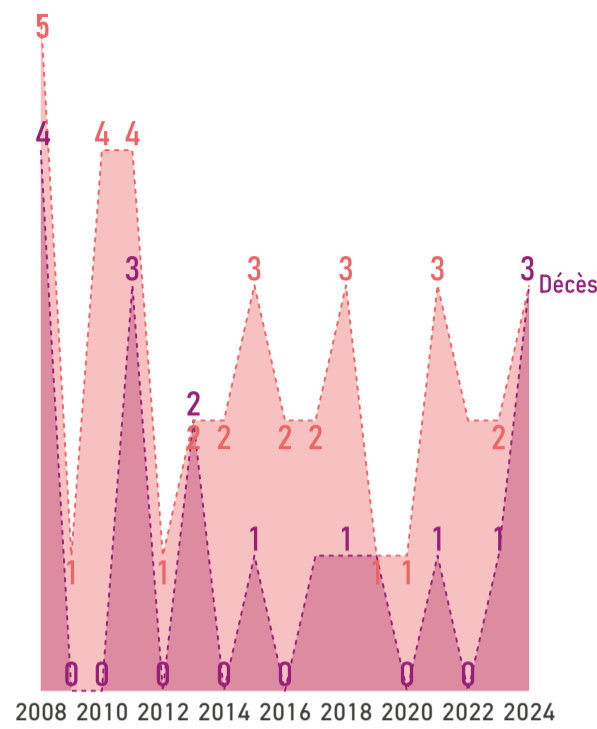

COMPOSITION DES MÉNAGES // 2022

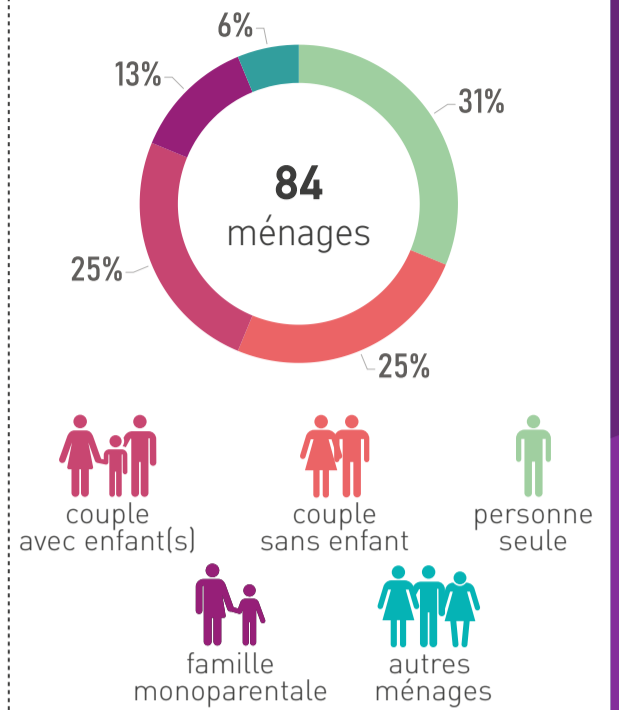

PROFIL ÉCONOMIQUE

EMPLOIS // 2022

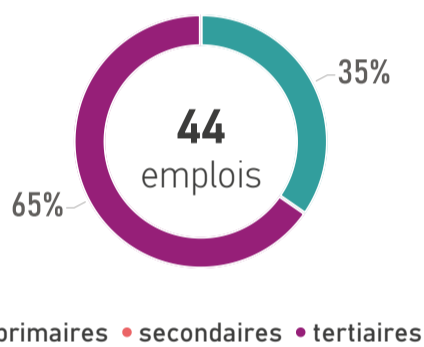

REVENU MÉDIAN MENSUEL // 2022

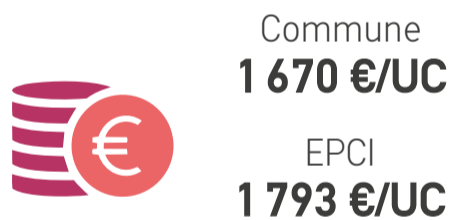

UC : unité de consommation

ACTIFS OCCUPÉS // 2022

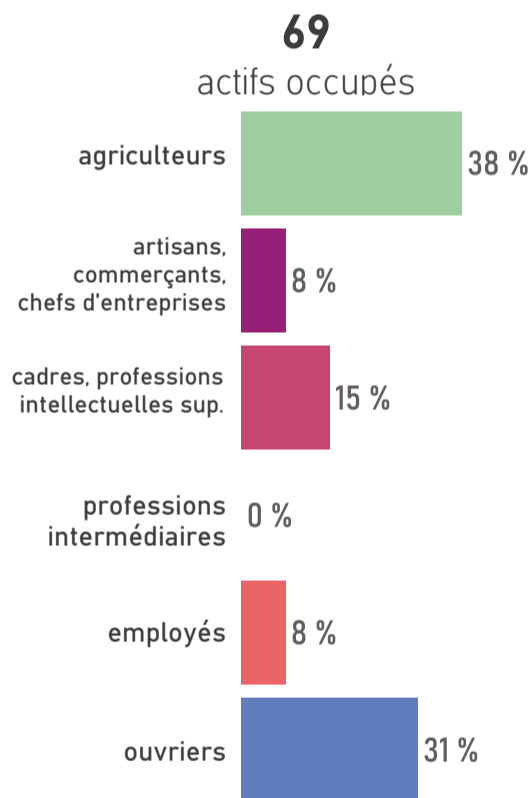

MOBILITÉ DES ACTIFS

TRANSPORT UTILISÉ POUR ALLER TRAVAILLER // 2022

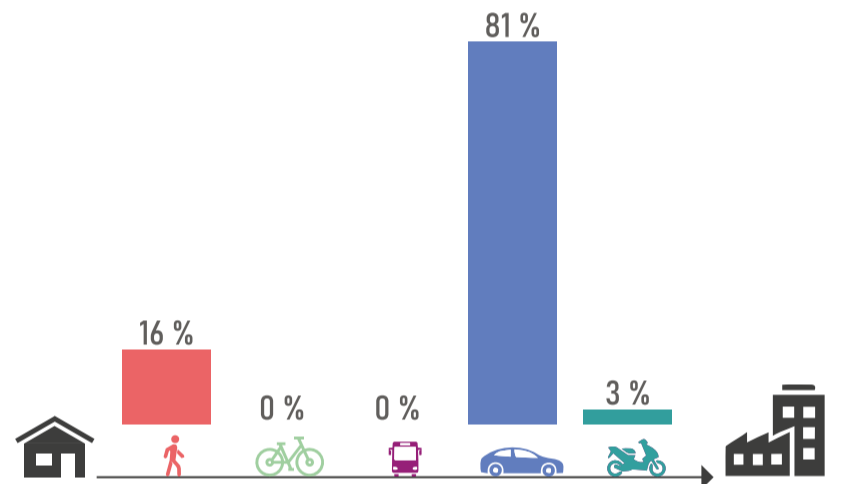

ACTIFS TRAVAILLANT AU LIEU DE RÉSIDENCE // 2022



HABITAT ET LOGEMENTS

LOGEMENTS PAR TYPE ET TAILLE // 2022

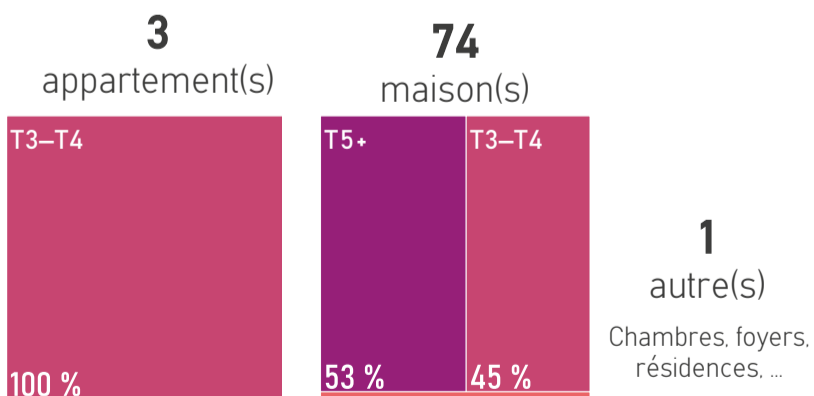

RÉSIDENCES PRINCIPALES ET LOCATIFS SOCIAUX // 2022



SOURCES D'ÉNERGIE

MODES DE CHAUFFAGE DES RÉSIDENCES PRINCIPALES // 2022



*bois, pompe à chaleur, solaire, mixte, ...

SOURCES

Population par âge : Insee, RP 2022 // Evolution naissances décès : Insee, Etat civil 2008 à 2024 // Composition des ménages : Insee, RP 2022 // Emplois : Insee, RP 2022, exploitation complémentaire // Revenu : Insee, filosofi, 2022 // Actifs occupés : Insee, RP 2022 // Transports des actifs : Insee, RP 2022 // Actifs au lieu de résidence : Insee, RP 2022 // Logements : Insee, RP 2022 // Résidences principales et logements sociaux : Insee, RP 2022 - Dreal Pays de la Loire, RPLS 2025 // Sources d'énergie : Insee, RP 2022

+ D'INFOS SUR VOTRE TERRITOIRE



ÊTRE INFORMÉ DES ACTUALITÉS



aura



www.aurangvine.org



aura-angers49



aura49

Thorcé-Viviers-en-Charnie



768 hab.
en 2023

+0,3%/an
entre 2017 et 2023



4 893
hectares

Les Coëvrons



26 585 hab.
en 2023

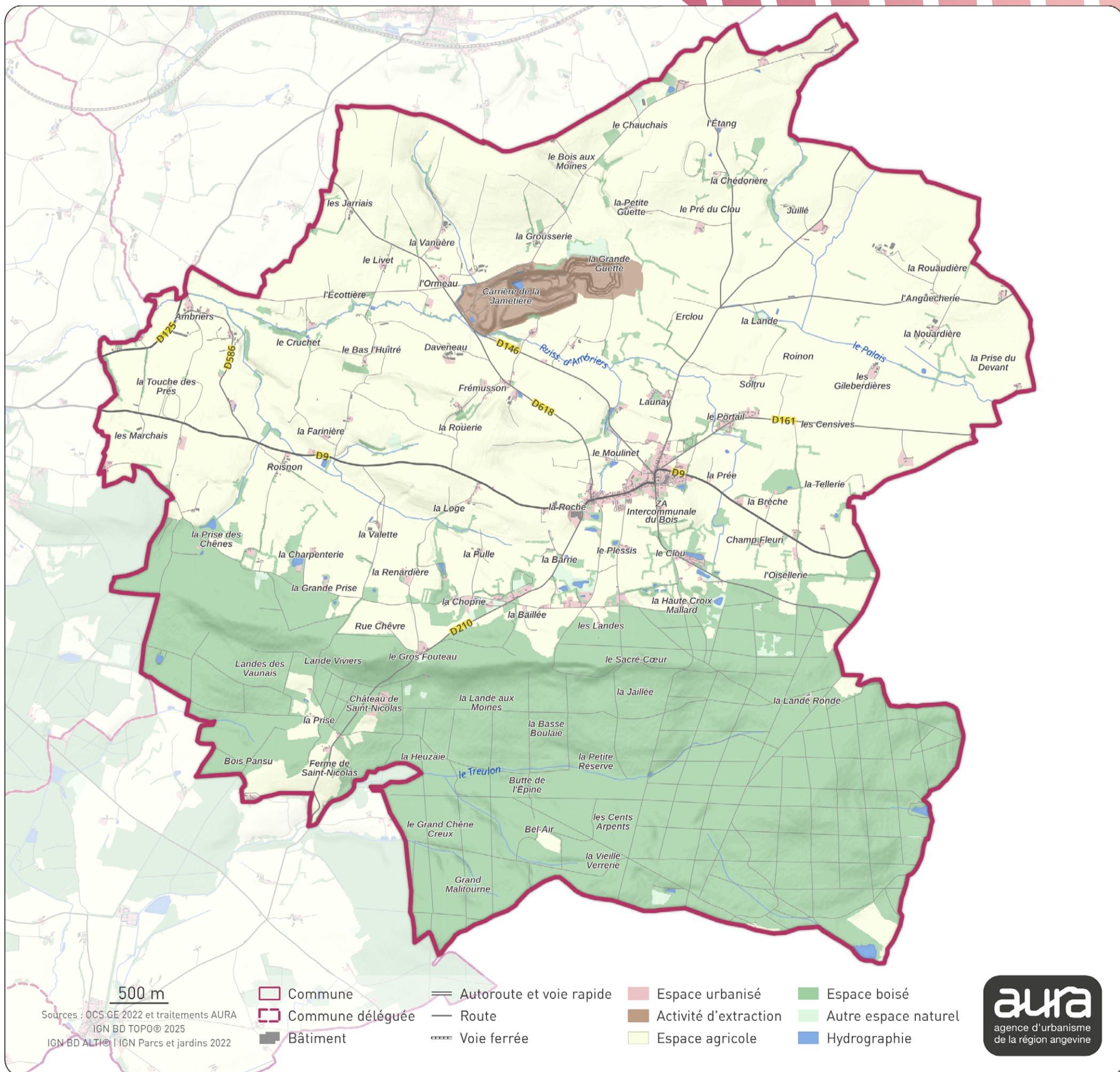

PROFIL DÉMOGRAPHIQUE

POPULATION PAR ÂGE // 2022

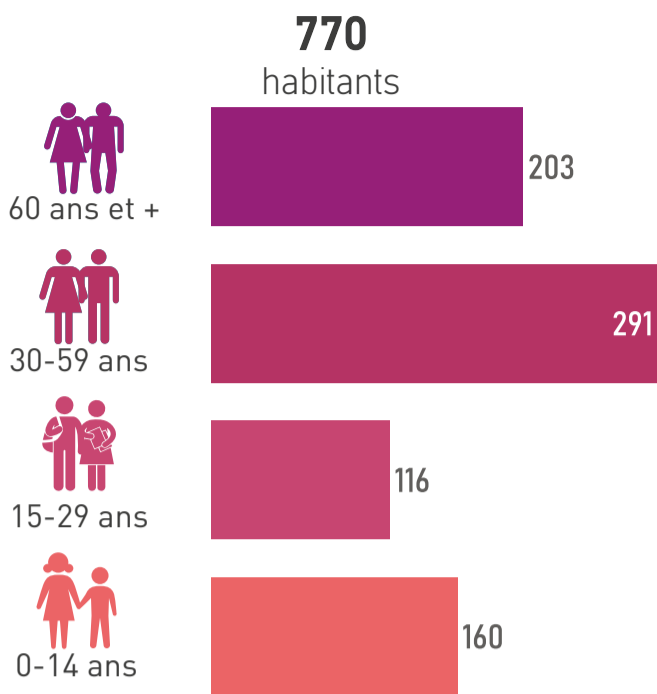

ÉVOLUTION NAISSANCES ET DÉCÈS // 2008-2024

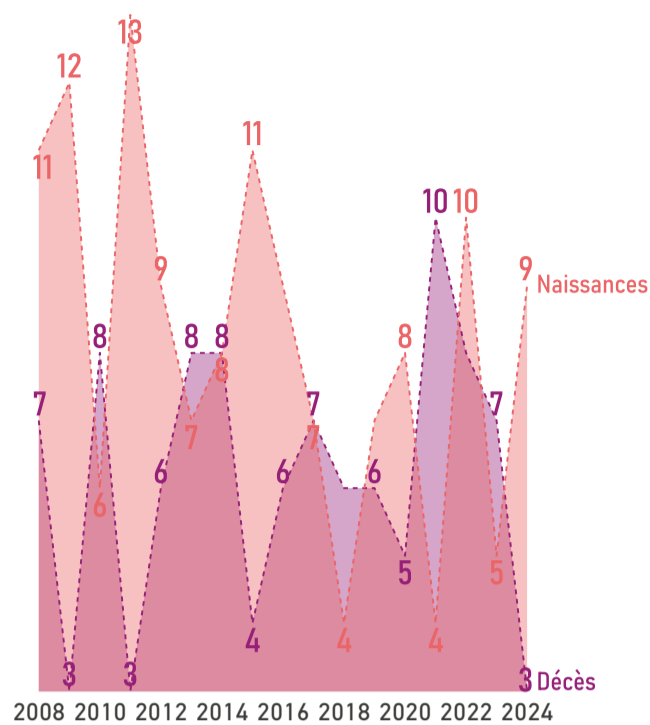

COMPOSITION DES MÉNAGES // 2022

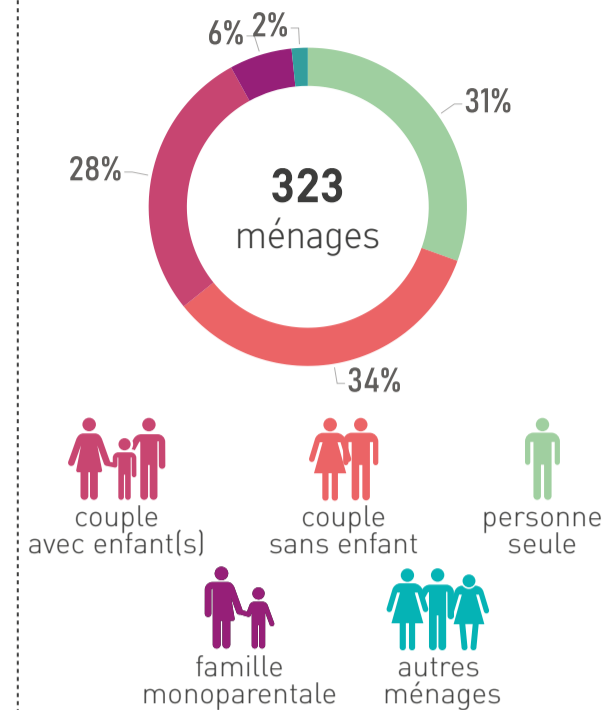

PROFIL ÉCONOMIQUE

EMPLOIS // 2022

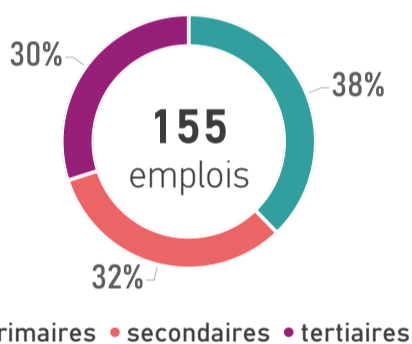

REVENU MÉDIAN MENSUEL // 2022



UC : unité de consommation

ACTIFS OCCUPÉS // 2022

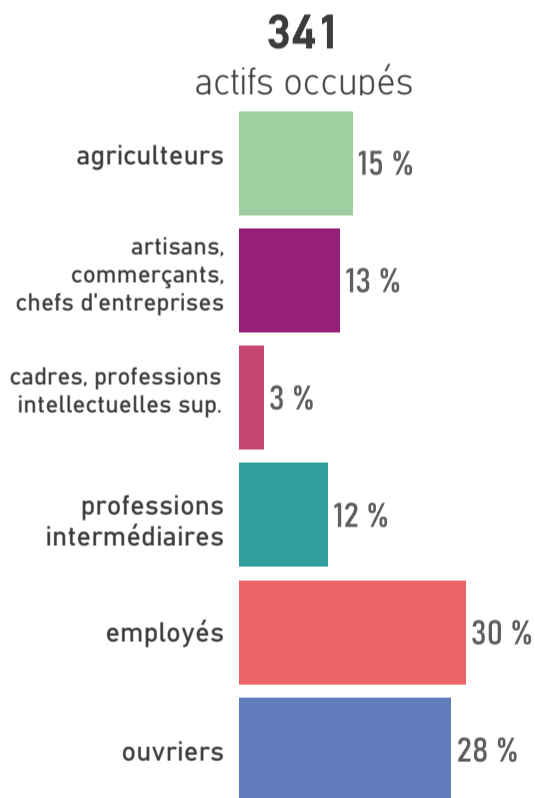

MOBILITÉ DES ACTIFS

TRANSPORT UTILISÉ POUR ALLER TRAVAILLER // 2022

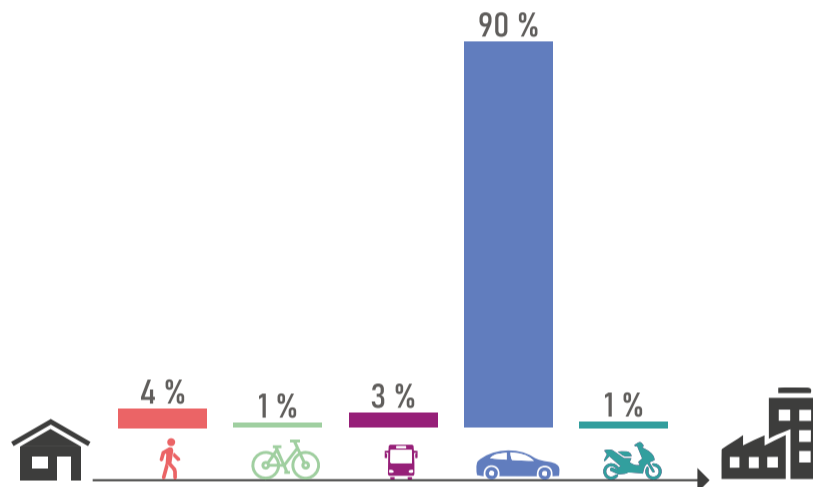

ACTIFS TRAVAILLANT AU LIEU DE RÉSIDENCE // 2022



HABITAT ET LOGEMENTS

LOGEMENTS PAR TYPE ET TAILLE // 2022

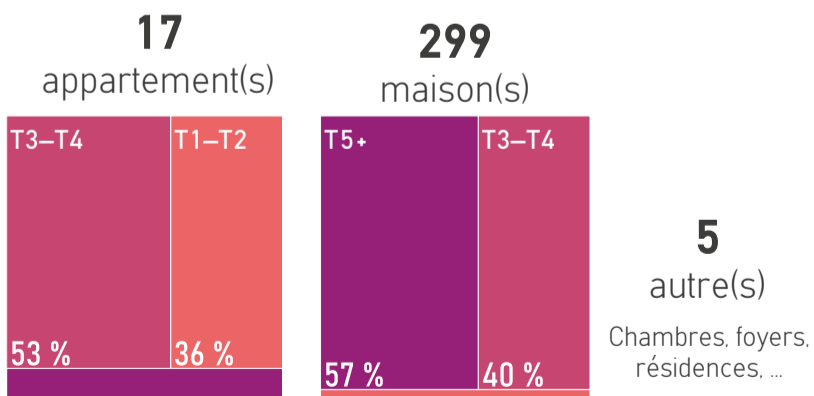

RÉSIDENCES PRINCIPALES ET LOCATIFS SOCIAUX // 2022



SOURCES D'ÉNERGIE

MODES DE CHAUFFAGE DES RÉSIDENCES PRINCIPALES // 2022

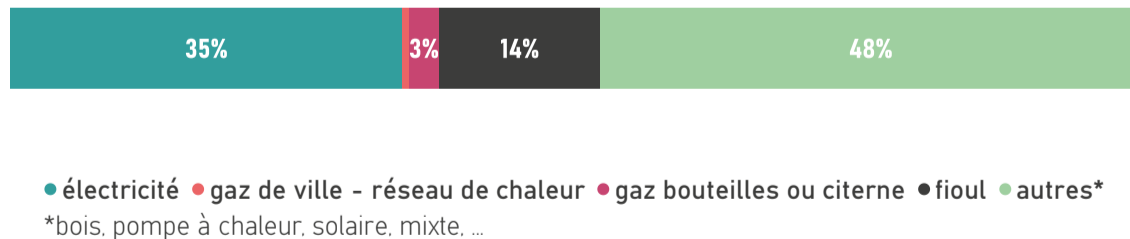

SOURCES

Population par âge : Insee, RP 2022 // Evolution naissances décès : Insee, Etat civil 2008 à 2024 // Composition des ménages : Insee, RP 2022 // Emplois : Insee, RP 2022, exploitation complémentaire // Revenu : Insee, filosofi, 2022 // Actifs occupés : Insee, RP 2022 // Transports des actifs : Insee, RP 2022 // Actifs au lieu de résidence : Insee, RP 2022 // Logements : Insee, RP 2022 // Résidences principales et logements sociaux : Insee, RP 2022 - Dreal Pays de la Loire, RPLS 2025 // Sources d'énergie : Insee, RP 2022

+ D'INFOS SUR VOTRE TERRITOIRE



ÊTRE INFORMÉ DES ACTUALITÉS



aura



www.aurangvine.org



aura-angers49



aura49

Trans



231 hab.
en 2023

-0,1%/an
entre 2017 et 2023



1 558
hectares



26 585 hab.
en 2023

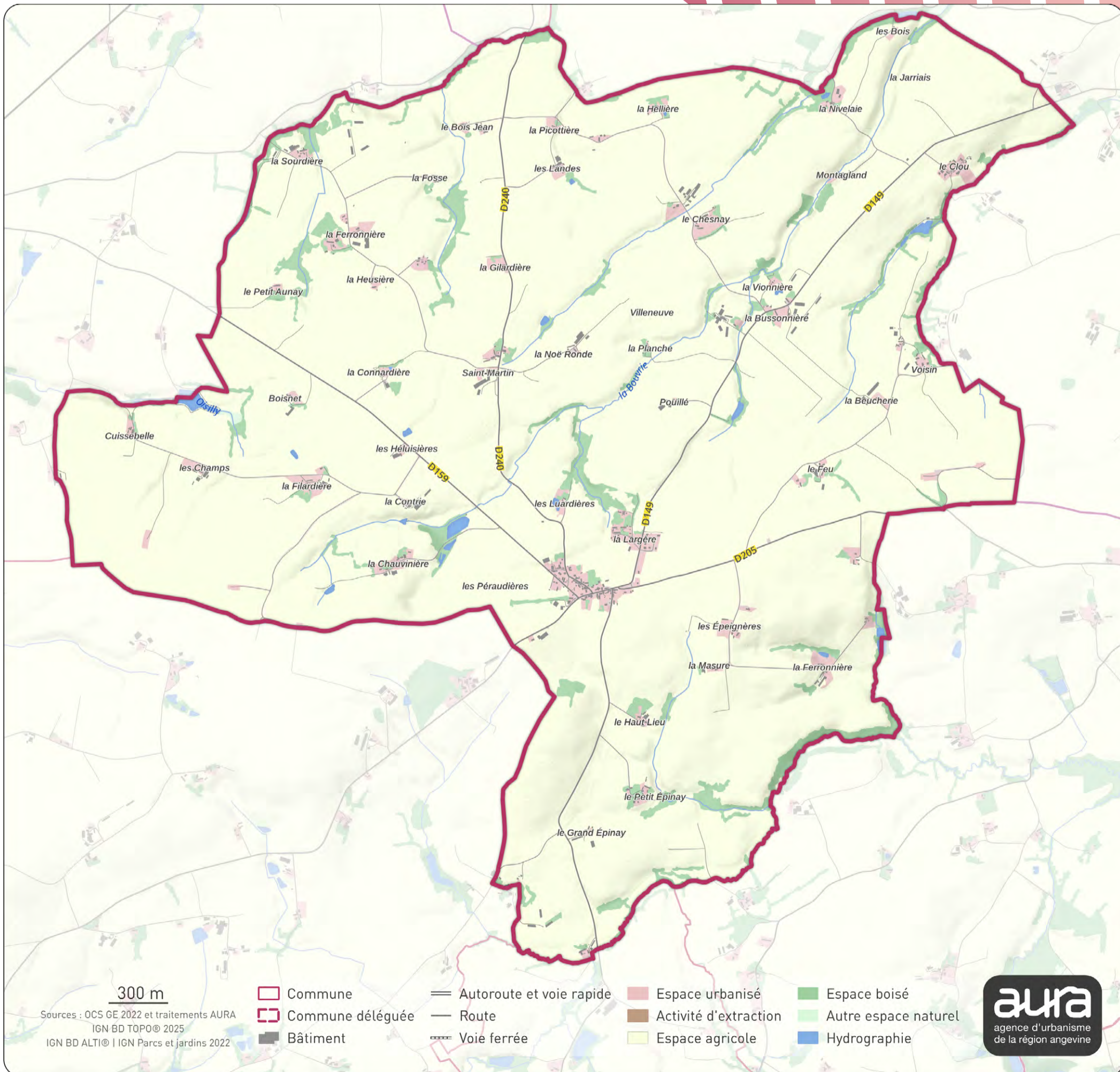

PROFIL DÉMOGRAPHIQUE

POPULATION PAR ÂGE // 2022

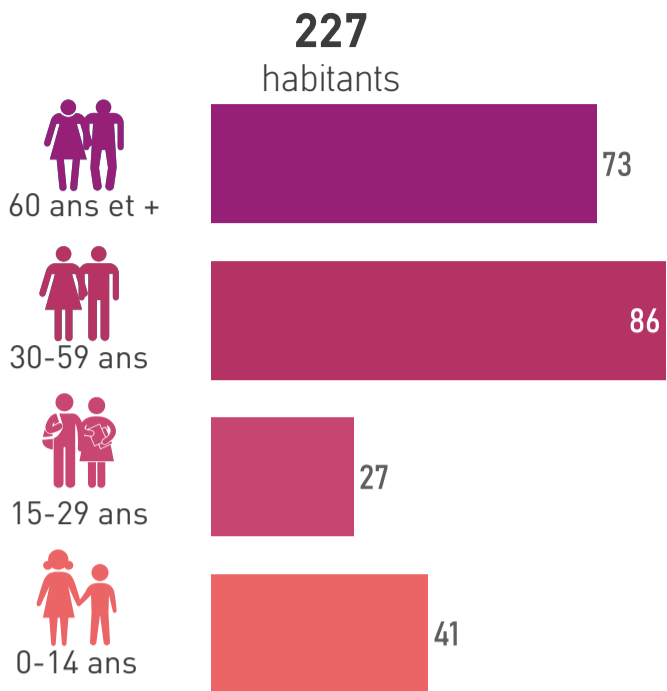

ÉVOLUTION NAISSANCES ET DÉCÈS // 2008-2024

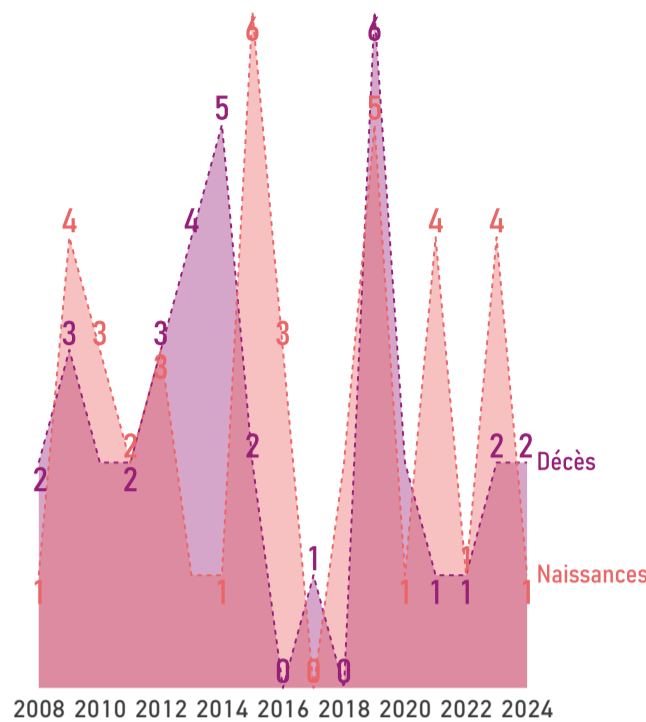

COMPOSITION DES MÉNAGES // 2022

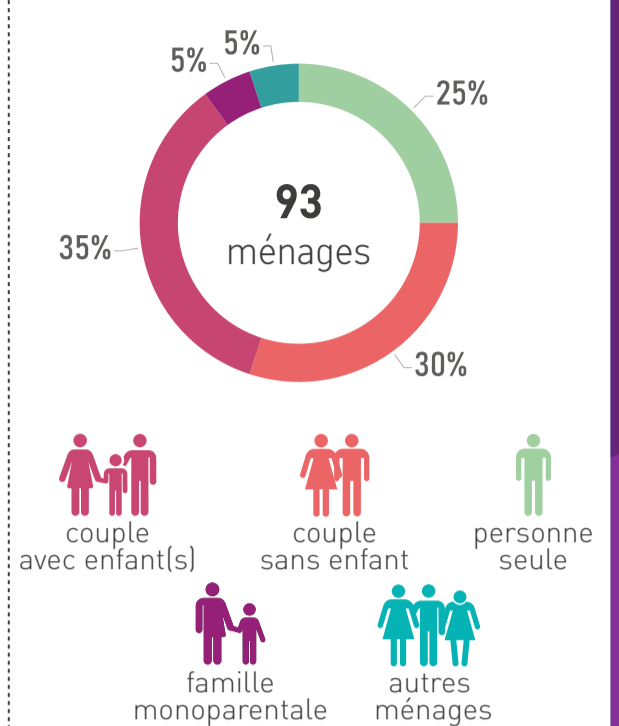

PROFIL ÉCONOMIQUE

EMPLOIS // 2022

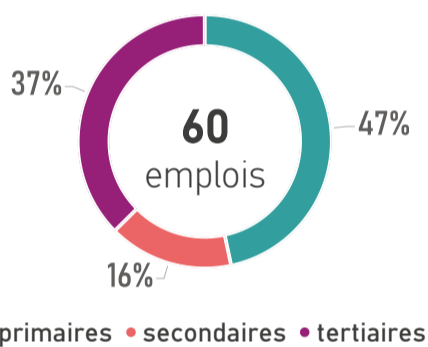

REVENU MÉDIAN MENSUEL // 2022

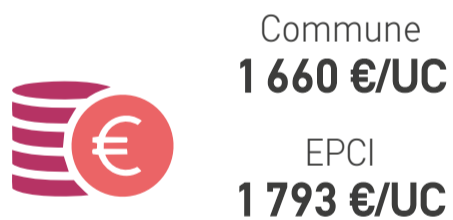

UC : unité de consommation

ACTIFS OCCUPÉS // 2022

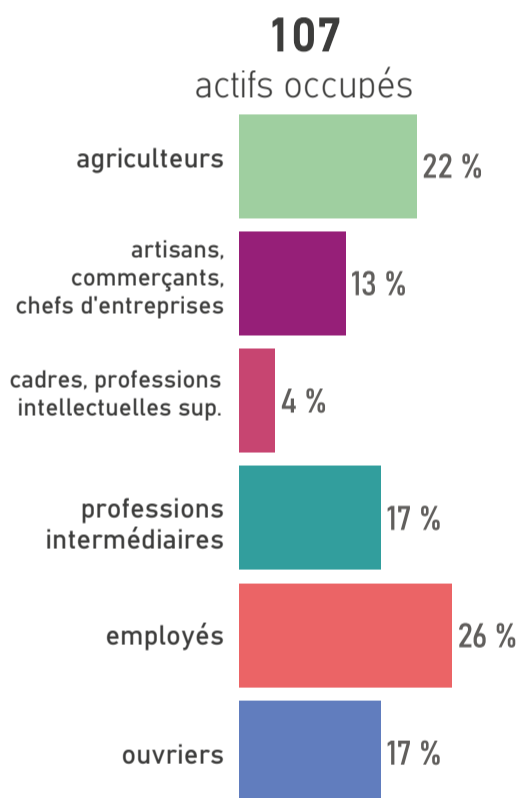

MOBILITÉ DES ACTIFS

TRANSPORT UTILISÉ POUR ALLER TRAVAILLER // 2022

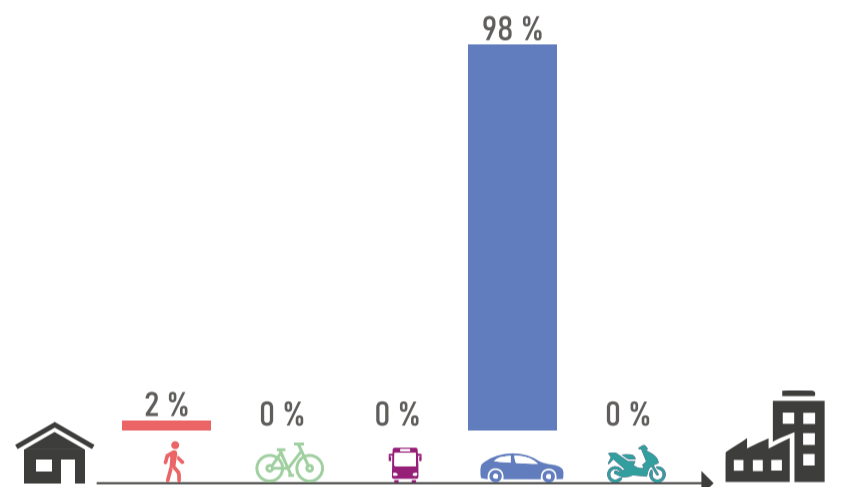

ACTIFS TRAVAILLANT AU LIEU DE RÉSIDENCE // 2022



HABITAT ET LOGEMENTS

LOGEMENTS PAR TYPE ET TAILLE // 2022

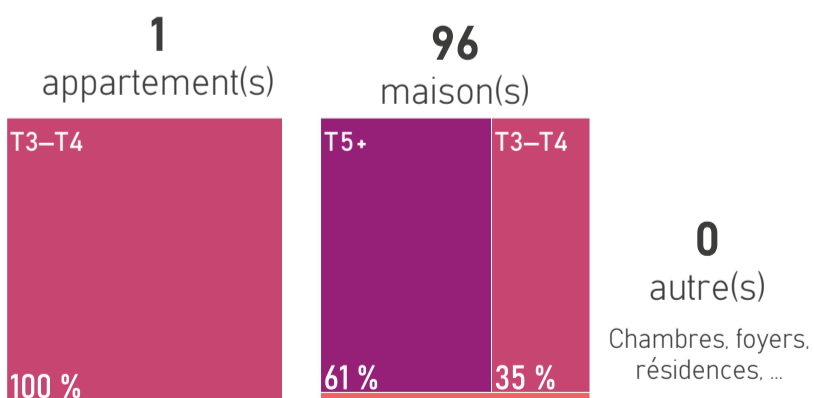

RÉSIDENCES PRINCIPALES ET LOCATIFS SOCIAUX // 2022



SOURCES D'ÉNERGIE

MODES DE CHAUFFAGE DES RÉSIDENCES PRINCIPALES // 2022



*bois, pompe à chaleur, solaire, mixte, ...

SOURCES

Population par âge : Insee, RP 2022 // Evolution naissances décès : Insee, Etat civil 2008 à 2024 // Composition des ménages : Insee, RP 2022 // Emplois : Insee, RP 2022, exploitation complémentaire // Revenu : Insee, filosofi, 2022 // Actifs occupés : Insee, RP 2022 // Transports des actifs : Insee, RP 2022 // Actifs au lieu de résidence : Insee, RP 2022 // Logements : Insee, RP 2022 // Résidences principales et logements sociaux : Insee, RP 2022 - Dreal Pays de la Loire, RPLS 2025 // Sources d'énergie : Insee, RP 2022

+ D'INFOS SUR VOTRE TERRITOIRE



ÊTRE INFORMÉ DES ACTUALITÉS



aura



www.aurangvine.org



aura-angers49



aura49

Vaiges



1 178 hab.
en 2023

+0,2%/an
entre 2017 et 2023



3 619
hectares

Les Coëvrons



26 585 hab.
en 2023

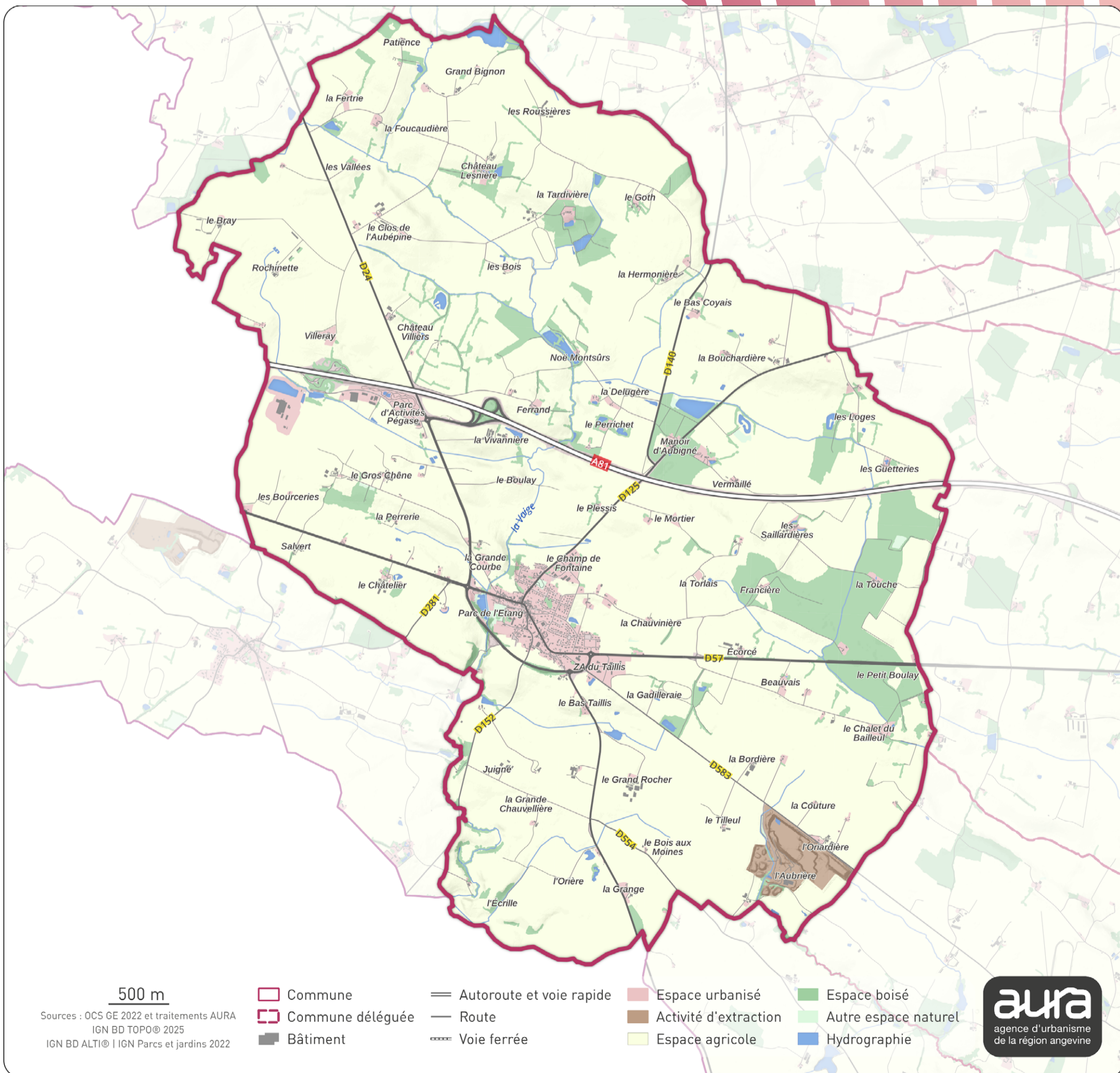

PROFIL DÉMOGRAPHIQUE

POPULATION PAR ÂGE // 2022

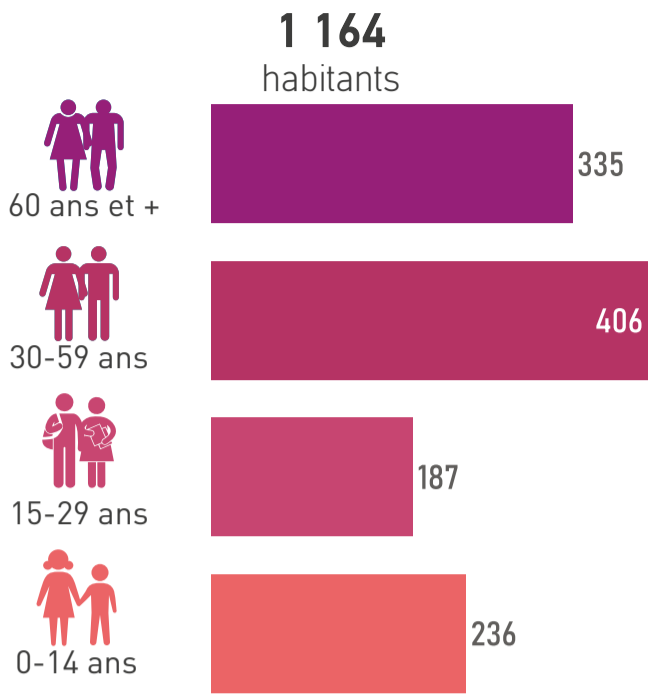

ÉVOLUTION NAISSANCES ET DÉCÈS // 2008-2024

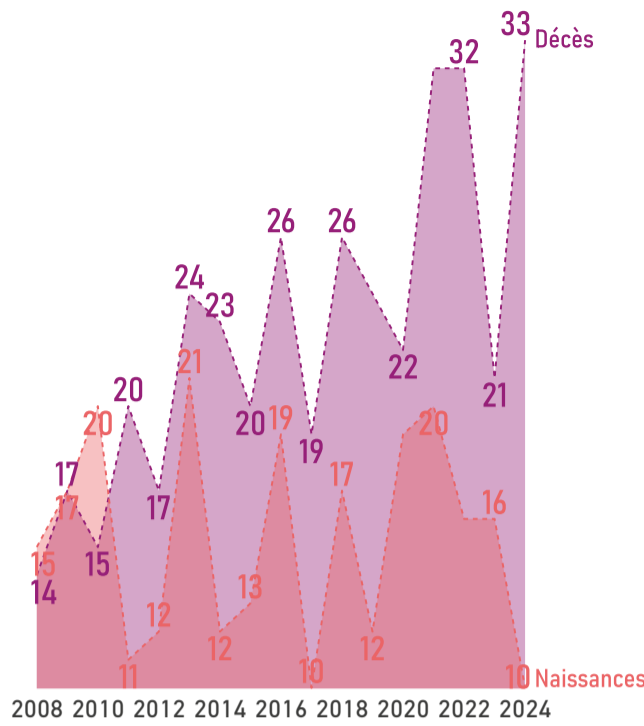

COMPOSITION DES MÉNAGES // 2022

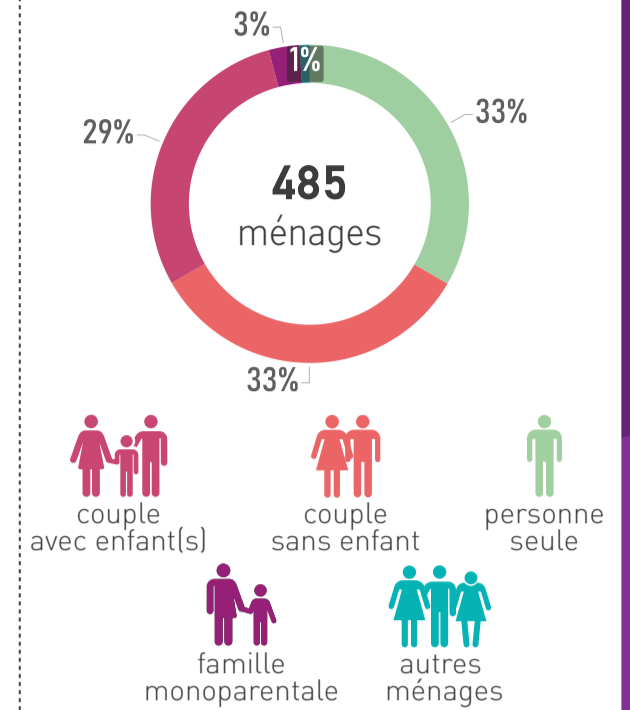

PROFIL ÉCONOMIQUE

EMPLOIS // 2022

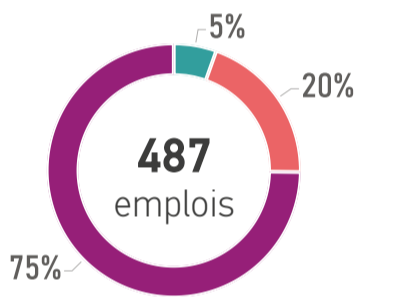

● primaires ● secondaires ● tertiaires

REVENU MÉDIAN MENSUEL // 2022

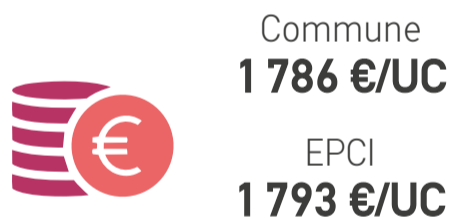

UC : unité de consommation

ACTIFS OCCUPÉS // 2022

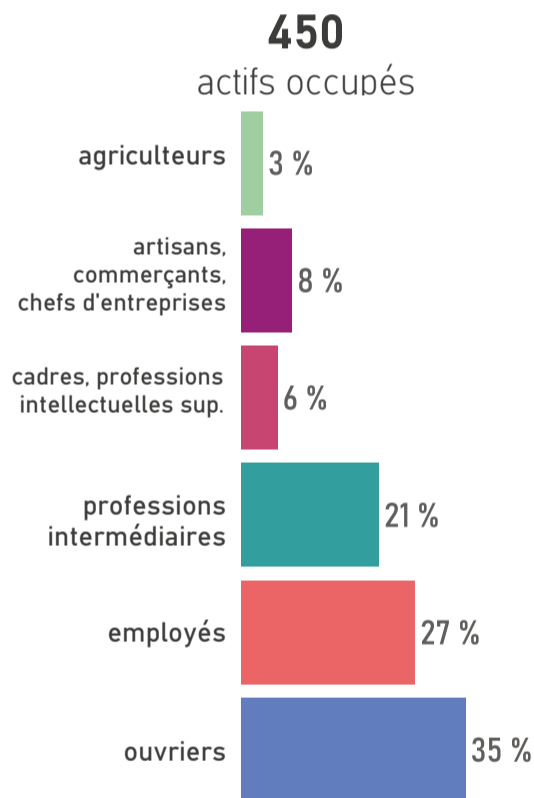

MOBILITÉ DES ACTIFS

TRANSPORT UTILISÉ POUR ALLER TRAVAILLER // 2022

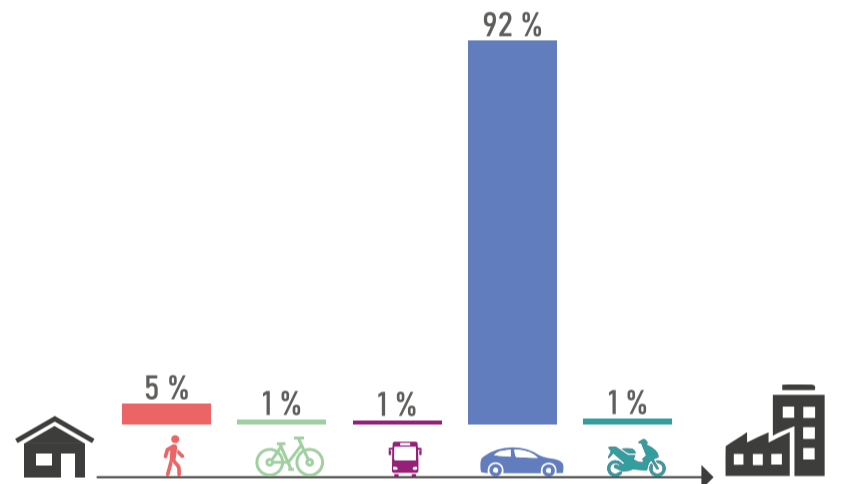

ACTIFS TRAVAILLANT AU LIEU DE RÉSIDENCE // 2022



HABITAT ET LOGEMENTS

LOGEMENTS PAR TYPE ET TAILLE // 2022

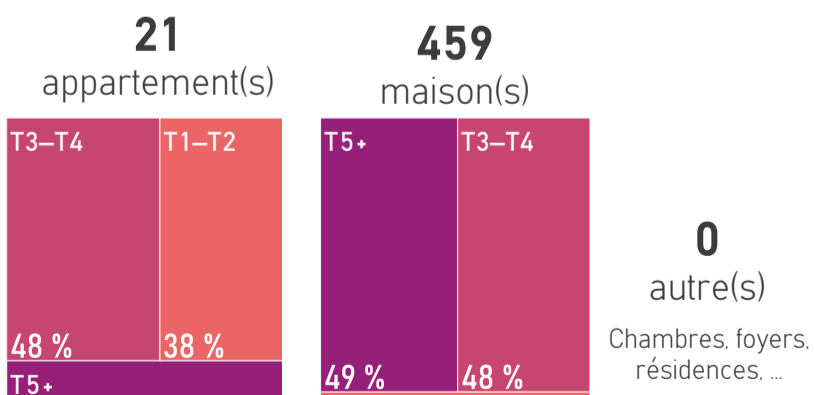

RÉSIDENCES PRINCIPALES ET LOCATIFS SOCIAUX // 2022



SOURCES D'ÉNERGIE

MODES DE CHAUFFAGE DES RÉSIDENCES PRINCIPALES // 2022



● électricité ● gaz de ville - réseau de chaleur ● gaz bouteilles ou citerne ● fioul ● autres*
*bois, pompe à chaleur, solaire, mixte, ...

SOURCES

Population par âge : Insee, RP 2022 // Evolution naissances décès : Insee, Etat civil 2008 à 2024 // Composition des ménages : Insee, RP 2022 // Emplois : Insee, RP 2022, exploitation complémentaire // Revenu : Insee, filosofi, 2022 // Actifs occupés : Insee, RP 2022 // Transports des actifs : Insee, RP 2022 // Actifs au lieu de résidence : Insee, RP 2022 // Logements : Insee, RP 2022 // Résidences principales et logements sociaux : Insee, RP 2022 - Dreal Pays de la Loire, RPLS 2025 // Sources d'énergie : Insee, RP 2022

+ D'INFOS SUR VOTRE TERRITOIRE ÊTRE INFORMÉ DES ACTUALITÉS



aura



www.aurangvine.org



aura-angers49



aura49

Vimartin-sur-Orthe



1 100 hab.
en 2023

-0,3%/an
entre 2017 et 2023



7 202
hectares

Les Coëvrons



26 585 hab.
en 2023

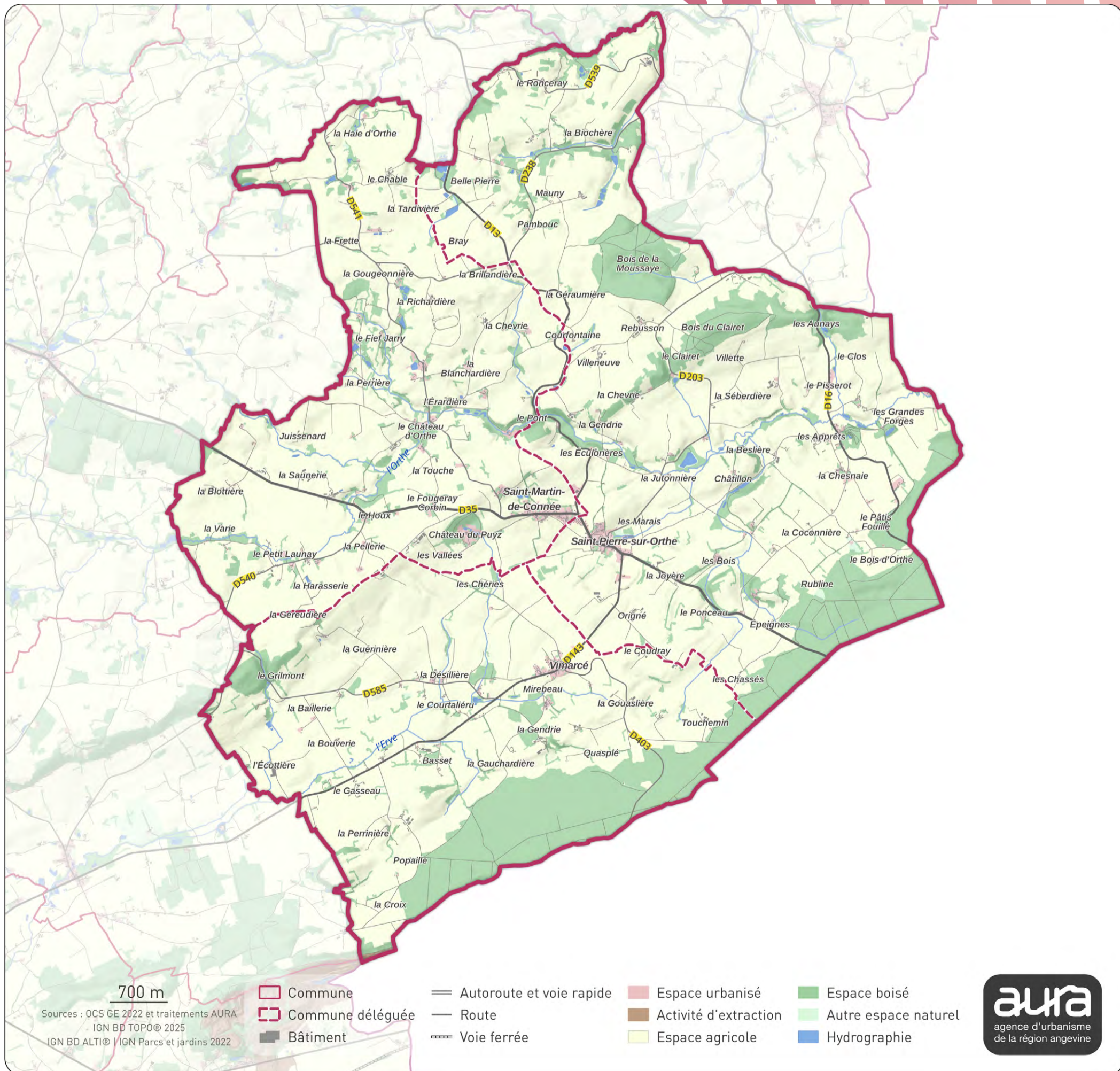

PROFIL DÉMOGRAPHIQUE

POPULATION PAR ÂGE // 2022

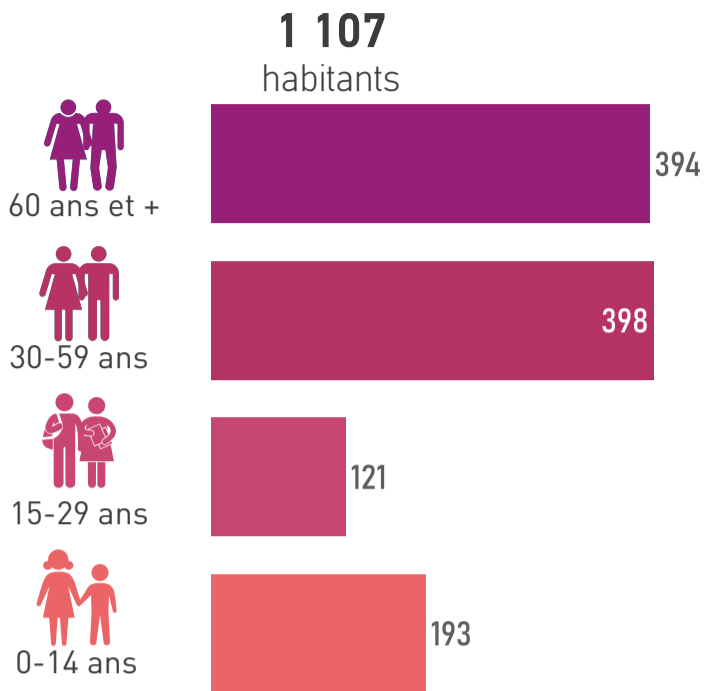

ÉVOLUTION NAISSANCES ET DÉCÈS // 2008-2024

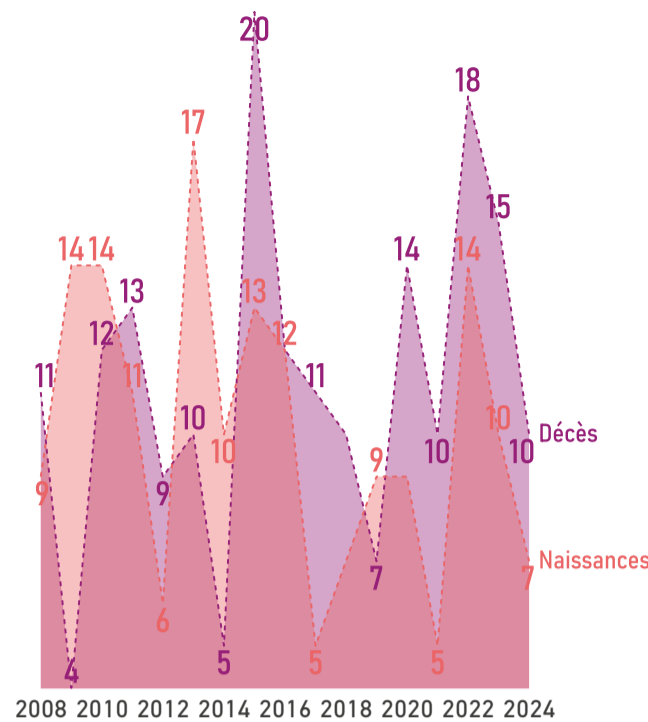

COMPOSITION DES MÉNAGES // 2022

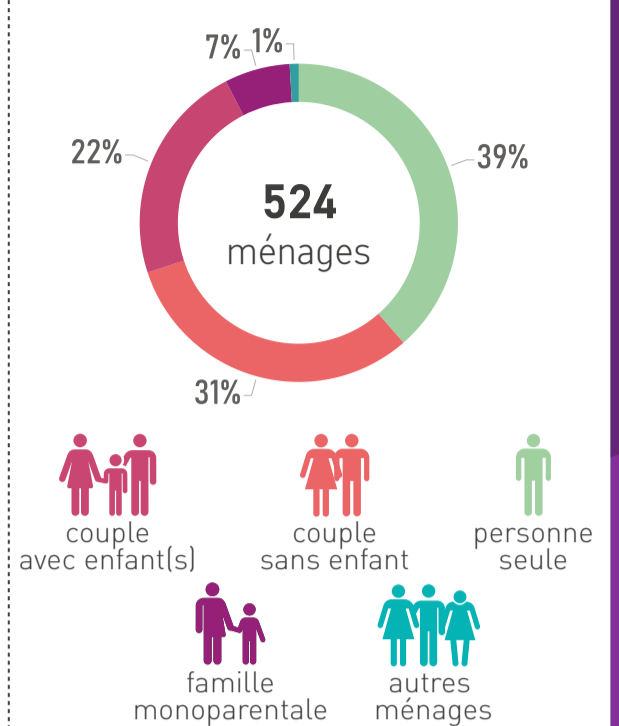

PROFIL ÉCONOMIQUE

EMPLOIS // 2022

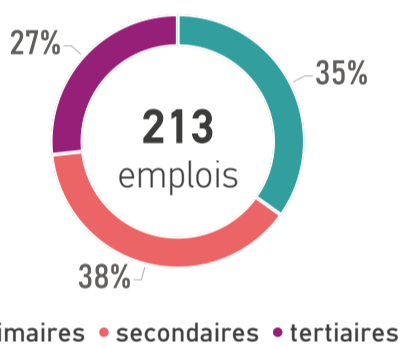

REVENU MÉDIAN MENSUEL // 2022



UC : unité de consommation

ACTIFS OCCUPÉS // 2022

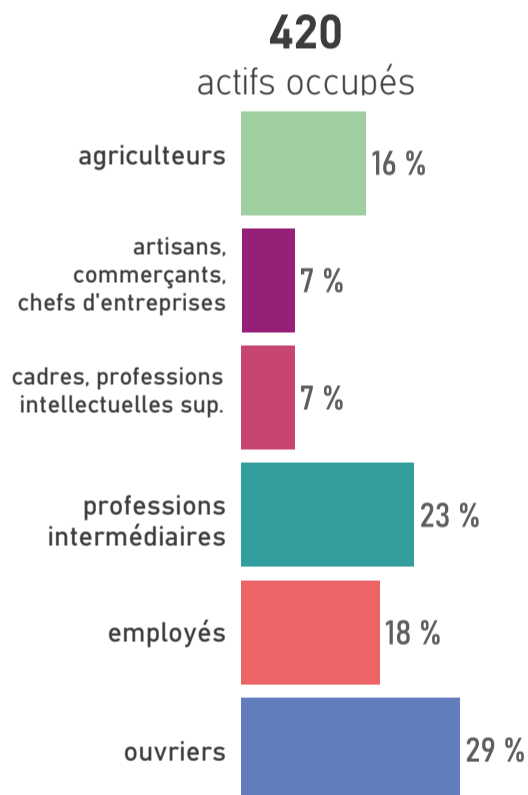

MOBILITÉ DES ACTIFS

TRANSPORT UTILISÉ POUR ALLER TRAVAILLER // 2022

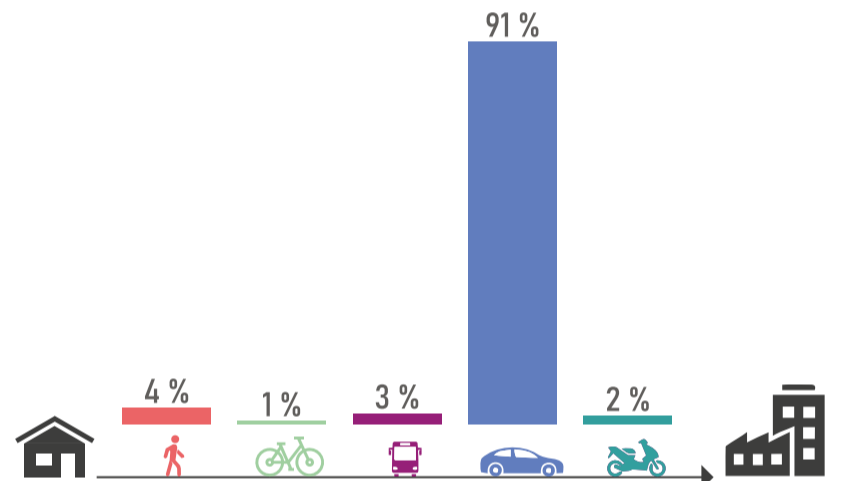

ACTIFS TRAVAILLANT AU LIEU DE RÉSIDENCE // 2022



HABITAT ET LOGEMENTS

LOGEMENTS PAR TYPE ET TAILLE // 2022

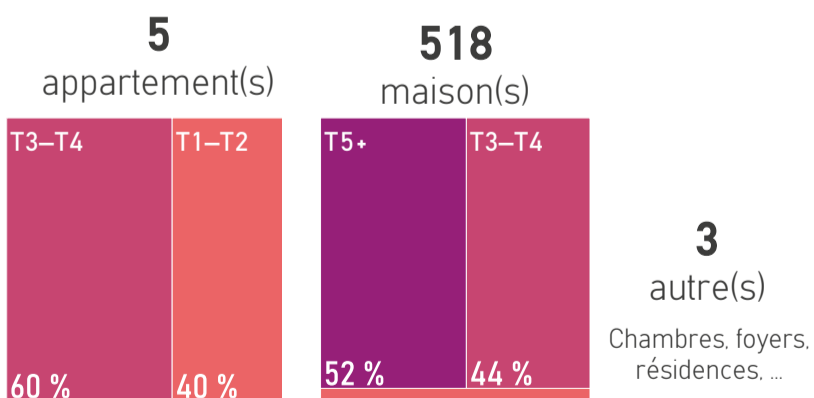

RÉSIDENCES PRINCIPALES ET LOCATIFS SOCIAUX // 2022



SOURCES D'ÉNERGIE

MODES DE CHAUFFAGE DES RÉSIDENCES PRINCIPALES // 2022



*bois, pompe à chaleur, solaire, mixte, ...

SOURCES

Population par âge : Insee, RP 2022 // Evolution naissances décès : Insee, Etat civil 2008 à 2024 // Composition des ménages : Insee, RP 2022 // Emplois : Insee, RP 2022, exploitation complémentaire // Revenu : Insee, filosofi, 2022 // Actifs occupés : Insee, RP 2022 // Transports des actifs : Insee, RP 2022 // Actifs au lieu de résidence : Insee, RP 2022 // Logements : Insee, RP 2022 // Résidences principales et logements sociaux : Insee, RP 2022 - Dreal Pays de la Loire, RPLS 2025 // Sources d'énergie : Insee, RP 2022

+ D'INFOS SUR VOTRE TERRITOIRE



ÊTRE INFORMÉ DES ACTUALITÉS



aura



www.aurangvine.org



aura-angers49



aura49

Voutré



893 hab.
en 2023

-0,3%/an
entre 2017 et 2023



1 861
hectares



26 585 hab.
en 2023

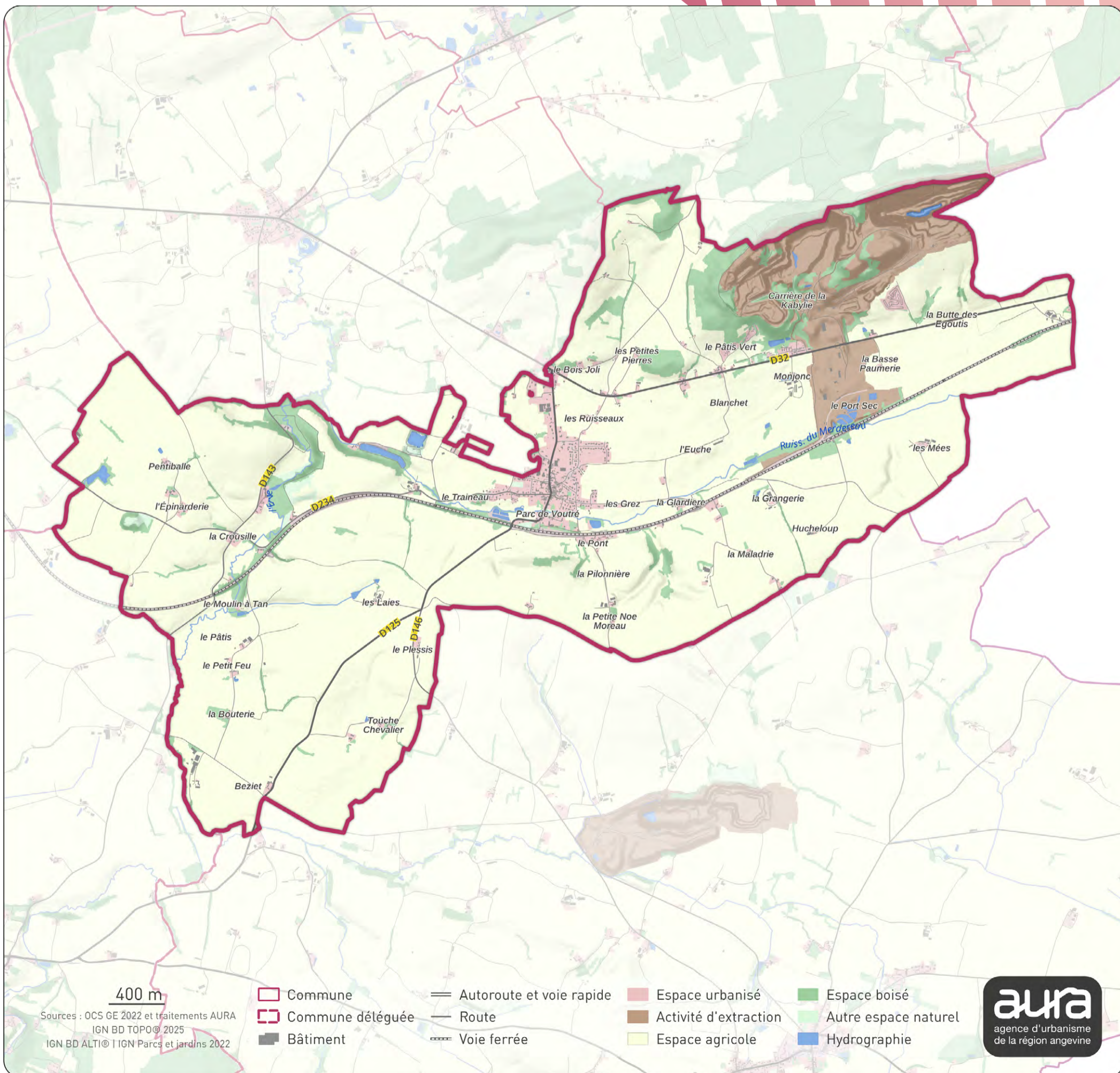

400 m

Sources : OCS GE 2022 et traitements AURA
IGN BD TOPO© 2025
IGN BD ALTI© | IGN Parcs et jardins 2022

- Commune
- Commune déléguée
- Bâtiment

- Autoroute et voie rapide
- Route
- Voie ferrée

- Espace urbanisé
- Activité d'extraction
- Espace agricole

- Espace boisé
- Autre espace naturel
- Hydrographie



PROFIL DÉMOGRAPHIQUE

POPULATION PAR ÂGE // 2022

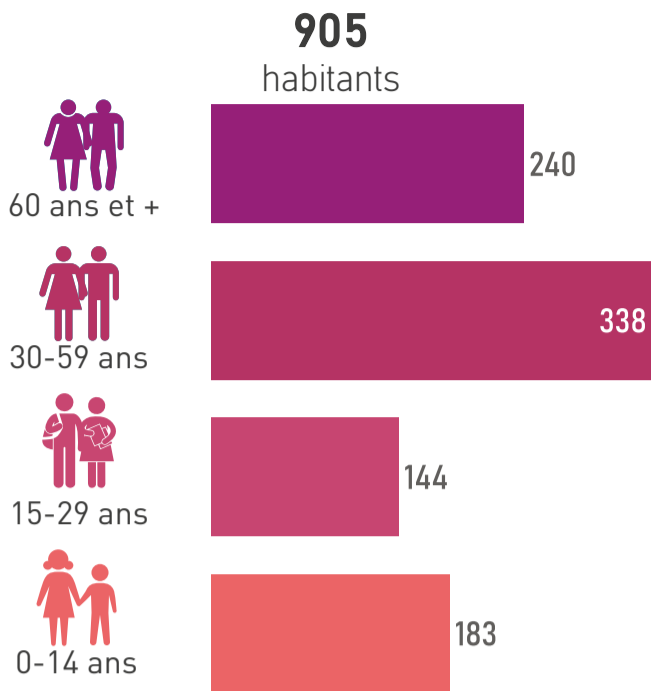

ÉVOLUTION NAISSANCES ET DÉCÈS // 2008-2024

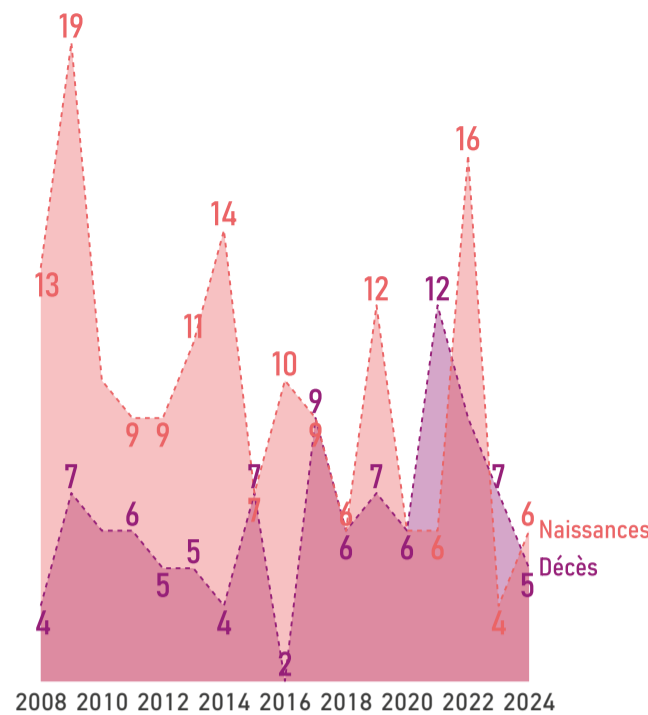

COMPOSITION DES MÉNAGES // 2022

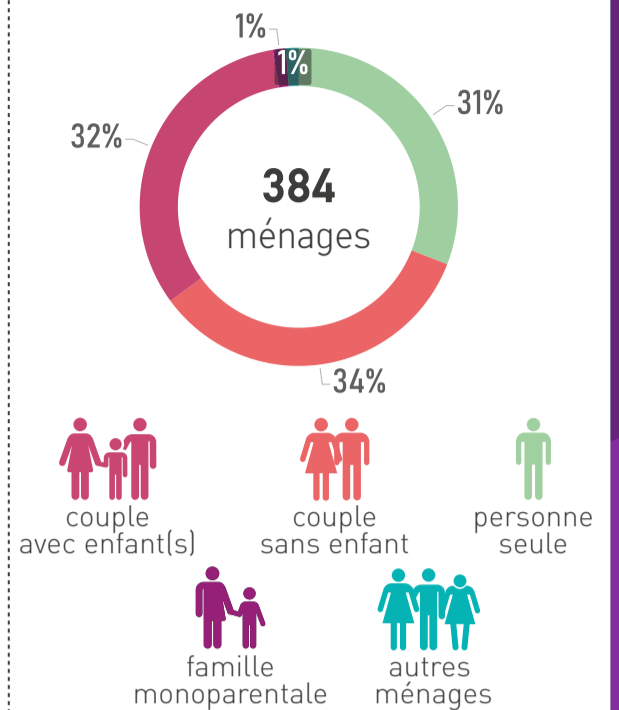

PROFIL ÉCONOMIQUE

EMPLOIS // 2022

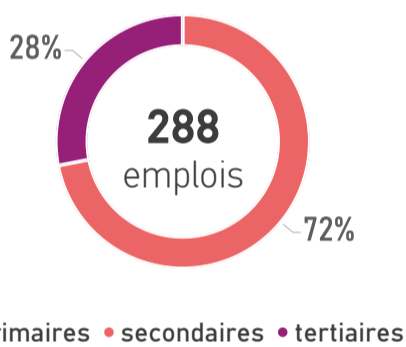

REVENU MÉDIAN MENSUEL // 2022

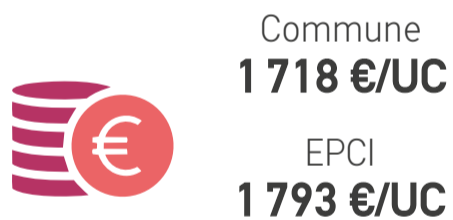

UC : unité de consommation

ACTIFS OCCUPÉS // 2022

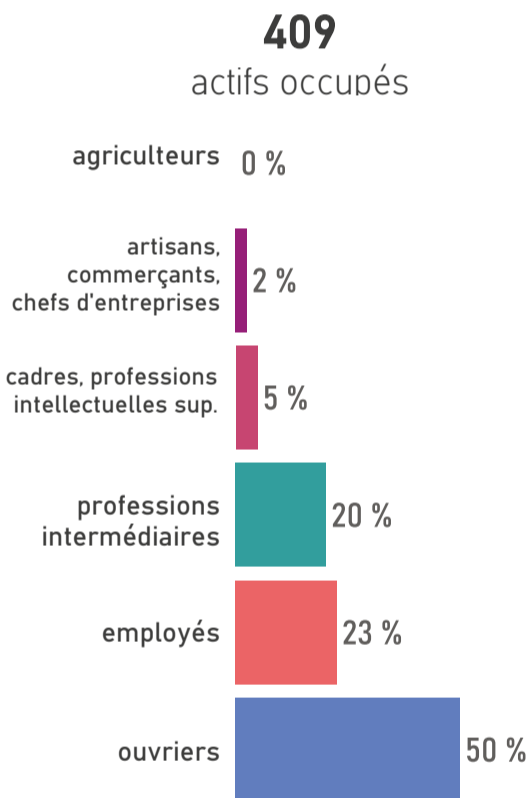

MOBILITÉ DES ACTIFS

TRANSPORT UTILISÉ POUR ALLER TRAVAILLER // 2022

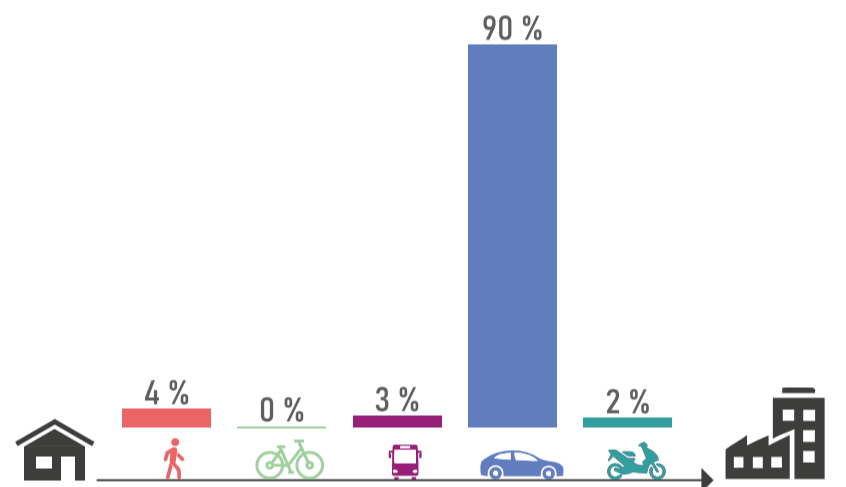

ACTIFS TRAVAILLANT AU LIEU DE RÉSIDENCE // 2022



HABITAT ET LOGEMENTS

LOGEMENTS PAR TYPE ET TAILLE // 2022

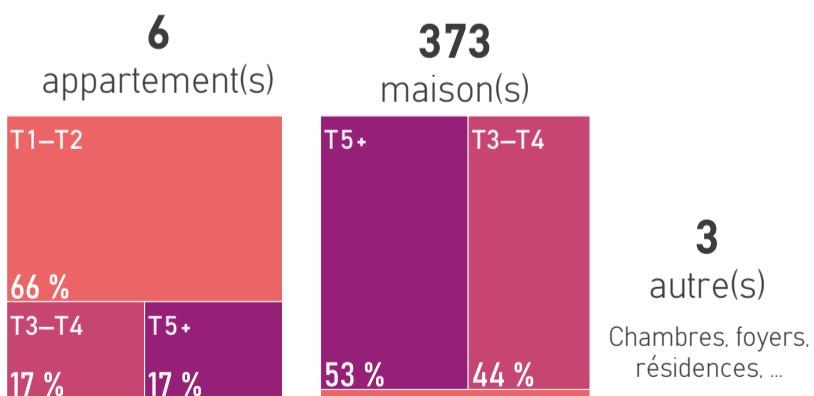

RÉSIDENCES PRINCIPALES ET LOCATIFS SOCIAUX // 2022



SOURCES D'ÉNERGIE

MODES DE CHAUFFAGE DES RÉSIDENCES PRINCIPALES // 2022

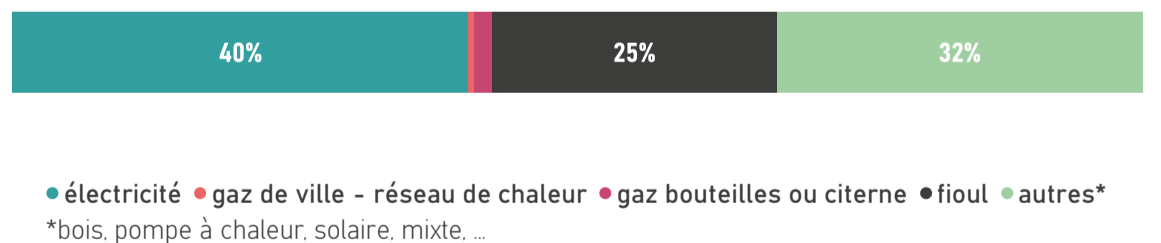

SOURCES

Population par âge : Insee, RP 2022 // Evolution naissances décès : Insee, Etat civil 2008 à 2024 // Composition des ménages : Insee, RP 2022 // Emplois : Insee, RP 2022, exploitation complémentaire // Revenu : Insee, filosofi, 2022 // Actifs occupés : Insee, RP 2022 // Transports des actifs : Insee, RP 2022 // Actifs au lieu de résidence : Insee, RP 2022 // Logements : Insee, RP 2022 // Résidences principales et logements sociaux : Insee, RP 2022 - Dreal Pays de la Loire, RPLS 2025 // Sources d'énergie : Insee, RP 2022

+ D'INFOS SUR VOTRE TERRITOIRE



ÊTRE INFORMÉ DES ACTUALITÉS



aura



www.aurangvine.org



aura-angers49



aura49