

Bécon-les-Granits



2 811 hab.
en 2023

0,0%/an
entre 2017 et 2023



4 674
hectares



36 611 hab.
en 2023

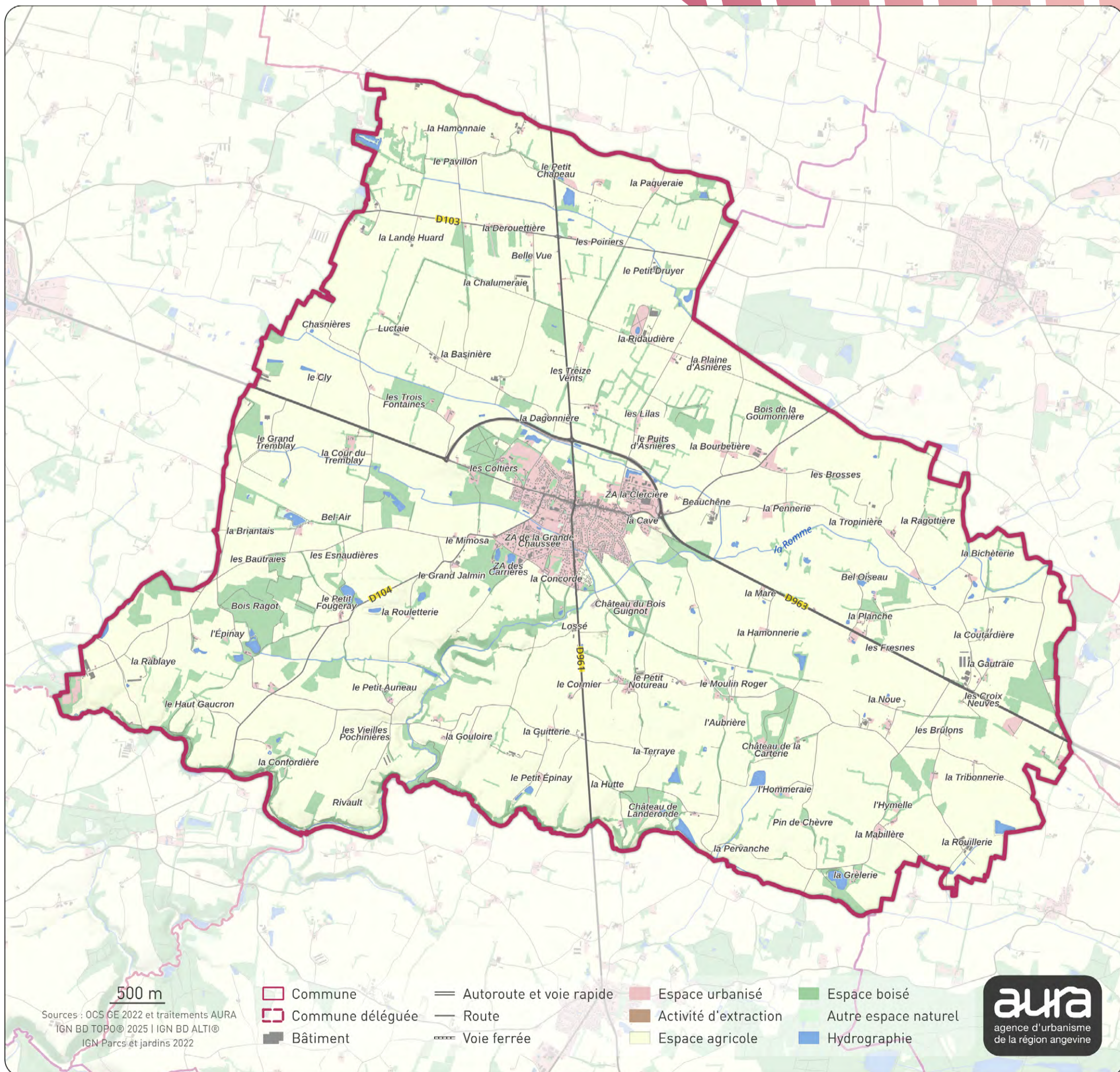

PROFIL DÉMOGRAPHIQUE

POPULATION PAR ÂGE // 2022

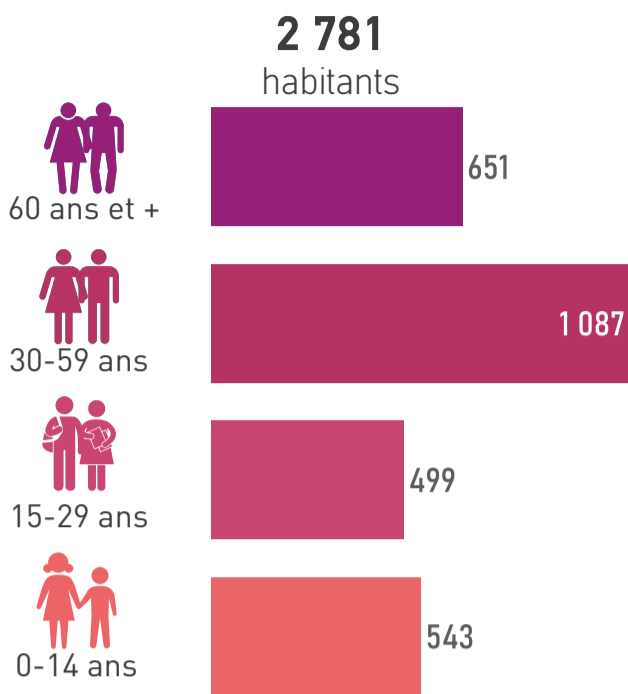

ÉVOLUTION NAISSANCES ET DÉCÈS // 2008-2024

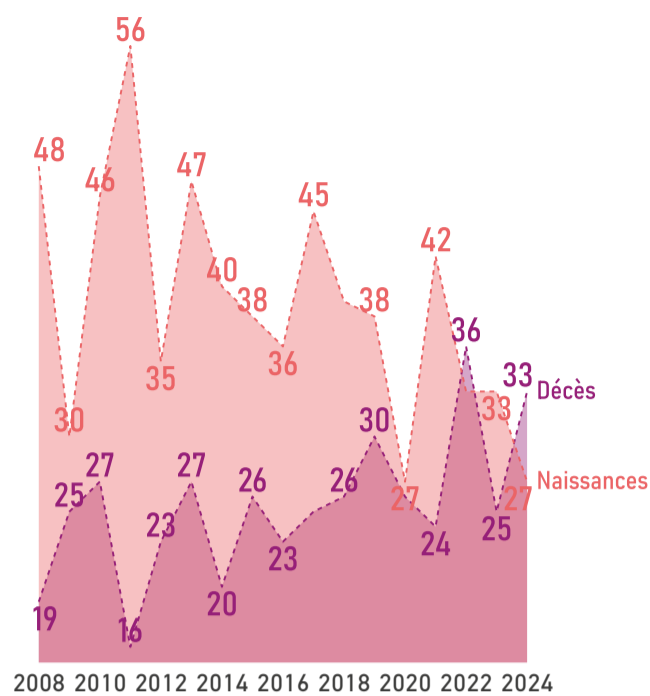

COMPOSITION DES MÉNAGES // 2022

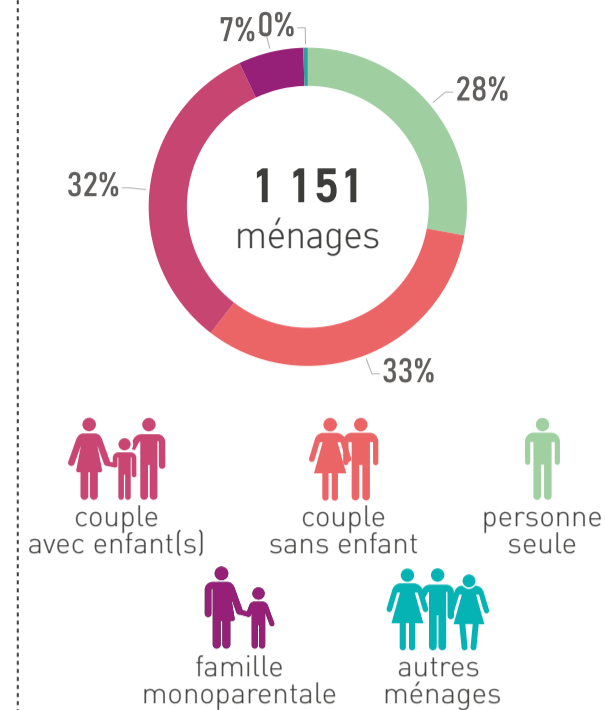

PROFIL ÉCONOMIQUE

EMPLOIS // 2022

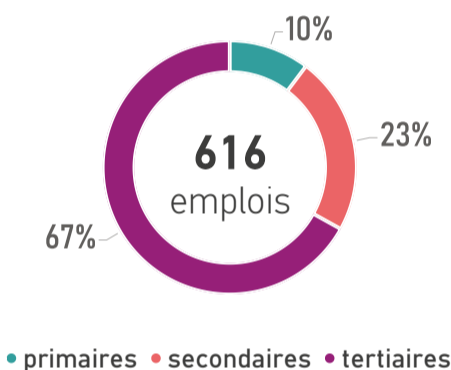

REVENU MÉDIAN MENSUEL // 2022

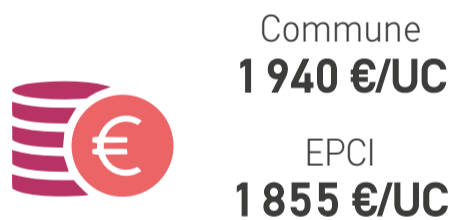

UC : unité de consommation

ACTIFS OCCUPÉS // 2022

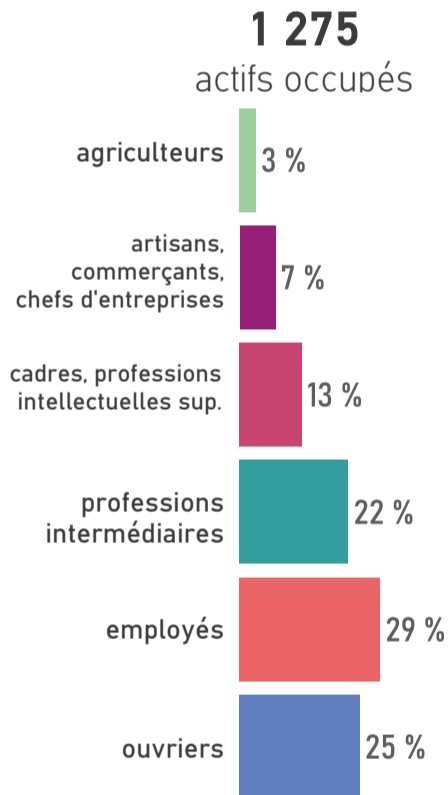

MOBILITÉ DES ACTIFS

TRANSPORT UTILISÉ POUR ALLER TRAVAILLER // 2022

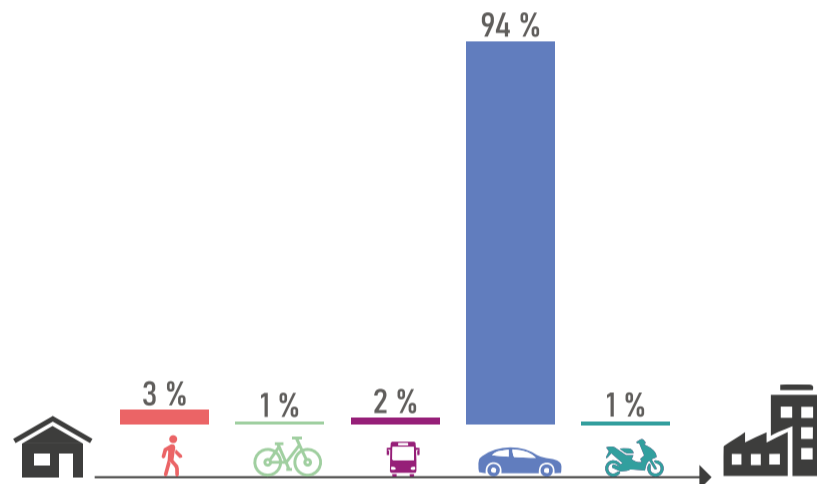

ACTIFS TRAVAILLANT AU LIEU DE RÉSIDENCE // 2022



HABITAT ET LOGEMENTS

LOGEMENTS PAR TYPE ET TAILLE // 2022

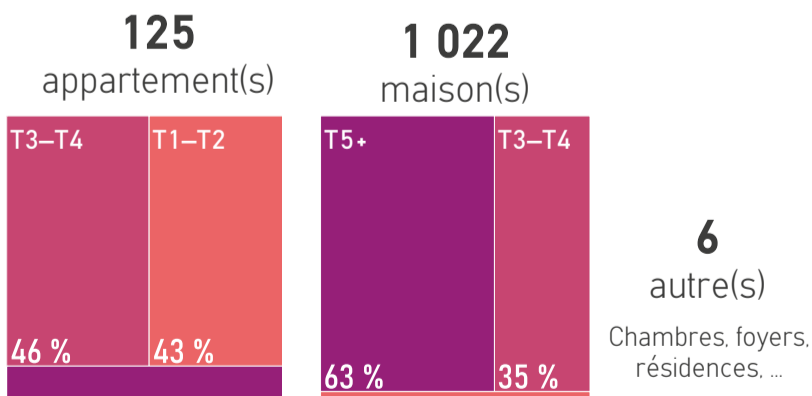

RÉSIDENCES PRINCIPALES ET LOCATIFS SOCIAUX // 2022



SOURCES D'ÉNERGIE

MODES DE CHAUFFAGE DES RÉSIDENCES PRINCIPALES // 2022



*bois, pompe à chaleur, solaire, mixte, ...

SOURCES

Population par âge : Insee, RP 2022 // Evolution naissances décès : Insee, Etat civil 2008 à 2024 // Composition des ménages : Insee, RP 2022 // Emplois : Insee, RP 2022, exploitation complémentaire // Revenu : Insee, filosofi, 2022 // Actifs occupés : Insee, RP 2022 // Transports des actifs : Insee, RP 2022 // Actifs au lieu de résidence : Insee, RP 2022 // Logements : Insee, RP 2022 // Résidences principales et logements sociaux : Insee, RP 2022 - Dreal Pays de la Loire, RPLS 2025 // Sources d'énergie : Insee, RP 2022

+ D'INFOS SUR VOTRE TERRITOIRE



ÊTRE INFORMÉ DES ACTUALITÉS



aura



www.aurangvine.org



aura-angers49



aura49

Chambellay



411 hab.
en 2023

+0,3%/an
entre 2017 et 2023



1 355
hectares

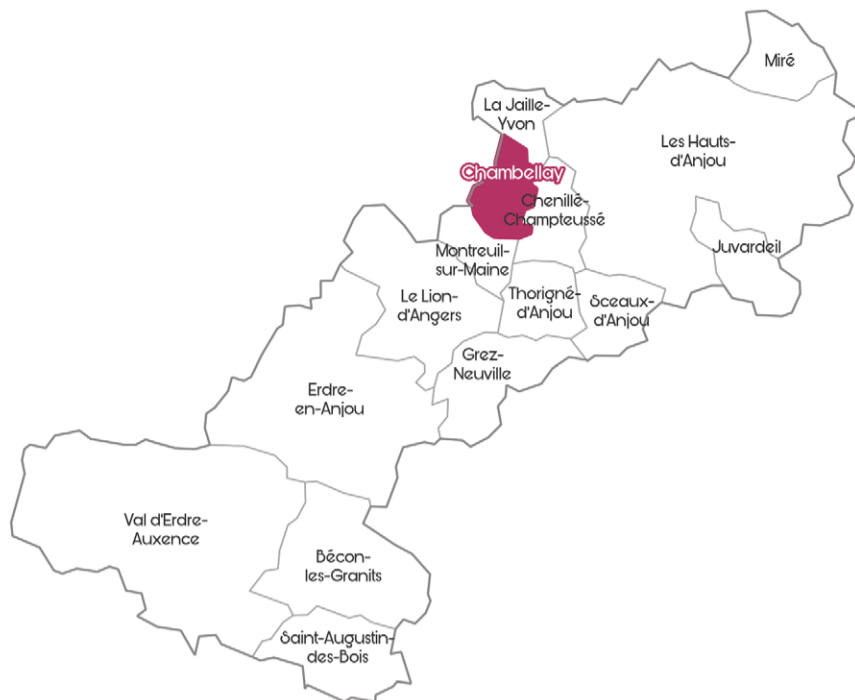

36 611 hab.
en 2023

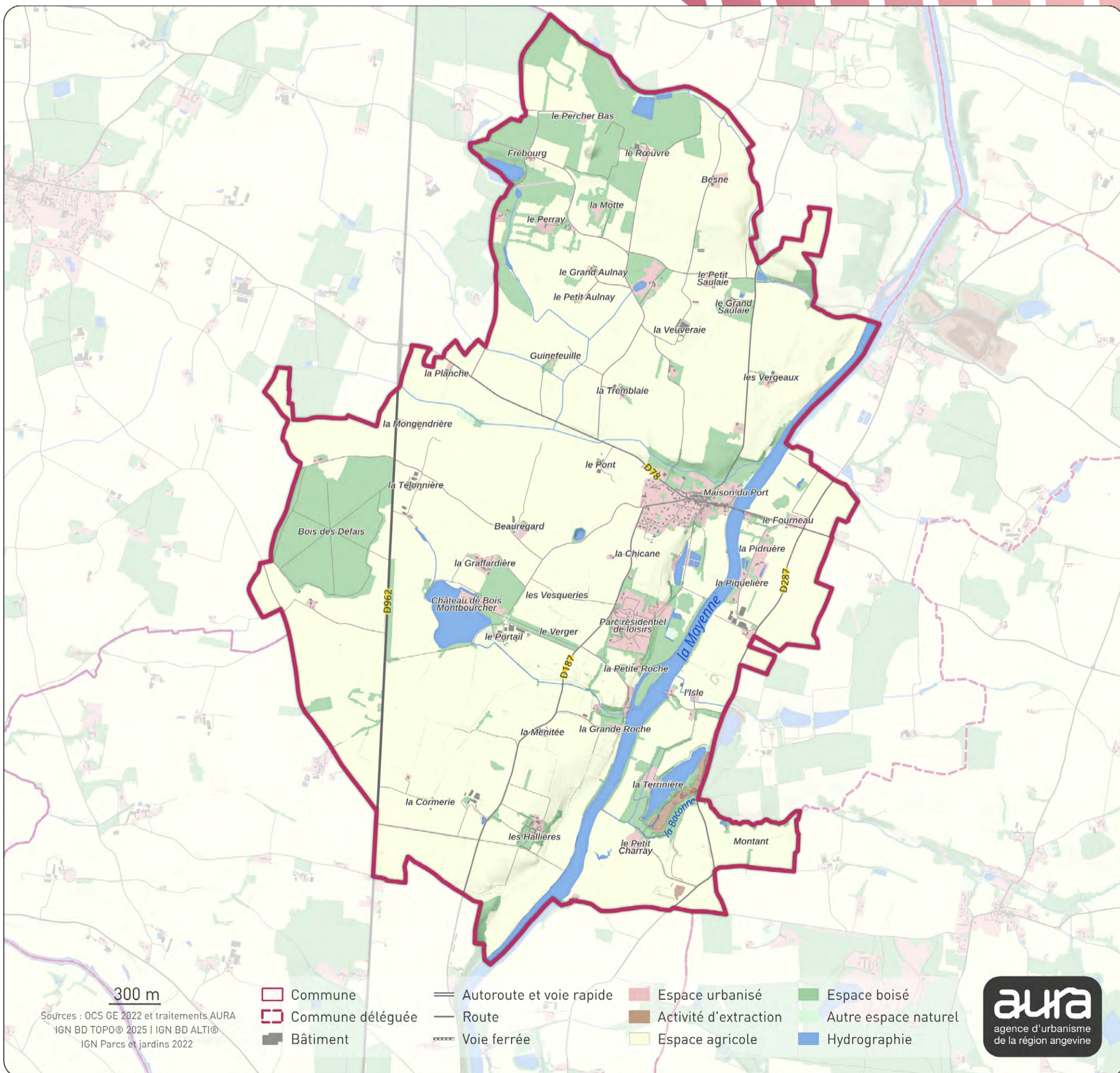

PROFIL DÉMOGRAPHIQUE

POPULATION PAR ÂGE // 2022

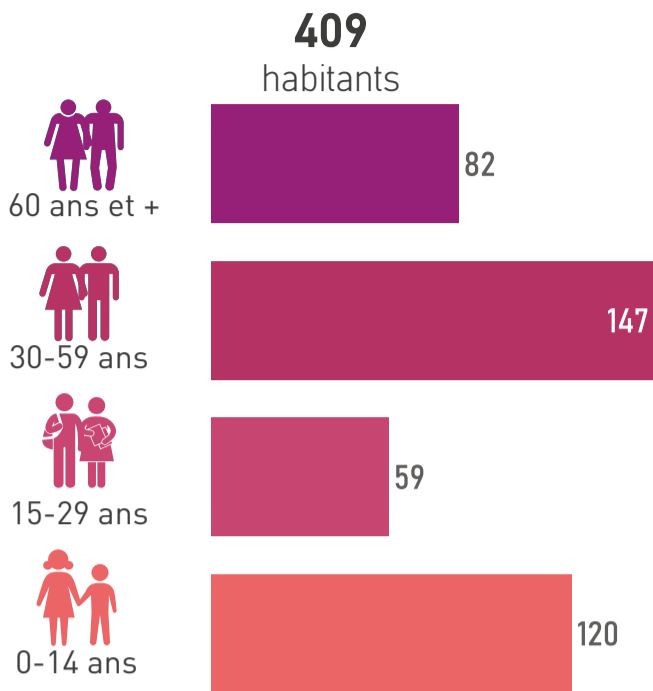

ÉVOLUTION NAISSANCES ET DÉCÈS // 2008-2024

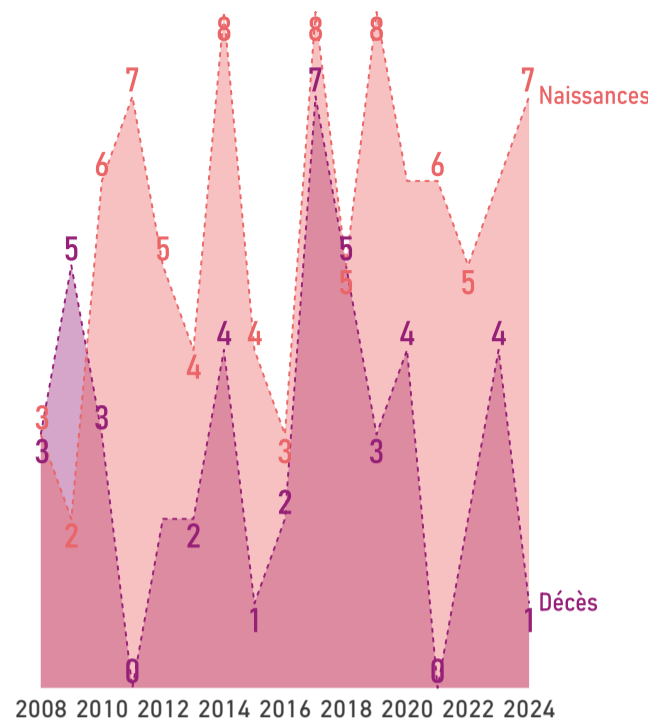

COMPOSITION DES MÉNAGES // 2022

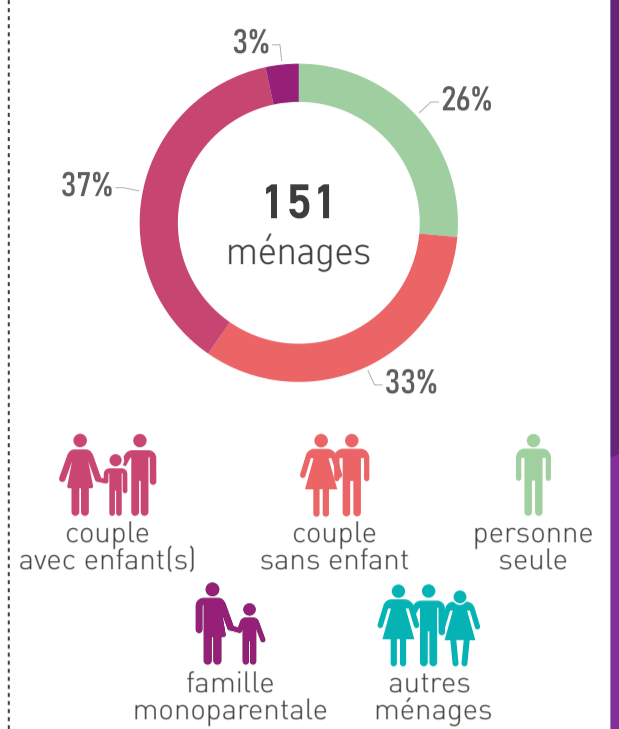

PROFIL ÉCONOMIQUE

EMPLOIS // 2022

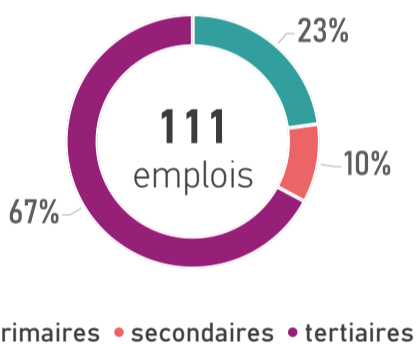

REVENU MÉDIAN MENSUEL // 2022

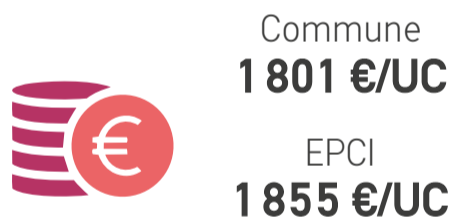

UC : unité de consommation

ACTIFS OCCUPÉS // 2022

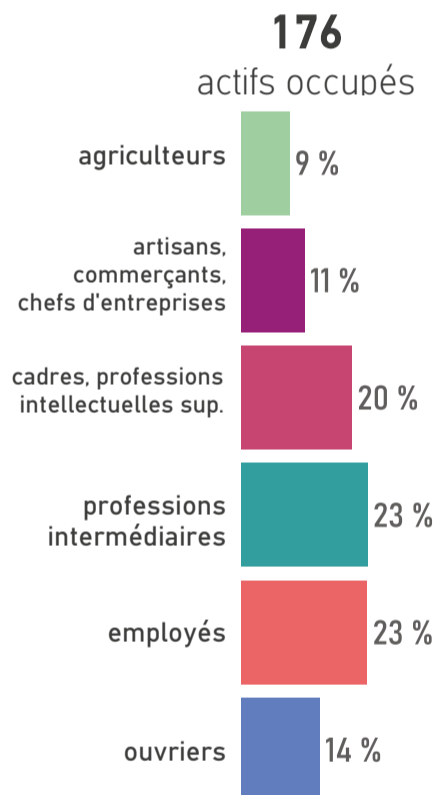

MOBILITÉ DES ACTIFS

TRANSPORT UTILISÉ POUR ALLER TRAVAILLER // 2022

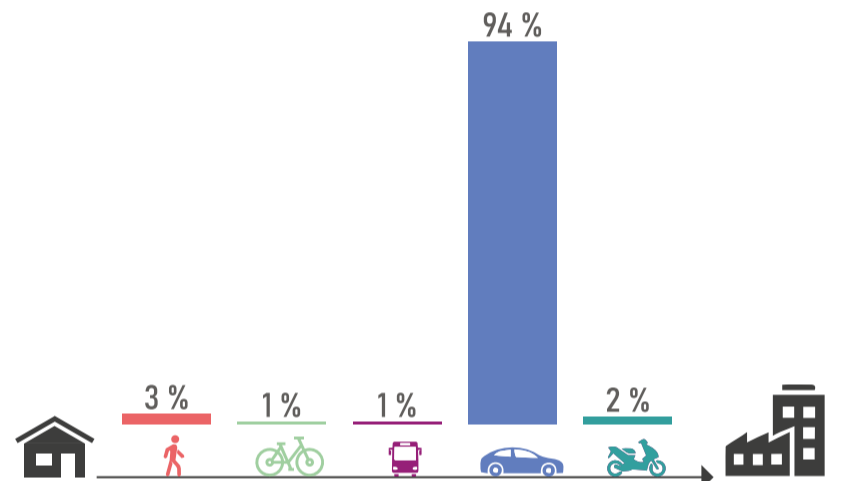

ACTIFS TRAVAILLANT AU LIEU DE RÉSIDENCE // 2022



HABITAT ET LOGEMENTS

LOGEMENTS PAR TYPE ET TAILLE // 2022

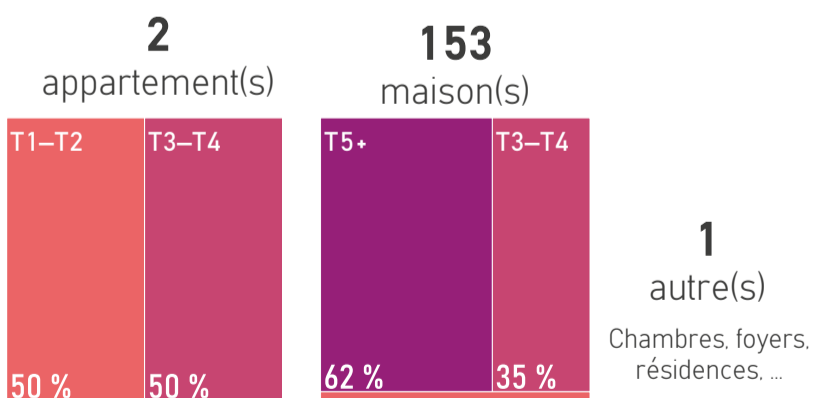

RÉSIDENCES PRINCIPALES ET LOCATIFS SOCIAUX // 2022



SOURCES D'ÉNERGIE

MODES DE CHAUFFAGE DES RÉSIDENCES PRINCIPALES // 2022

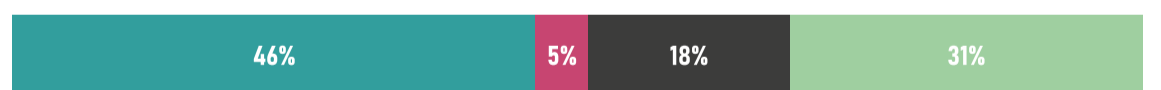

*bois, pompe à chaleur, solaire, mixte, ...

SOURCES

Population par âge : Insee, RP 2022 // Evolution naissances décès : Insee, Etat civil 2008 à 2024 // Composition des ménages : Insee, RP 2022 // Emplois : Insee, RP 2022, exploitation complémentaire // Revenu : Insee, filosofi, 2022 // Actifs occupés : Insee, RP 2022 // Transports des actifs : Insee, RP 2022 // Actifs au lieu de résidence : Insee, RP 2022 // Logements : Insee, RP 2022 // Résidences principales et logements sociaux : Insee, RP 2022 - Dreal Pays de la Loire, RPLS 2025 // Sources d'énergie : Insee, RP 2022

+ D'INFOS SUR VOTRE TERRITOIRE



ÊTRE INFORMÉ DES ACTUALITÉS



Chenillé-Champteussé



336 hab.
en 2023

-0,7%/an
entre 2017 et 2023



1 701
hectares

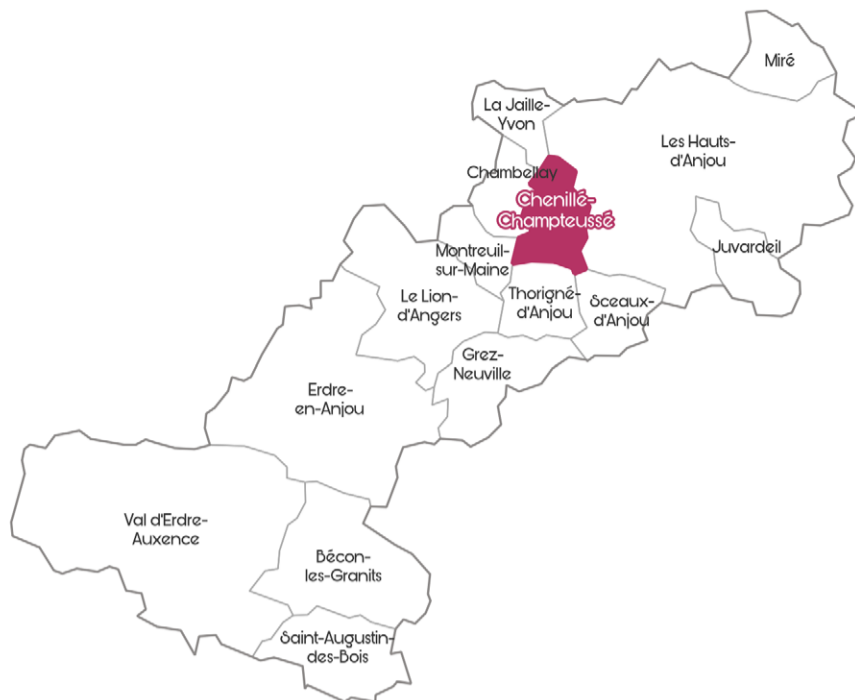

36 611 hab.
en 2023

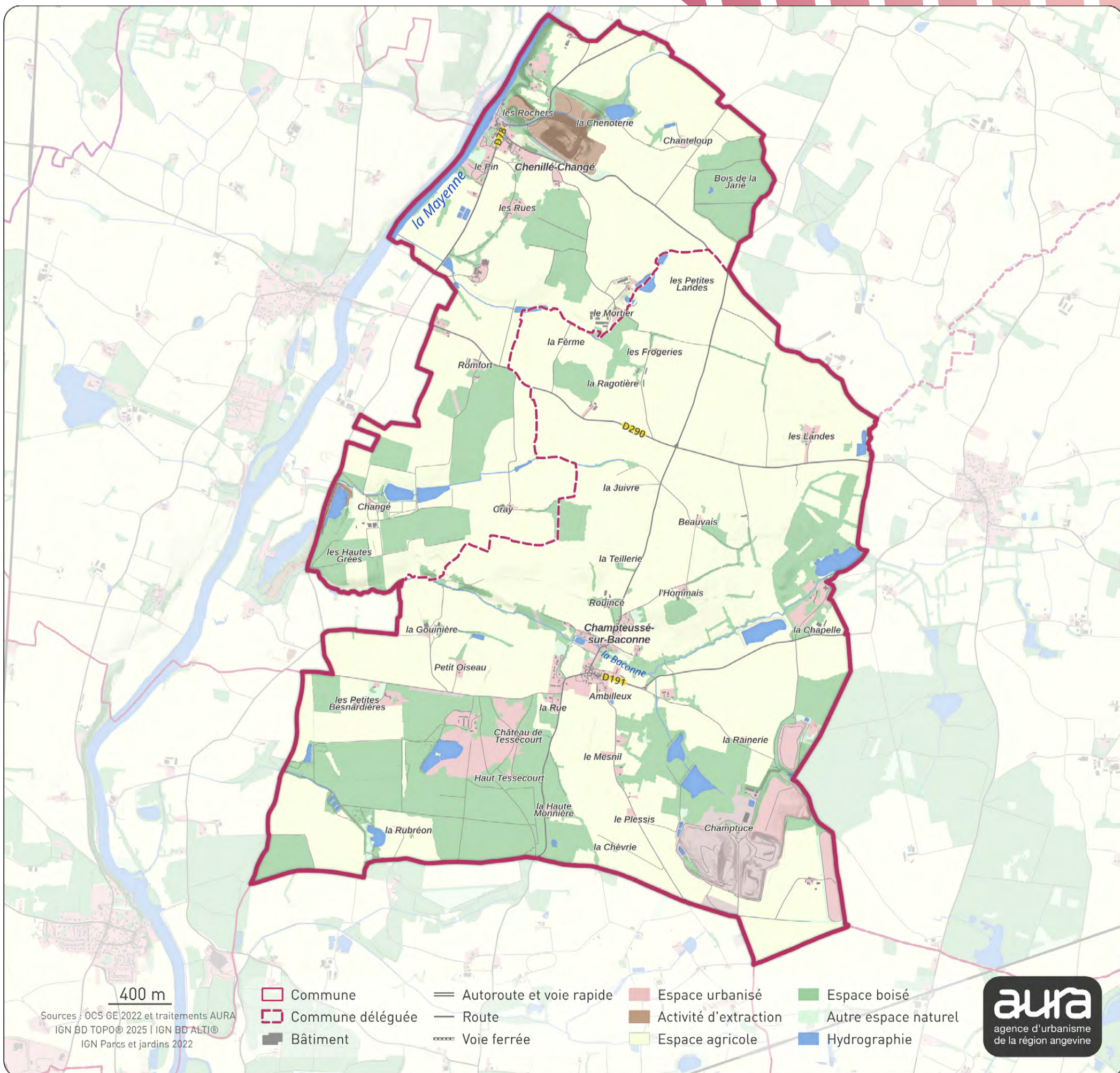

PROFIL DÉMOGRAPHIQUE

POPULATION PAR ÂGE // 2022

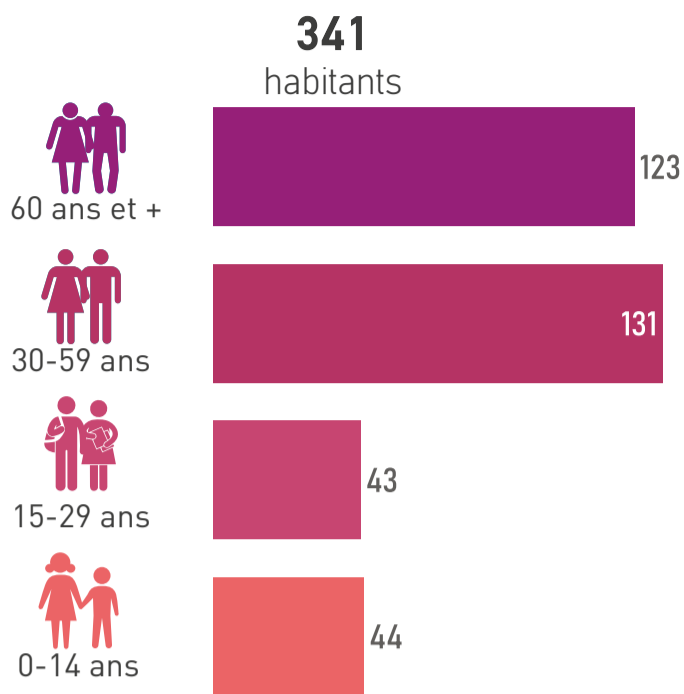

ÉVOLUTION NAISSANCES ET DÉCÈS // 2008-2024

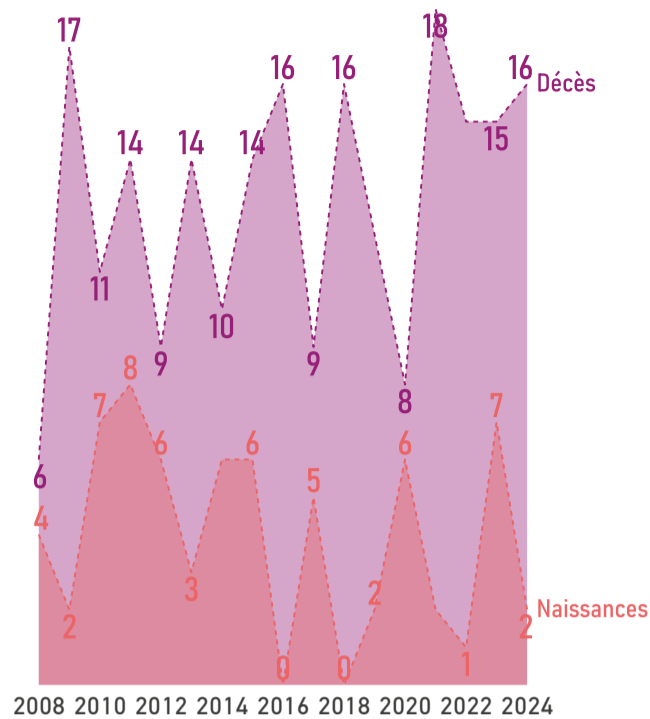

COMPOSITION DES MÉNAGES // 2022

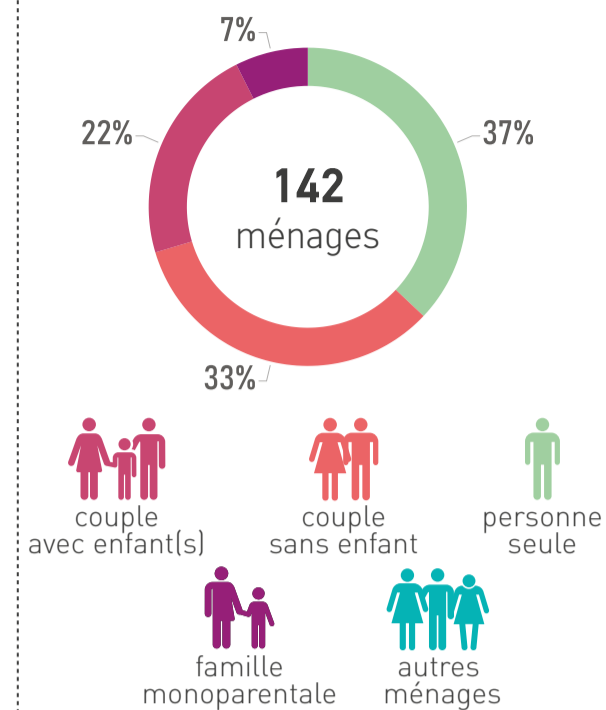

PROFIL ÉCONOMIQUE

EMPLOIS // 2022

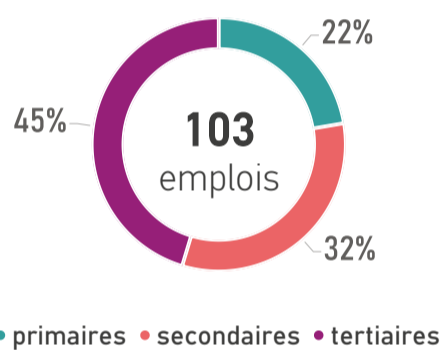

REVENU MÉDIAN MENSUEL // 2022

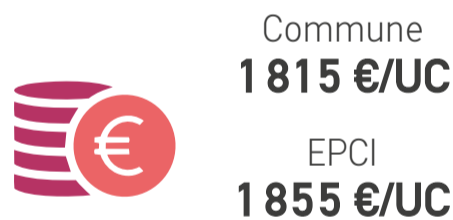

UC : unité de consommation

ACTIFS OCCUPÉS // 2022

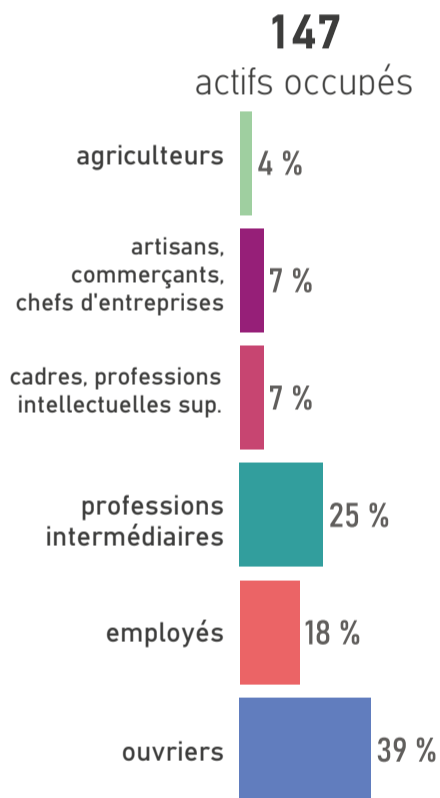

MOBILITÉ DES ACTIFS

TRANSPORT UTILISÉ POUR ALLER TRAVAILLER // 2022

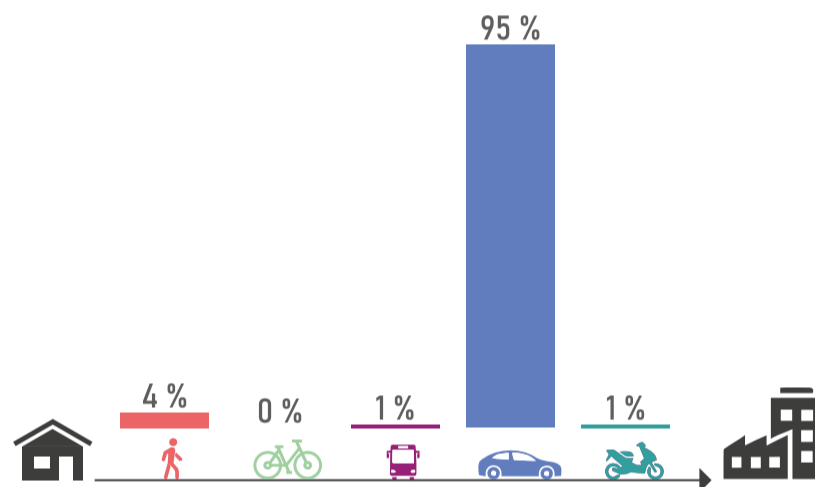

ACTIFS TRAVAILLANT AU LIEU DE RÉSIDENCE // 2022



HABITAT ET LOGEMENTS

LOGEMENTS PAR TYPE ET TAILLE // 2022

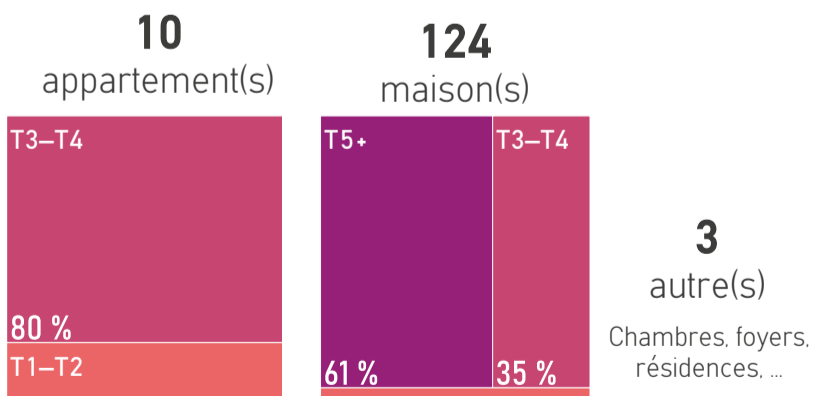

RÉSIDENCES PRINCIPALES ET LOCATIFS SOCIAUX // 2022



SOURCES D'ÉNERGIE

MODES DE CHAUFFAGE DES RÉSIDENCES PRINCIPALES // 2022



*bois, pompe à chaleur, solaire, mixte, ...

SOURCES

Population par âge : Insee, RP 2022 // Evolution naissances décès : Insee, Etat civil 2008 à 2024 // Composition des ménages : Insee, RP 2022 // Emplois : Insee, RP 2022, exploitation complémentaire // Revenu : Insee, filosofi, 2022 // Actifs occupés : Insee, RP 2022 // Transports des actifs : Insee, RP 2022 // Actifs au lieu de résidence : Insee, RP 2022 // Logements : Insee, RP 2022 // Résidences principales et logements sociaux : Insee, RP 2022 - Dreal Pays de la Loire, RPLS 2025 // Sources d'énergie : Insee, RP 2022

+ D'INFOS SUR VOTRE TERRITOIRE



ÊTRE INFORMÉ DES ACTUALITÉS



aura



www.aurangvine.org



aura-angers49



aura49

Erdre-en-Anjou



5 771 hab.
en 2023

+0,1%/an
entre 2017 et 2023



9 241
hectares



36 611 hab.
en 2023

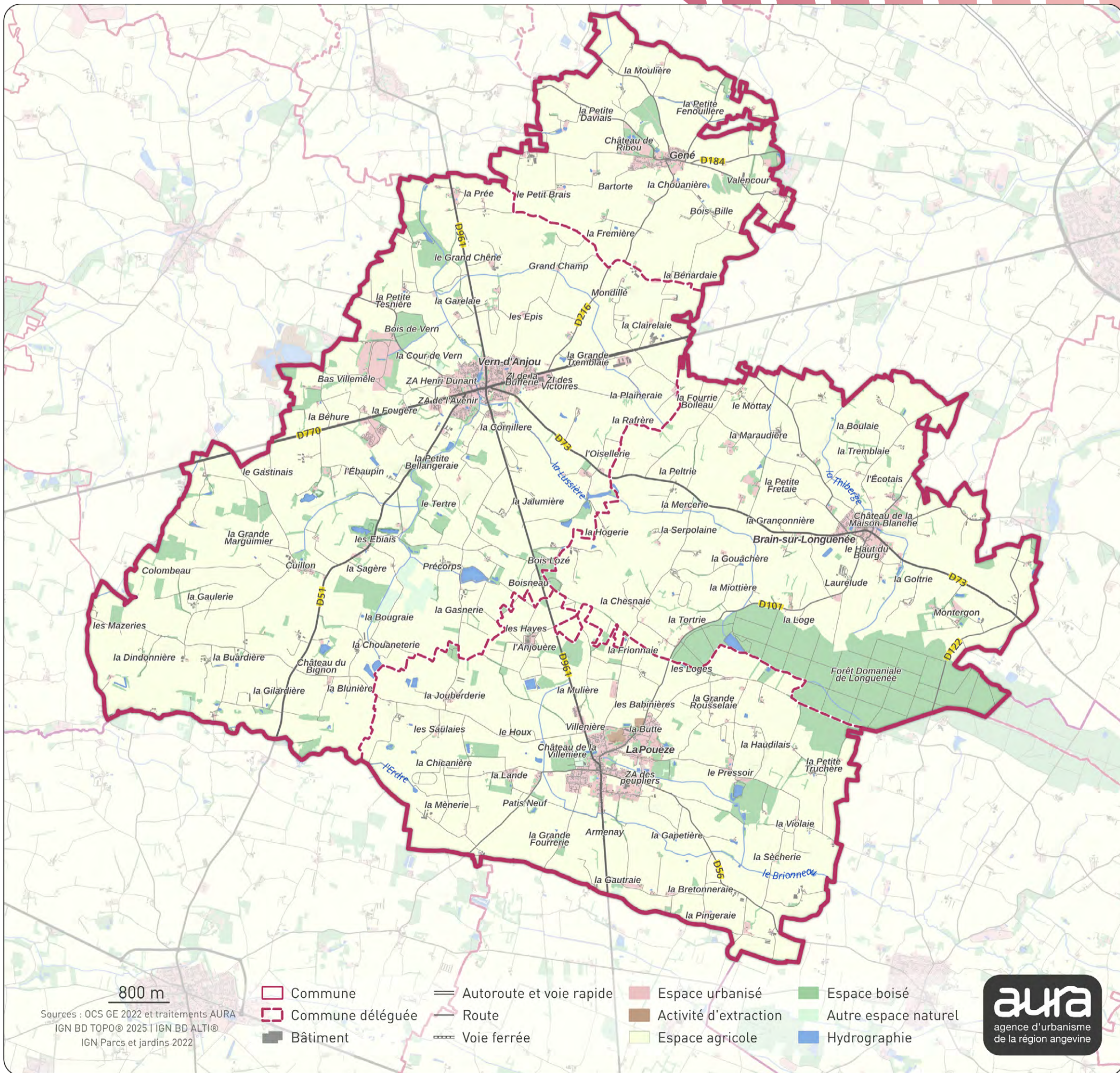

PROFIL DÉMOGRAPHIQUE

POPULATION PAR ÂGE // 2022

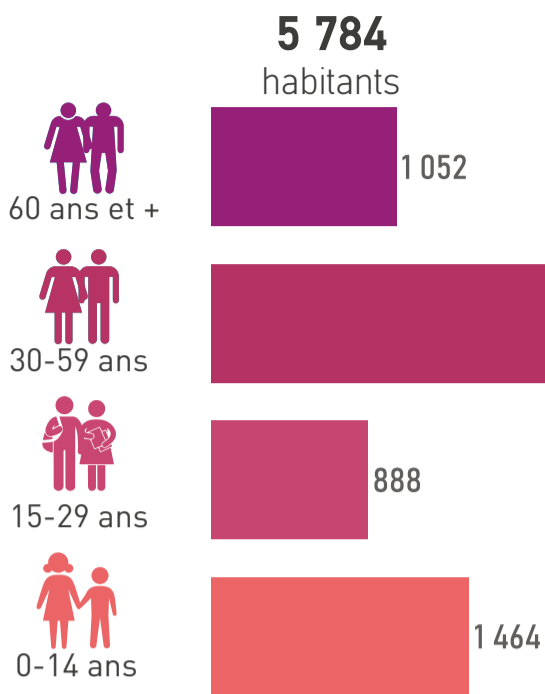

ÉVOLUTION NAISSANCES ET DÉCÈS // 2008-2024

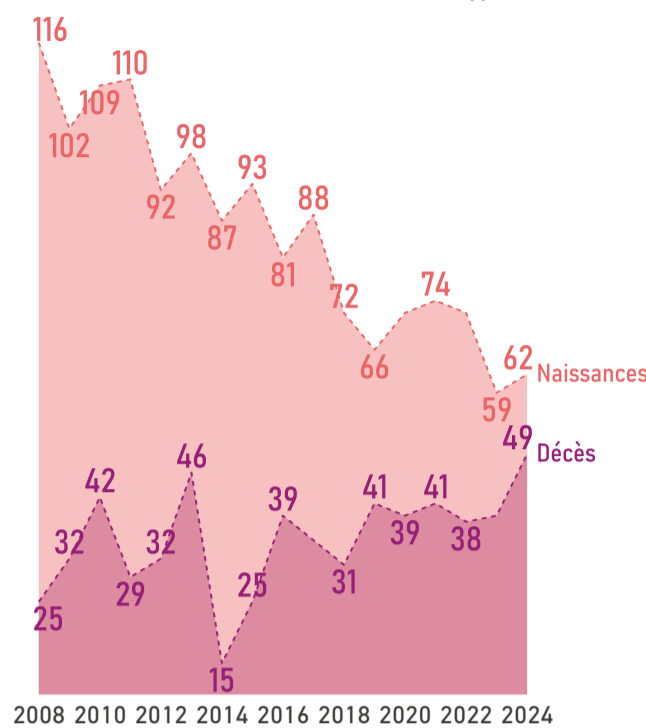

COMPOSITION DES MÉNAGES // 2022

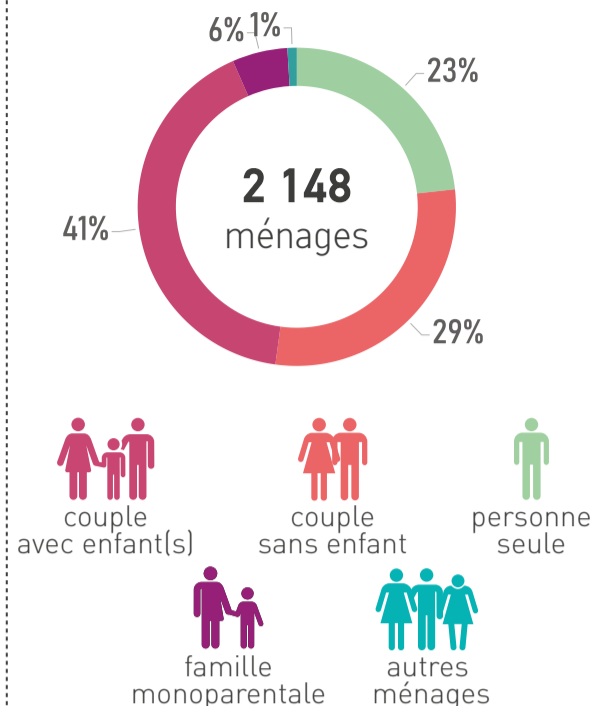

PROFIL ÉCONOMIQUE

EMPLOIS // 2022

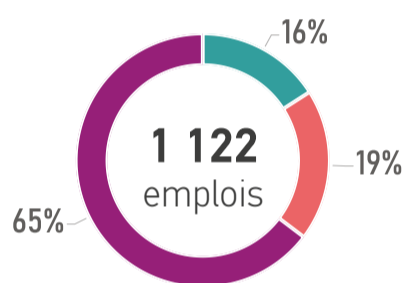

● primaires ● secondaires ● tertiaires

REVENU MÉDIAN MENSUEL // 2022

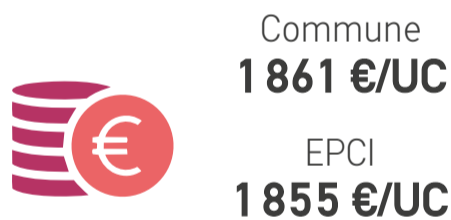

UC : unité de consommation

ACTIFS OCCUPÉS // 2022

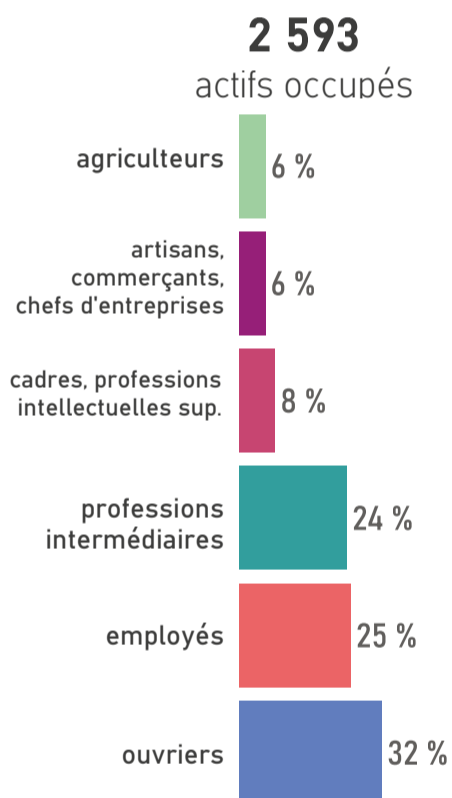

MOBILITÉ DES ACTIFS

TRANSPORT UTILISÉ POUR ALLER TRAVAILLER // 2022

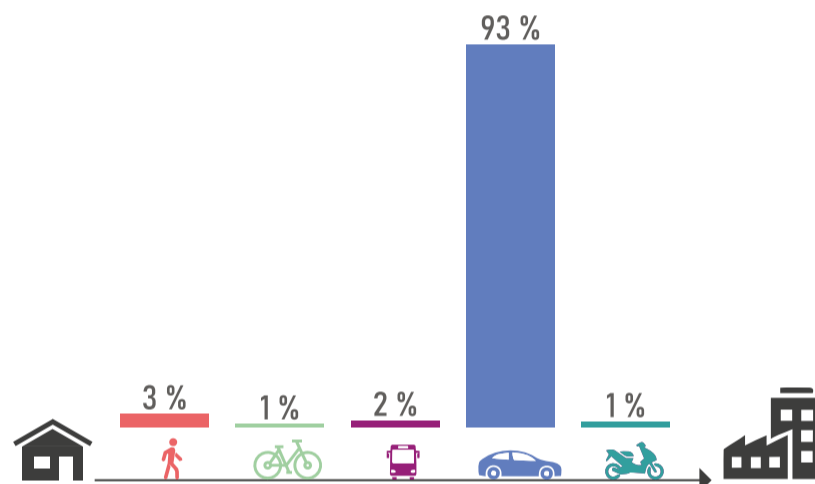

ACTIFS TRAVAILLANT AU LIEU DE RÉSIDENCE // 2022



HABITAT ET LOGEMENTS

LOGEMENTS PAR TYPE ET TAILLE // 2022

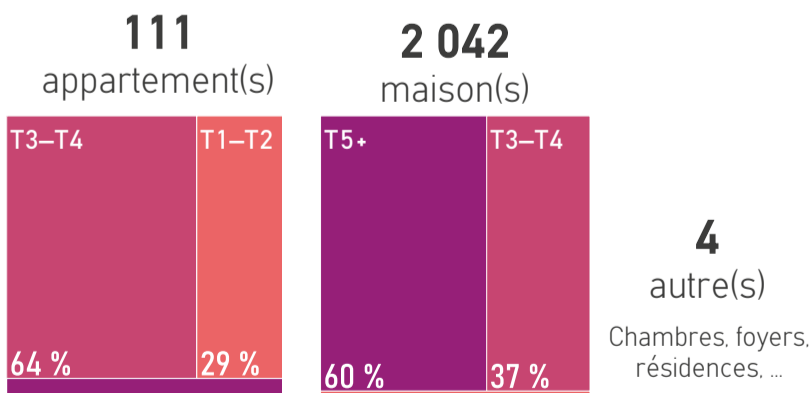

RÉSIDENCES PRINCIPALES ET LOCATIFS SOCIAUX // 2022



SOURCES D'ÉNERGIE

MODES DE CHAUFFAGE DES RÉSIDENCES PRINCIPALES // 2022

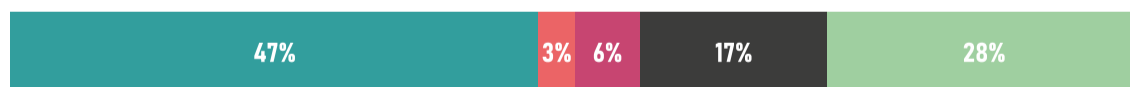

*bois, pompe à chaleur, solaire, mixte, ...

SOURCES

Population par âge : Insee, RP 2022 // Evolution naissances décès : Insee, Etat civil 2008 à 2024 // Composition des ménages : Insee, RP 2022 // Emplois : Insee, RP 2022, exploitation complémentaire // Revenu : Insee, filosofi, 2022 // Actifs occupés : Insee, RP 2022 // Transports des actifs : Insee, RP 2022 // Actifs au lieu de résidence : Insee, RP 2022 // Logements : Insee, RP 2022 // Résidences principales et logements sociaux : Insee, RP 2022 - Dreal Pays de la Loire, RPLS 2025 // Sources d'énergie : Insee, RP 2022

+ D'INFOS SUR VOTRE TERRITOIRE



ÊTRE INFORMÉ DES ACTUALITÉS



aura



www.aurangvine.org



aura-angers49



aura49

Grez-Neuville



1 447 hab.
en 2023

+0,1%/an
entre 2017 et 2023



2 777
hectares



36 611 hab.
en 2023

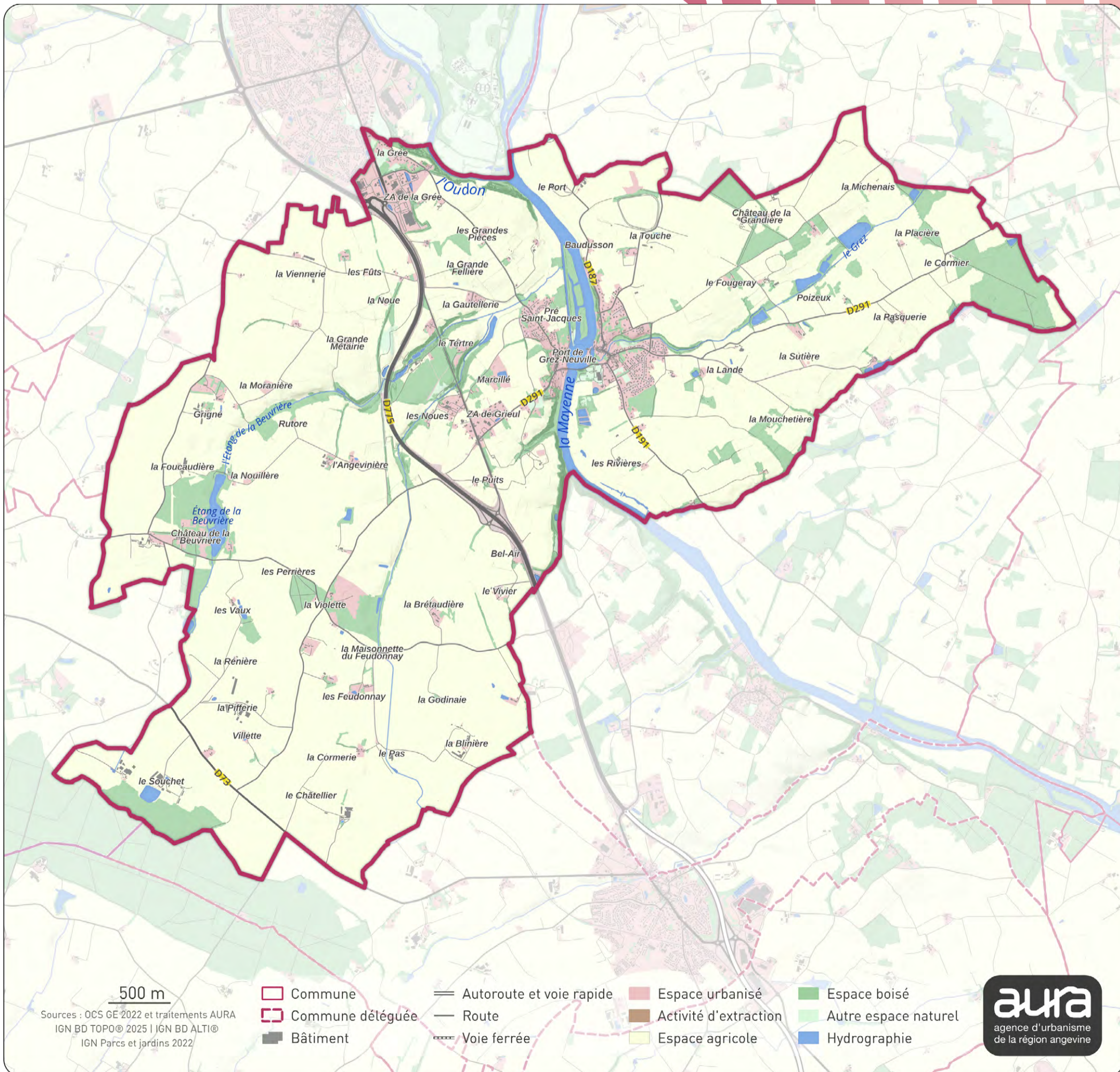

PROFIL DÉMOGRAPHIQUE

POPULATION PAR ÂGE // 2022

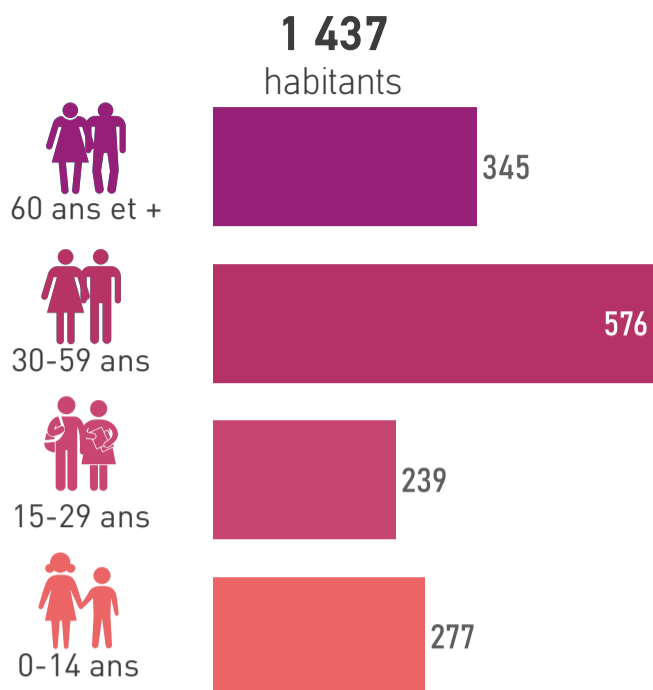

ÉVOLUTION NAISSANCES ET DÉCÈS // 2008-2024

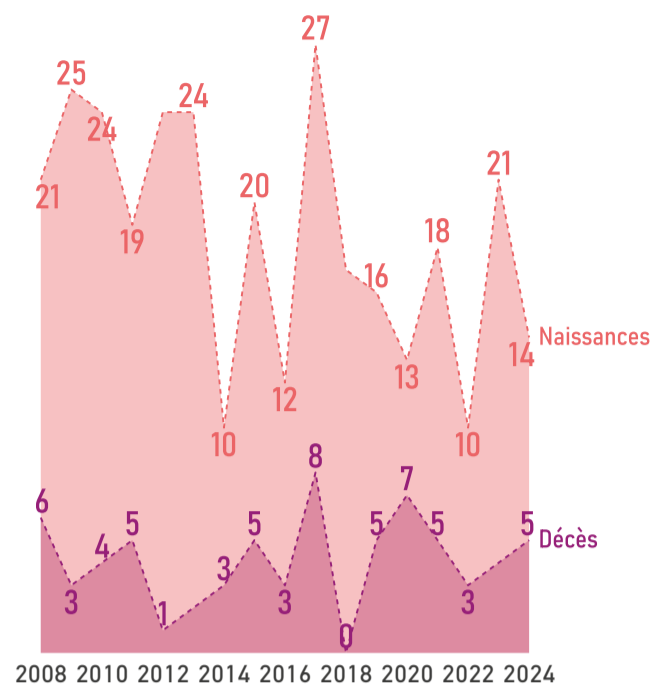

COMPOSITION DES MÉNAGES // 2022

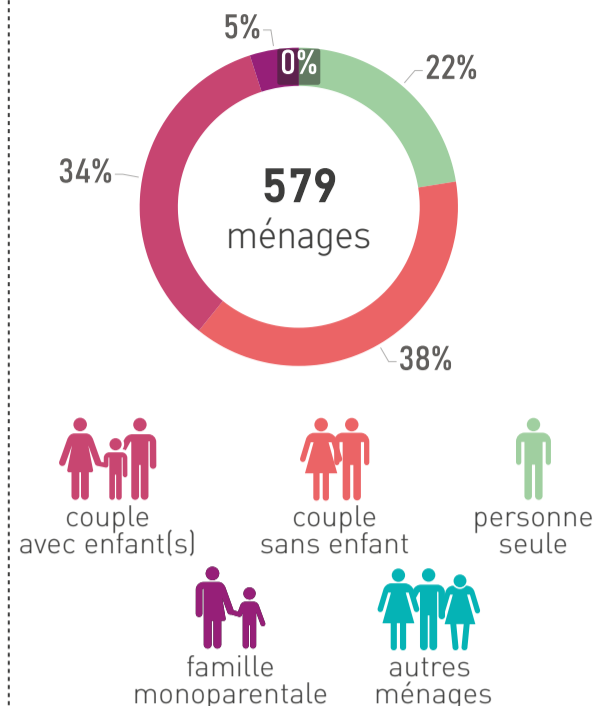

PROFIL ÉCONOMIQUE

EMPLOIS // 2022

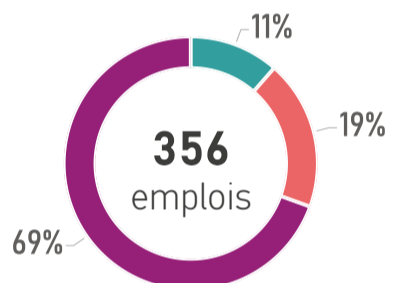

• primaires • secondaires • tertiaires

REVENU MÉDIAN MENSUEL // 2022

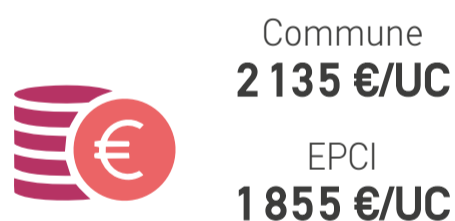

UC : unité de consommation

ACTIFS OCCUPÉS // 2022

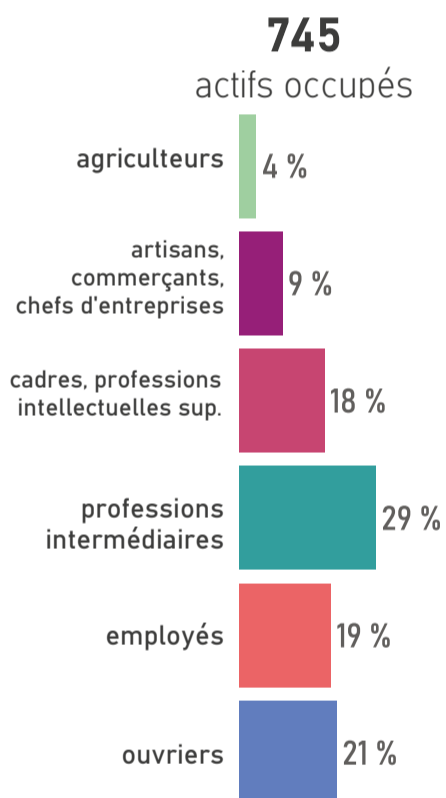

MOBILITÉ DES ACTIFS

TRANSPORT UTILISÉ POUR ALLER TRAVAILLER // 2022

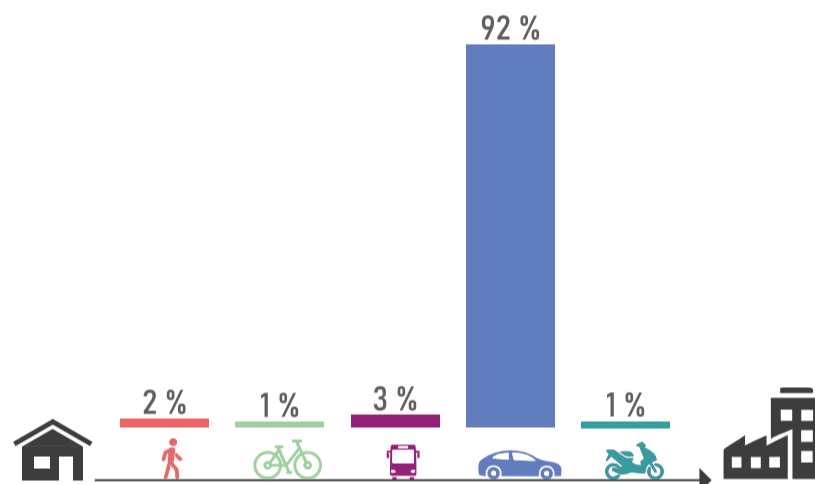

ACTIFS TRAVAILLANT AU LIEU DE RÉSIDENCE // 2022



HABITAT ET LOGEMENTS

LOGEMENTS PAR TYPE ET TAILLE // 2022

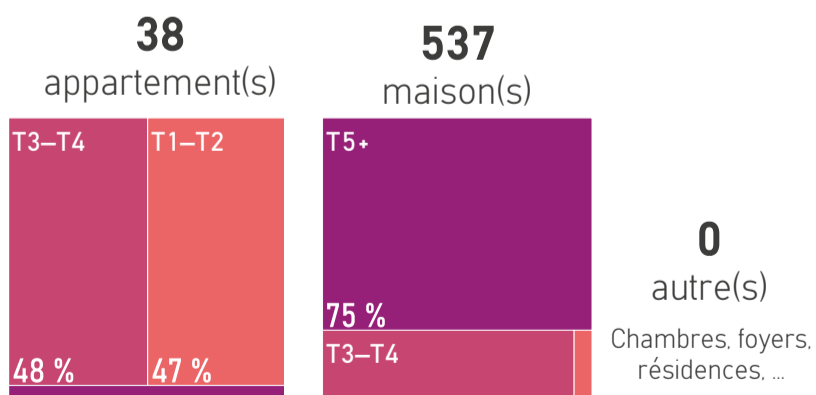

RÉSIDENCES PRINCIPALES ET LOCATIFS SOCIAUX // 2022



SOURCES D'ÉNERGIE

MODES DE CHAUFFAGE DES RÉSIDENCES PRINCIPALES // 2022

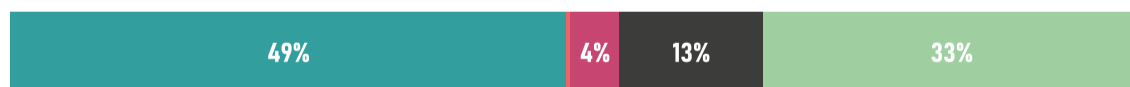

• électricité • gaz de ville - réseau de chaleur • gaz bouteilles ou citerne • fioul • autres*

*bois, pompe à chaleur, solaire, mixte, ...

SOURCES

Population par âge : Insee, RP 2022 // Evolution naissances décès : Insee, Etat civil 2008 à 2024 // Composition des ménages : Insee, RP 2022 // Emplois : Insee, RP 2022, exploitation complémentaire // Revenu : Insee, filosofi, 2022 // Actifs occupés : Insee, RP 2022 // Transports des actifs : Insee, RP 2022 // Actifs au lieu de résidence : Insee, RP 2022 // Logements : Insee, RP 2022 // Résidences principales et logements sociaux : Insee, RP 2022 - Dreal Pays de la Loire, RPLS 2025 // Sources d'énergie : Insee, RP 2022

+ D'INFOS SUR VOTRE TERRITOIRE

ÊTRE INFORMÉ DES ACTUALITÉS



aura



www.aurangvine.org



aura-angers49



aura49

Juvardeil



833 hab.
en 2023

+0,4%/an
entre 2017 et 2023



1 921
hectares

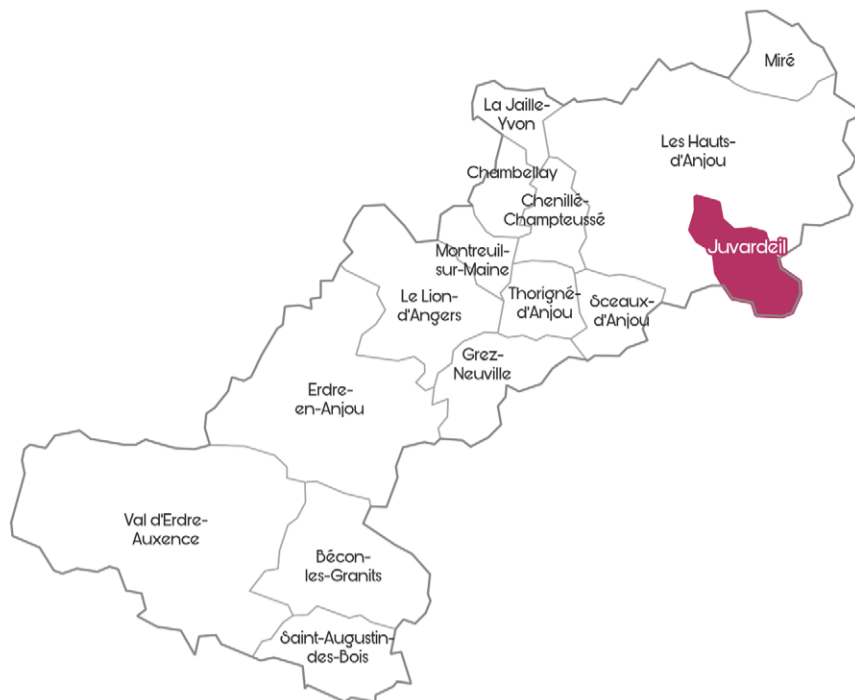

36 611 hab.
en 2023

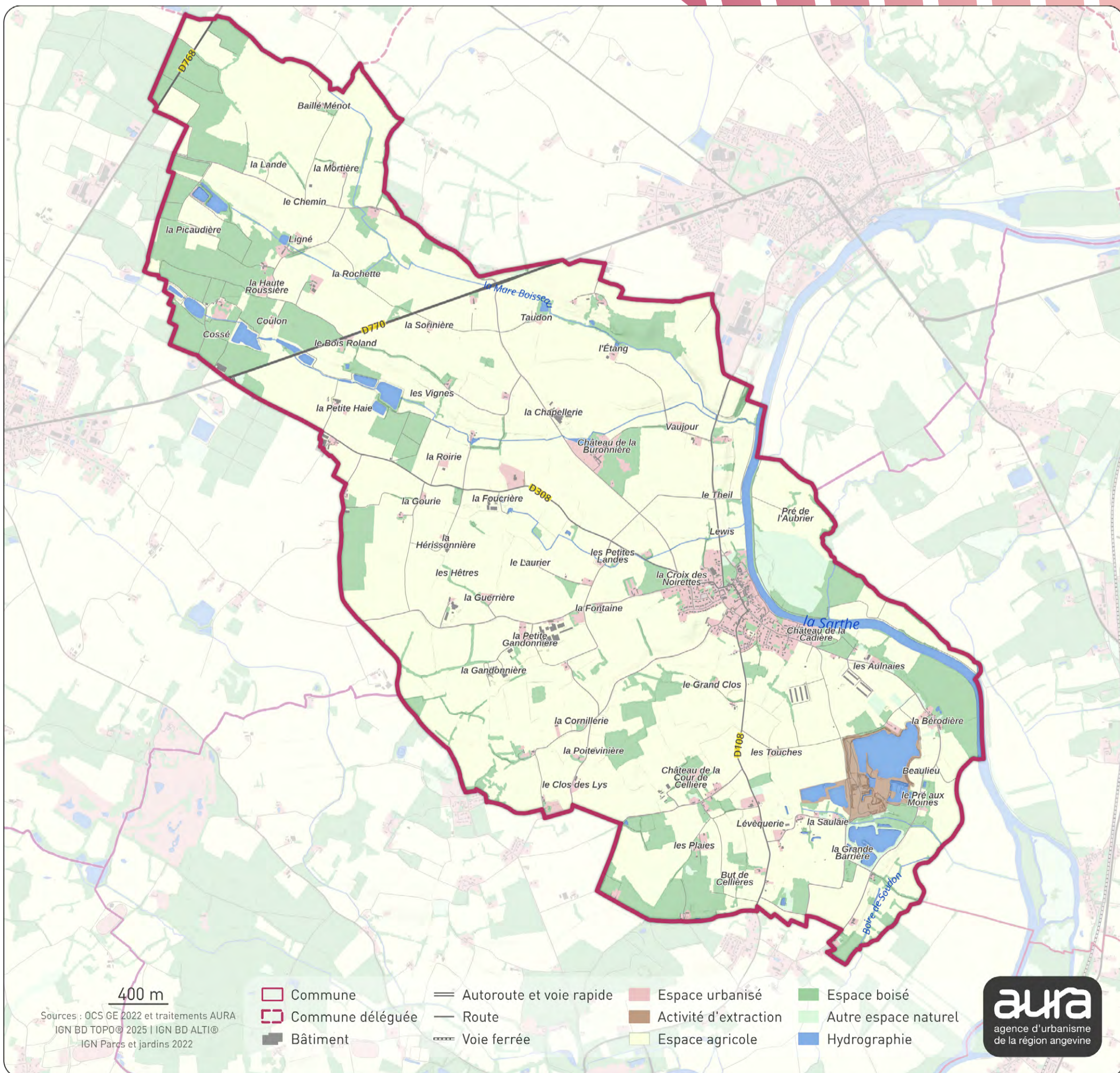

PROFIL DÉMOGRAPHIQUE

POPULATION PAR ÂGE // 2022

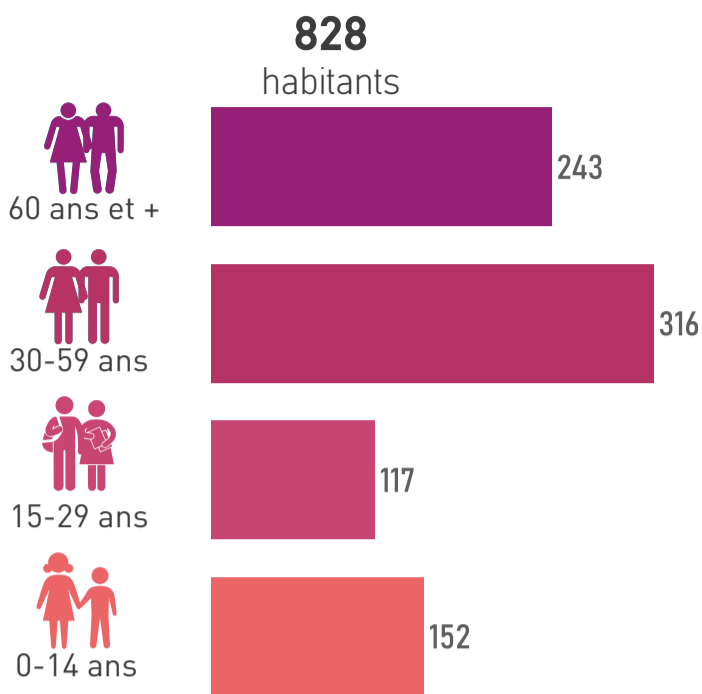

ÉVOLUTION NAISSANCES ET DÉCÈS // 2008-2024

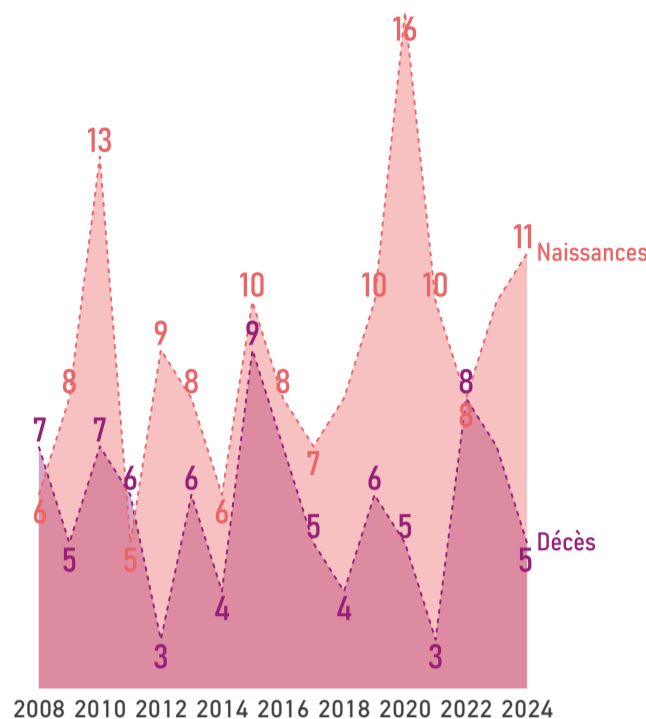

COMPOSITION DES MÉNAGES // 2022

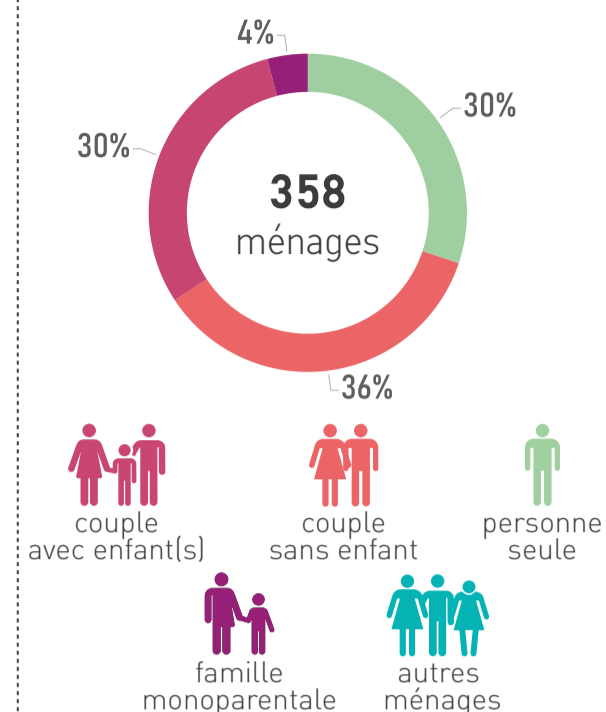

PROFIL ÉCONOMIQUE

EMPLOIS // 2022

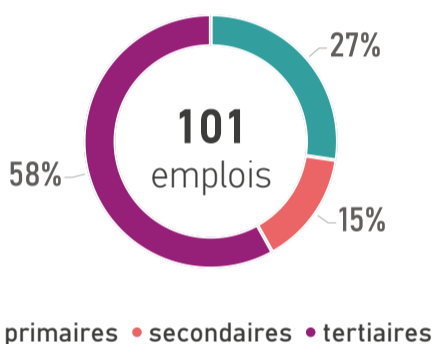

REVENU MÉDIAN MENSUEL // 2022

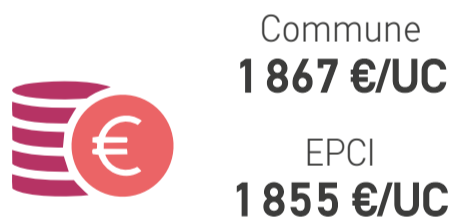

UC : unité de consommation

ACTIFS OCCUPÉS // 2022

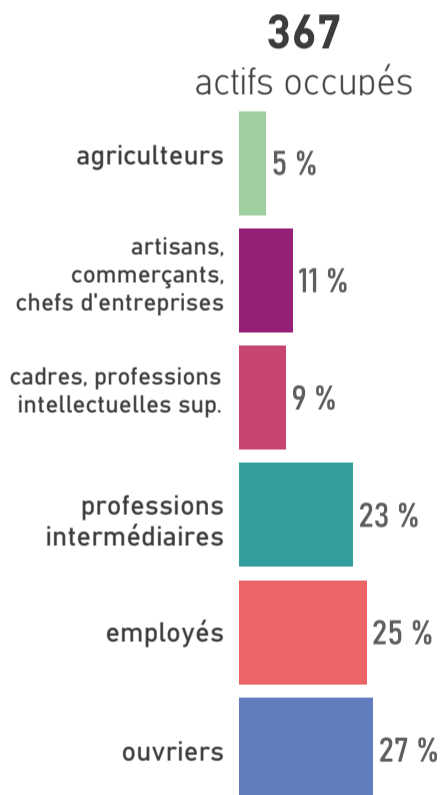

MOBILITÉ DES ACTIFS

TRANSPORT UTILISÉ POUR ALLER TRAVAILLER // 2022

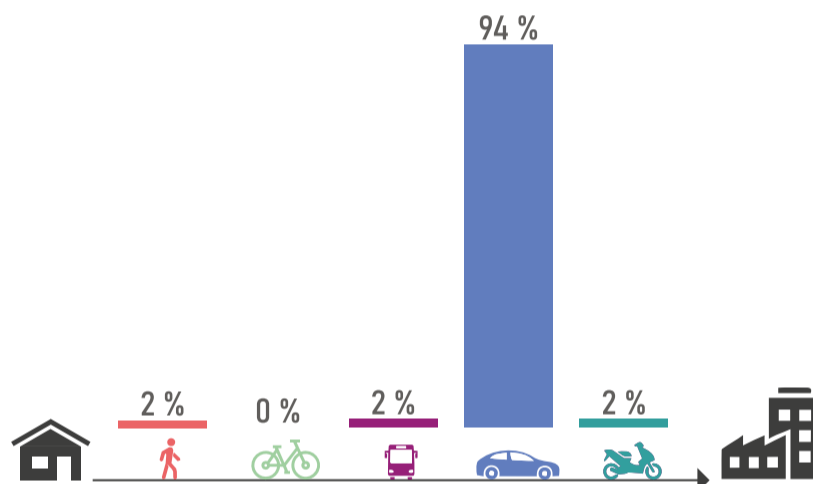

ACTIFS TRAVAILLANT AU LIEU DE RÉSIDENCE // 2022



HABITAT ET LOGEMENTS

LOGEMENTS PAR TYPE ET TAILLE // 2022

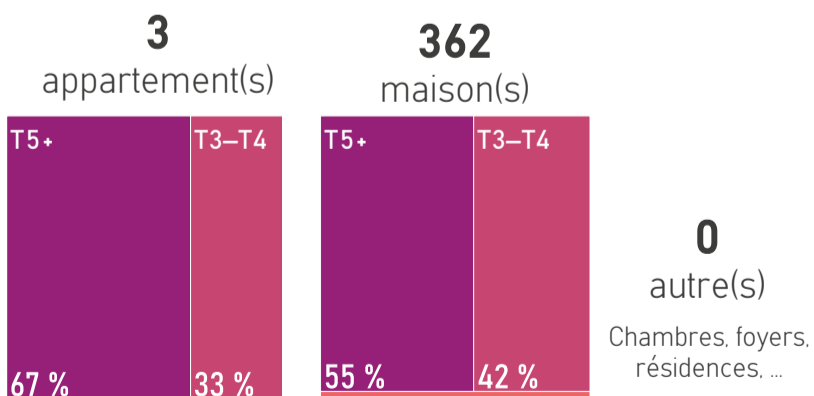

RÉSIDENCES PRINCIPALES ET LOCATIFS SOCIAUX // 2022



SOURCES D'ÉNERGIE

MODES DE CHAUFFAGE DES RÉSIDENCES PRINCIPALES // 2022

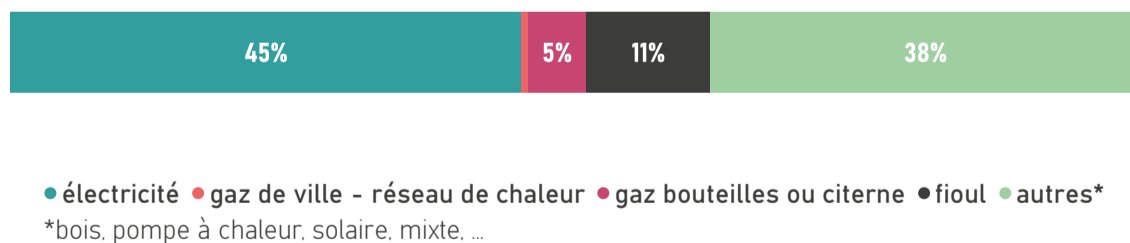

SOURCES

Population par âge : Insee, RP 2022 // Evolution naissances décès : Insee, Etat civil 2008 à 2024 // Composition des ménages : Insee, RP 2022 // Emplois : Insee, RP 2022, exploitation complémentaire // Revenu : Insee, filosofi, 2022 // Actifs occupés : Insee, RP 2022 // Transports des actifs : Insee, RP 2022 // Actifs au lieu de résidence : Insee, RP 2022 // Logements : Insee, RP 2022 // Résidences principales et logements sociaux : Insee, RP 2022 - Dreal Pays de la Loire, RPLS 2025 // Sources d'énergie : Insee, RP 2022

+ D'INFOS SUR VOTRE TERRITOIRE

ÊTRE INFORMÉ DES ACTUALITÉS



aura



www.aurangevine.org



aura-angers49



aura49

La Jaille-Yvon



343 hab.
en 2023

+1,1%/an
entre 2017 et 2023



1 290
hectares

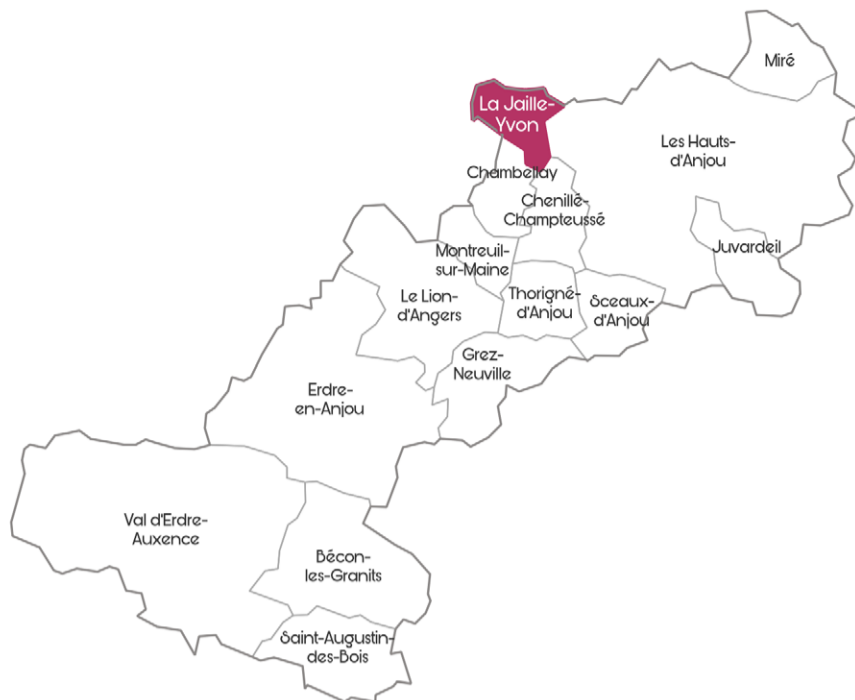

36 611 hab.
en 2023

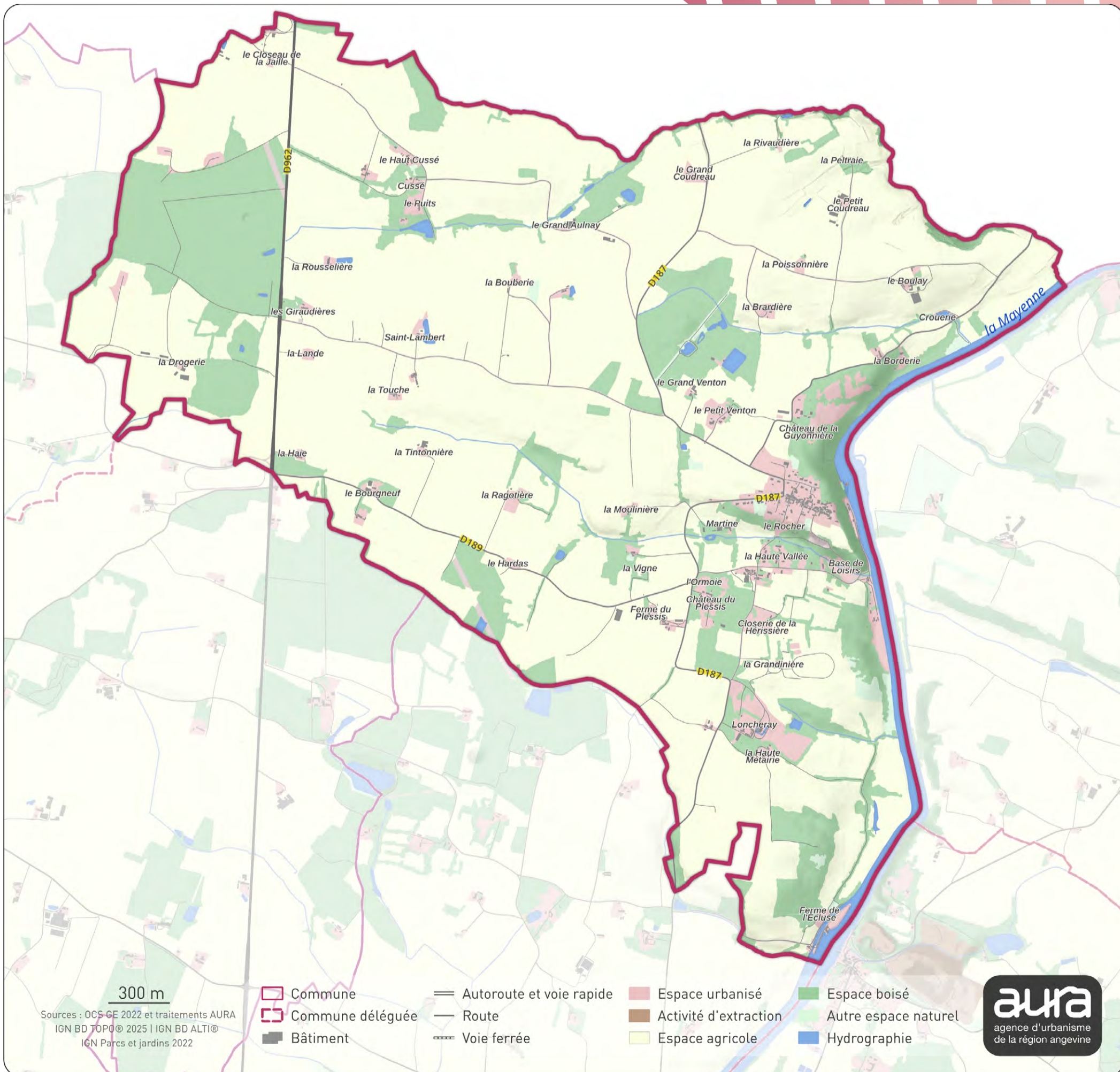

PROFIL DÉMOGRAPHIQUE

POPULATION PAR ÂGE // 2022

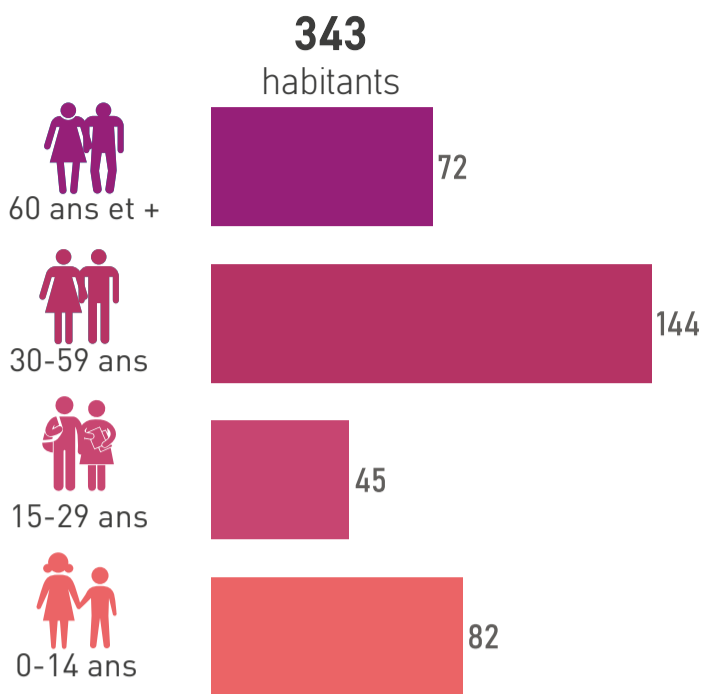

ÉVOLUTION NAISSANCES ET DÉCÈS // 2008-2024

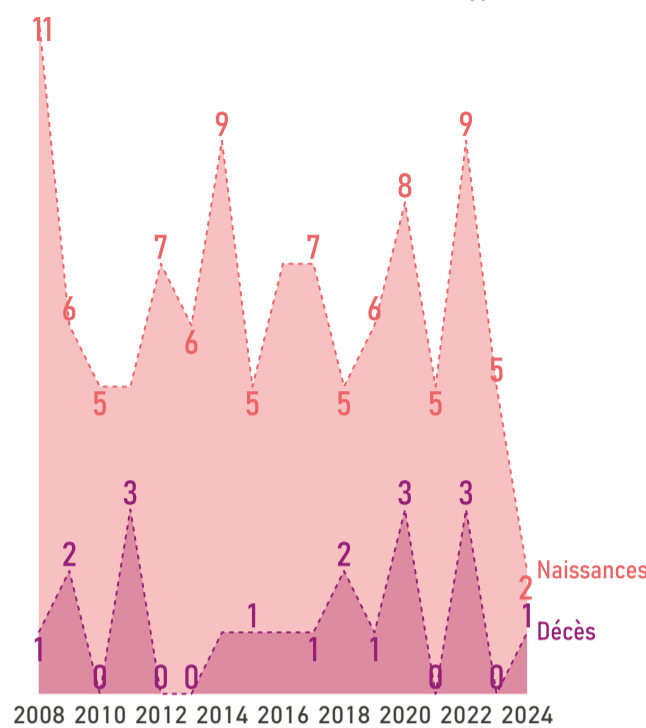

COMPOSITION DES MÉNAGES // 2022

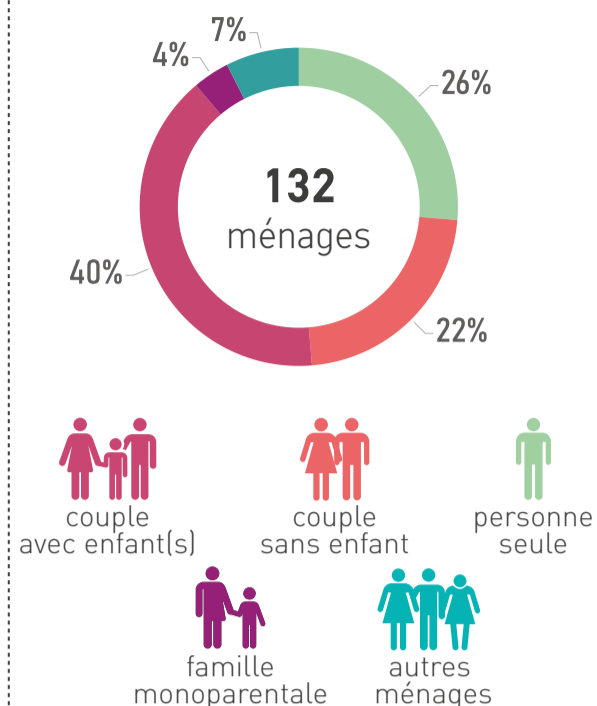

PROFIL ÉCONOMIQUE

EMPLOIS // 2022

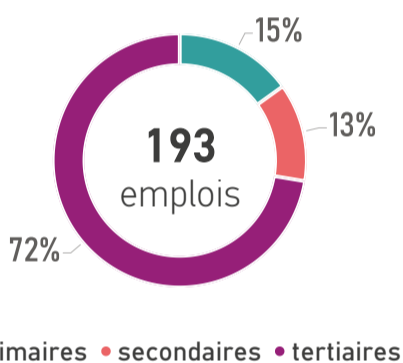

REVENU MÉDIAN MENSUEL // 2022

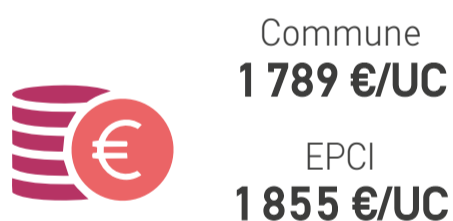

UC : unité de consommation

ACTIFS OCCUPÉS // 2022

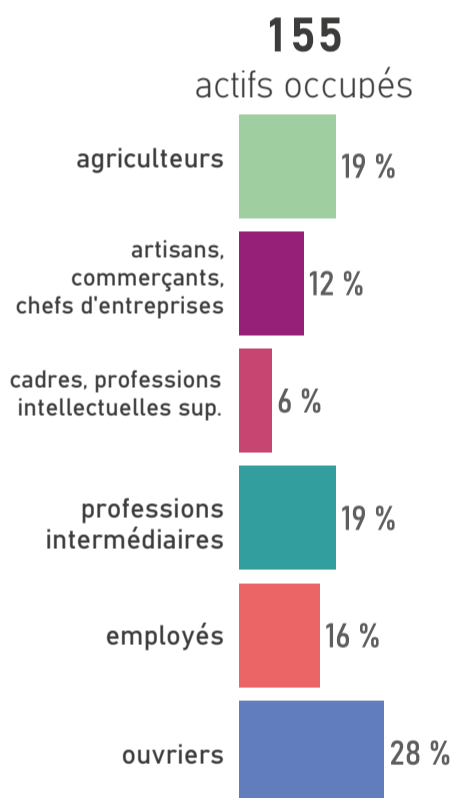

MOBILITÉ DES ACTIFS

TRANSPORT UTILISÉ POUR ALLER TRAVAILLER // 2022

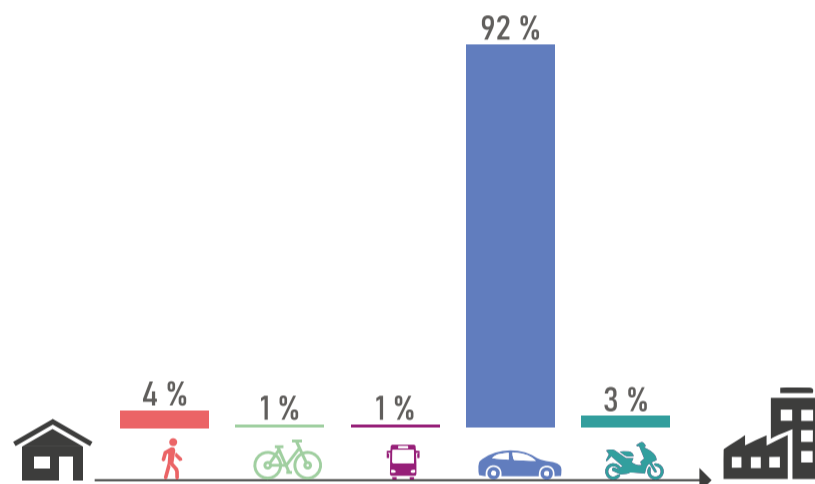

ACTIFS TRAVAILLANT AU LIEU DE RÉSIDENCE // 2022



HABITAT ET LOGEMENTS

LOGEMENTS PAR TYPE ET TAILLE // 2022

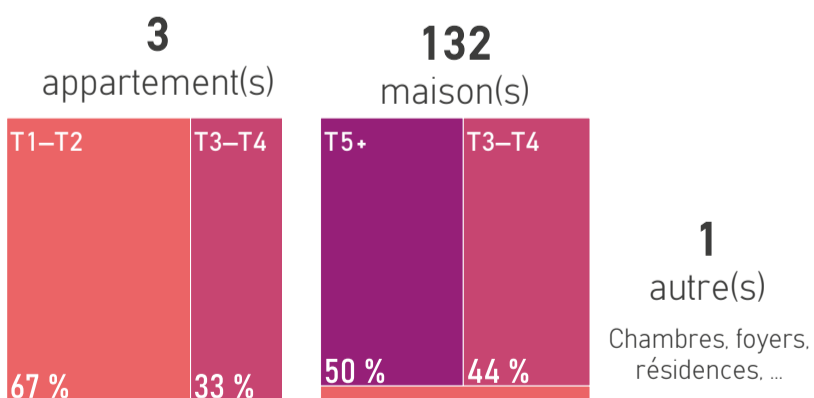

RÉSIDENCES PRINCIPALES ET LOCATIFS SOCIAUX // 2022



SOURCES D'ÉNERGIE

MODES DE CHAUFFAGE DES RÉSIDENCES PRINCIPALES // 2022

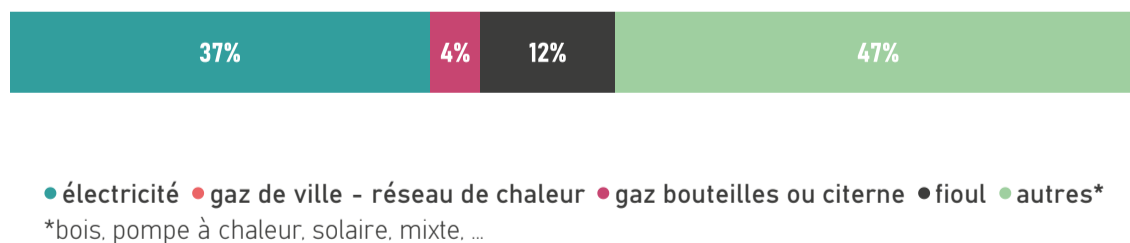

SOURCES

Population par âge : Insee, RP 2022 // Evolution naissances décès : Insee, Etat civil 2008 à 2024 // Composition des ménages : Insee, RP 2022 // Emplois : Insee, RP 2022, exploitation complémentaire // Revenu : Insee, filosofi, 2022 // Actifs occupés : Insee, RP 2022 // Transports des actifs : Insee, RP 2022 // Actifs au lieu de résidence : Insee, RP 2022 // Logements : Insee, RP 2022 // Résidences principales et logements sociaux : Insee, RP 2022 - Dreal Pays de la Loire, RPLS 2025 // Sources d'énergie : Insee, RP 2022

+ D'INFOS SUR VOTRE TERRITOIRE



ÊTRE INFORMÉ DES ACTUALITÉS



Le Lion-d'Angers



5 390 hab.
en 2023

+1,5%/an
entre 2017 et 2023



4 853
hectares



36 611 hab.
en 2023

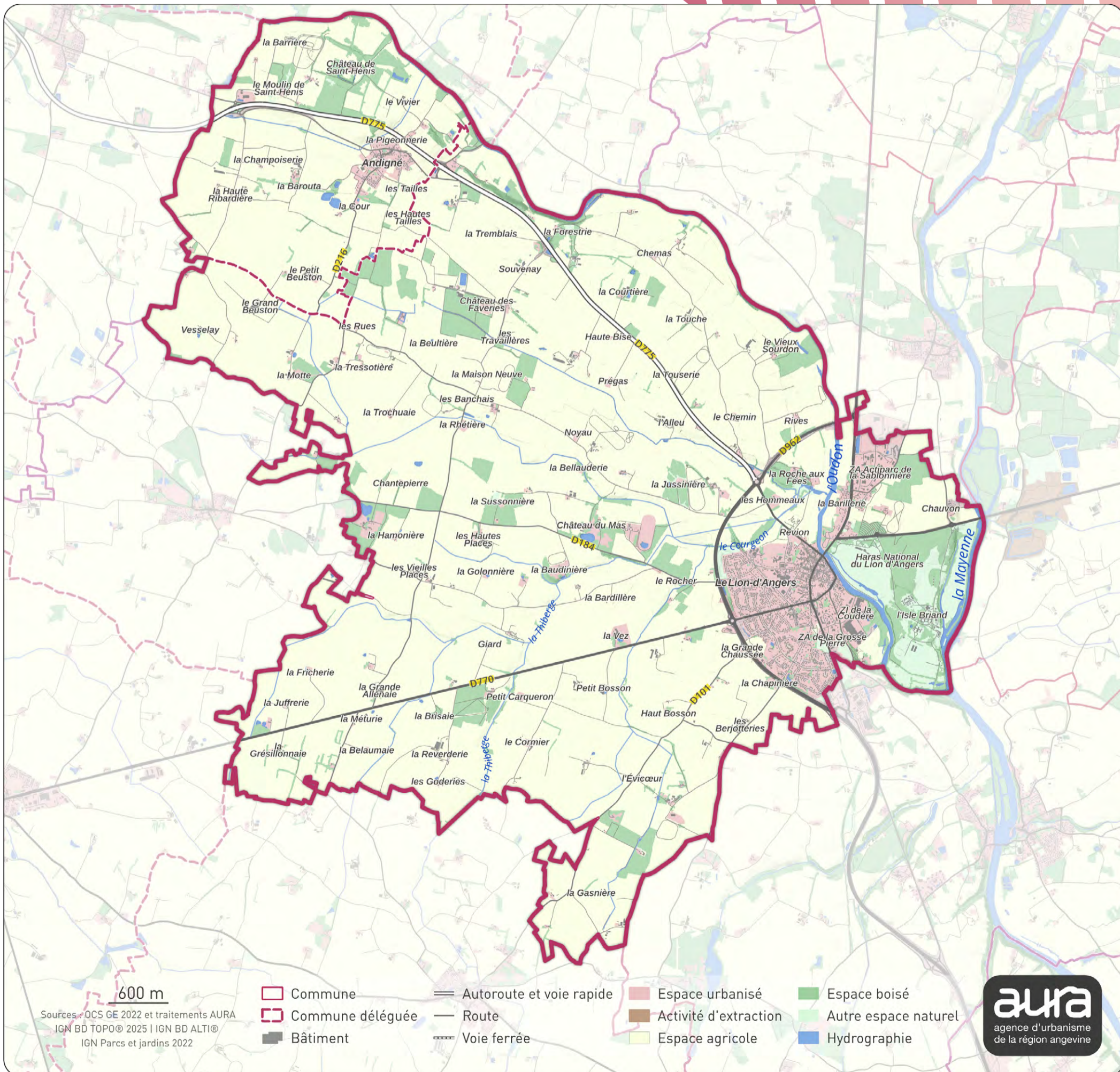

PROFIL DÉMOGRAPHIQUE

POPULATION PAR ÂGE // 2022

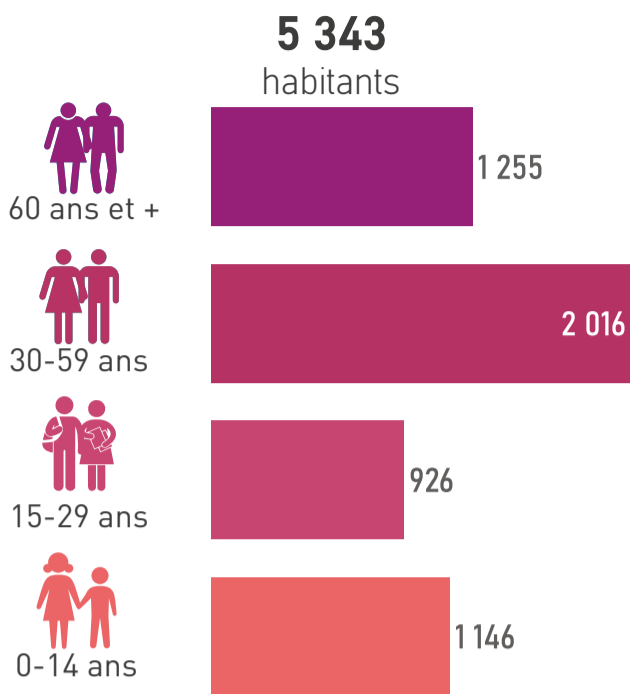

ÉVOLUTION NAISSANCES ET DÉCÈS // 2008-2024

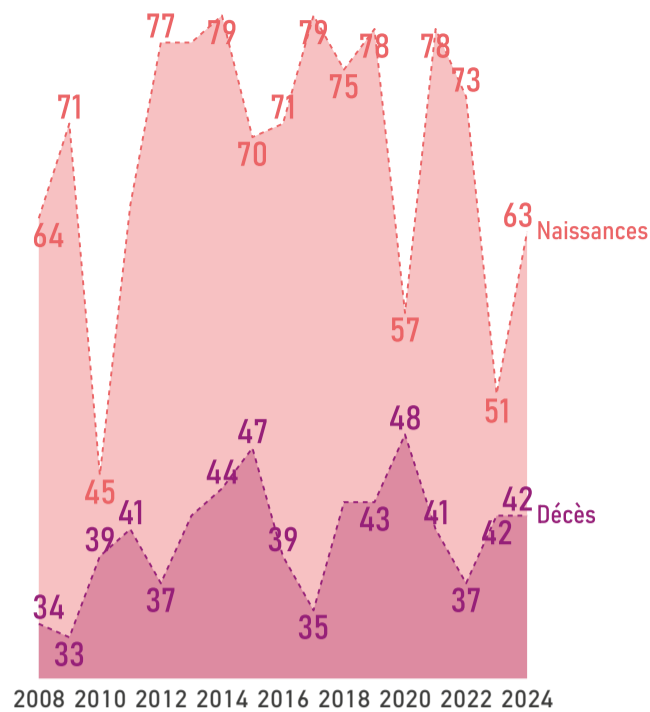

COMPOSITION DES MÉNAGES // 2022

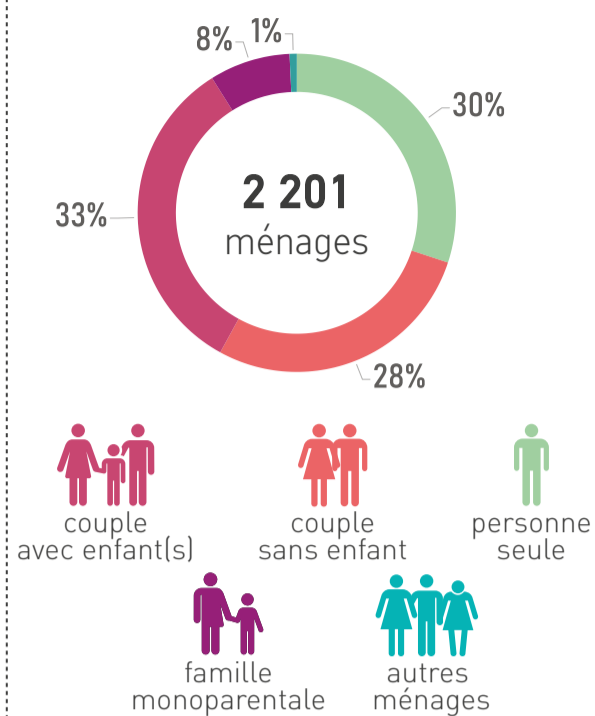

PROFIL ÉCONOMIQUE

EMPLOIS // 2022

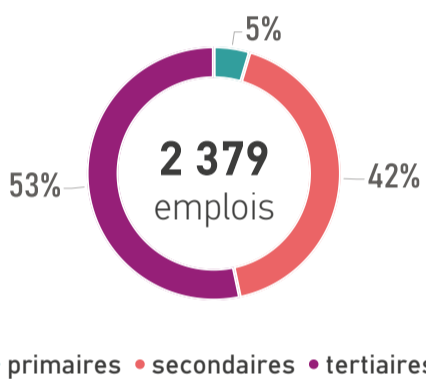

REVENU MÉDIAN MENSUEL // 2022

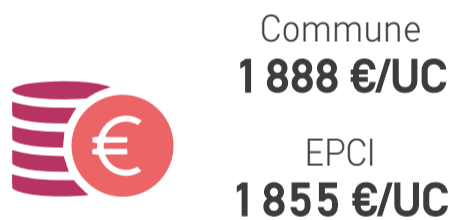

UC : unité de consommation

ACTIFS OCCUPÉS // 2022

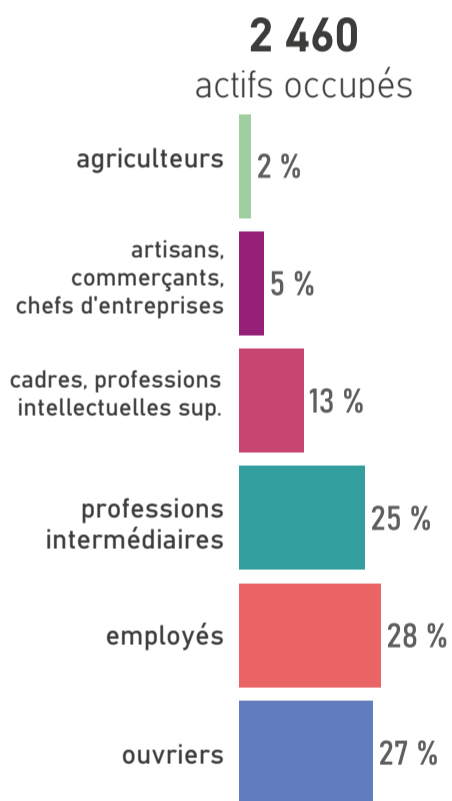

MOBILITÉ DES ACTIFS

TRANSPORT UTILISÉ POUR ALLER TRAVAILLER // 2022

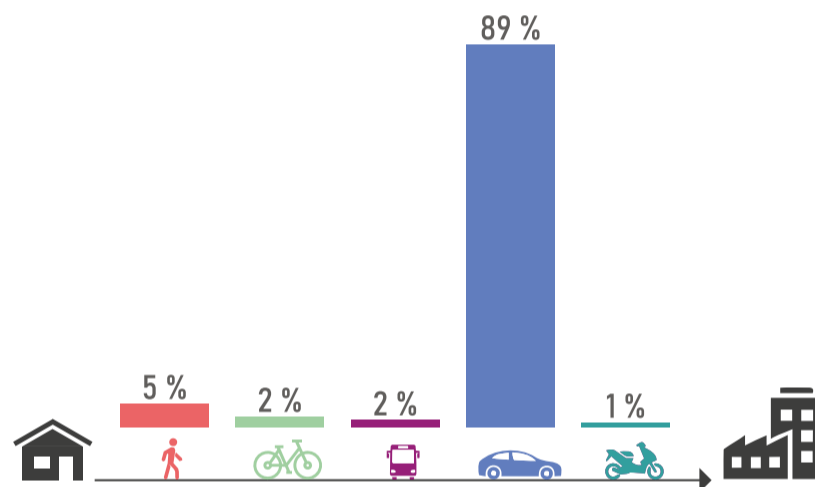

ACTIFS TRAVAILLANT AU LIEU DE RÉSIDENCE // 2022



HABITAT ET LOGEMENTS

LOGEMENTS PAR TYPE ET TAILLE // 2022

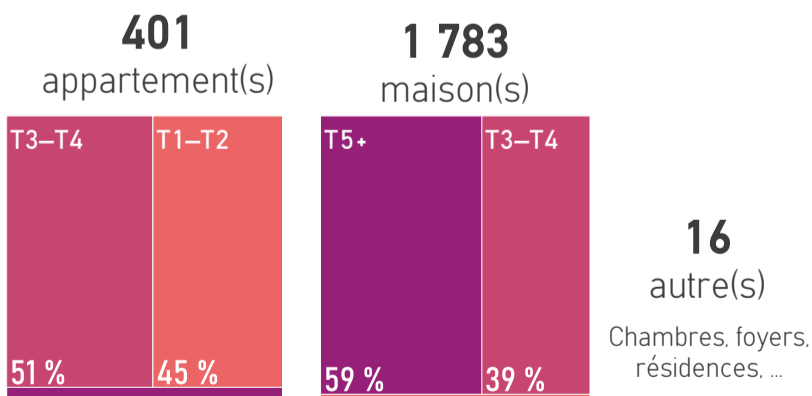

RÉSIDENCES PRINCIPALES ET LOCATIFS SOCIAUX // 2022



SOURCES D'ÉNERGIE

MODES DE CHAUFFAGE DES RÉSIDENCES PRINCIPALES // 2022



*bois, pompe à chaleur, solaire, mixte, ...

SOURCES

Population par âge : Insee, RP 2022 // Evolution naissances décès : Insee, Etat civil 2008 à 2024 // Composition des ménages : Insee, RP 2022 // Emplois : Insee, RP 2022, exploitation complémentaire // Revenu : Insee, filosofi, 2022 // Actifs occupés : Insee, RP 2022 // Transports des actifs : Insee, RP 2022 // Actifs au lieu de résidence : Insee, RP 2022 // Logements : Insee, RP 2022 // Résidences principales et logements sociaux : Insee, RP 2022 - Dreal Pays de la Loire, RPLS 2025 // Sources d'énergie : Insee, RP 2022

+ D'INFOS SUR VOTRE TERRITOIRE

ÊTRE INFORMÉ DES ACTUALITÉS



aura



www.aurangvine.org



aura-angers49



aura49

Les Hauts-d'Anjou



8 751 hab.
en 2023

0,0%/an
entre 2017 et 2023



14 521
hectares



36 611 hab.
en 2023

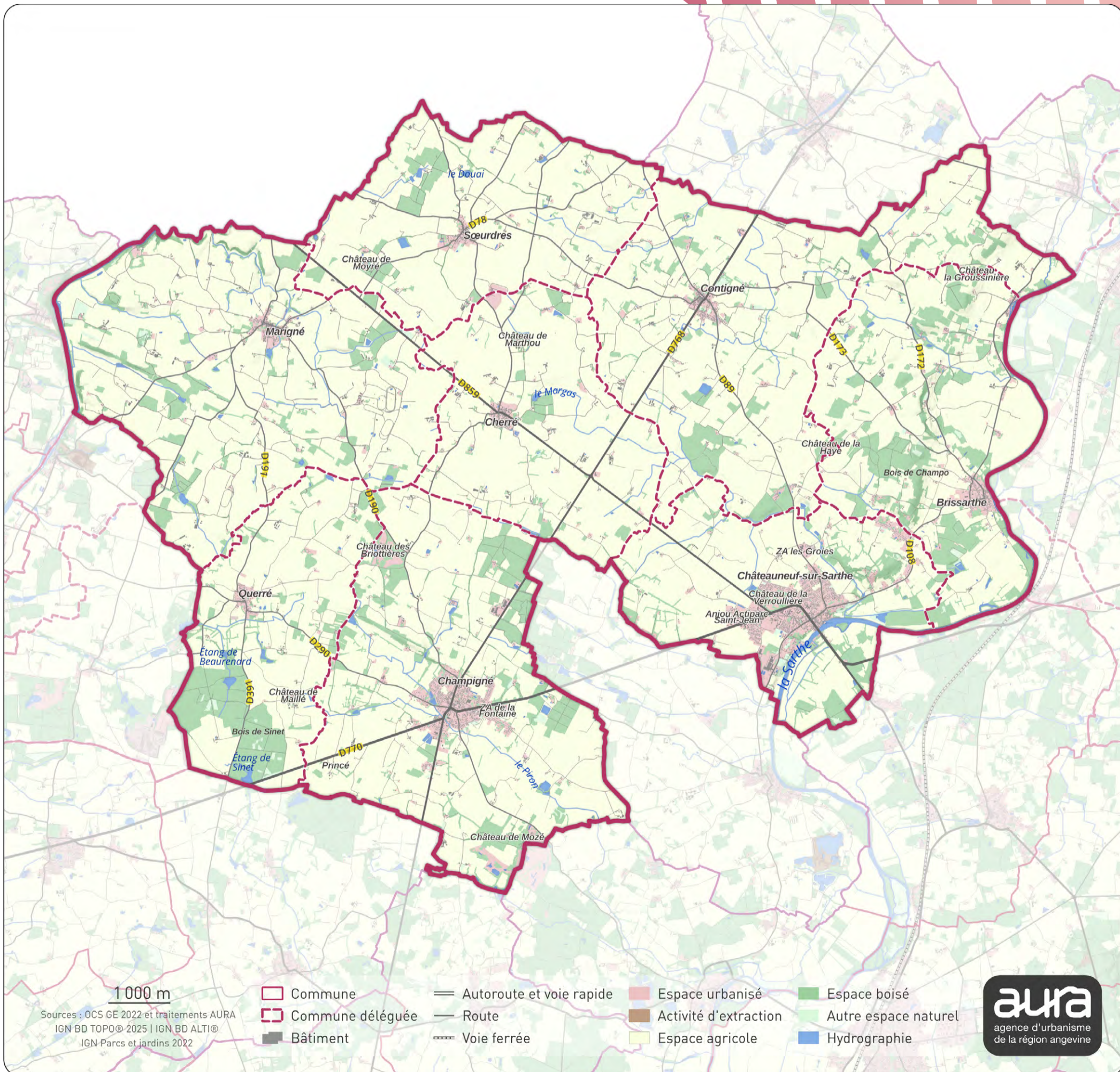

PROFIL DÉMOGRAPHIQUE

POPULATION PAR ÂGE // 2022

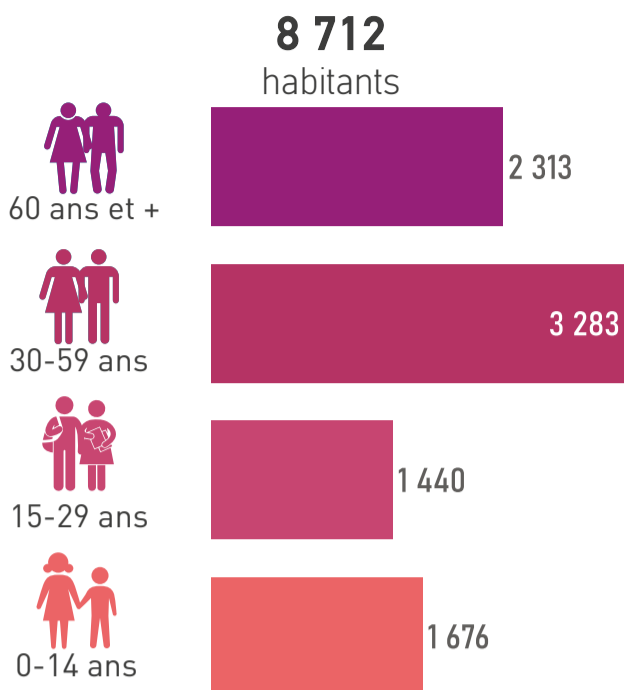

ÉVOLUTION NAISSANCES ET DÉCÈS // 2008-2024

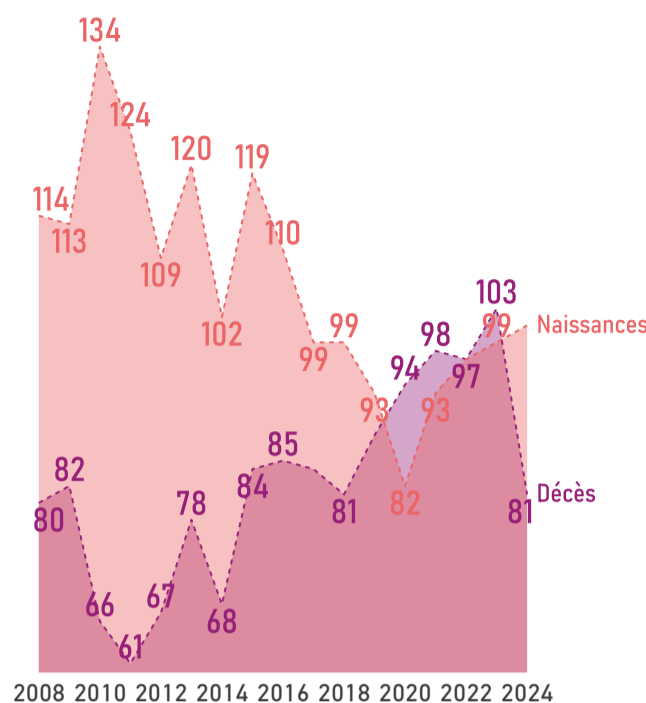

COMPOSITION DES MÉNAGES // 2022

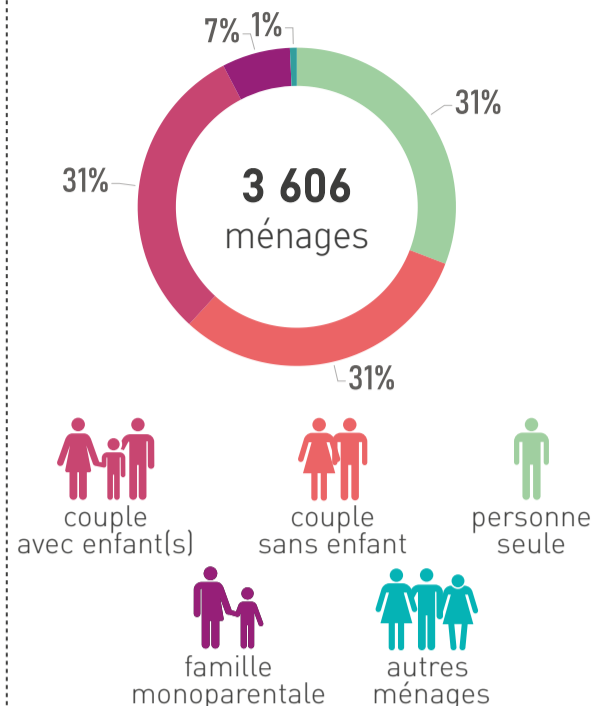

PROFIL ÉCONOMIQUE

EMPLOIS // 2022

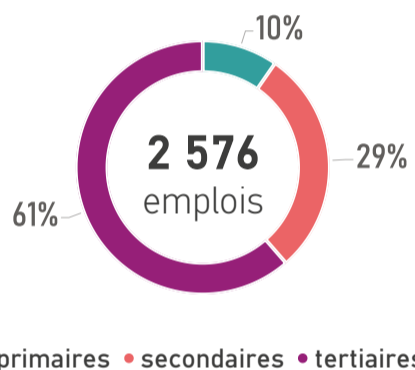

REVENU MÉDIAN MENSUEL // 2022

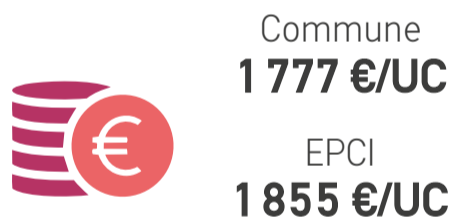

UC : unité de consommation

ACTIFS OCCUPÉS // 2022

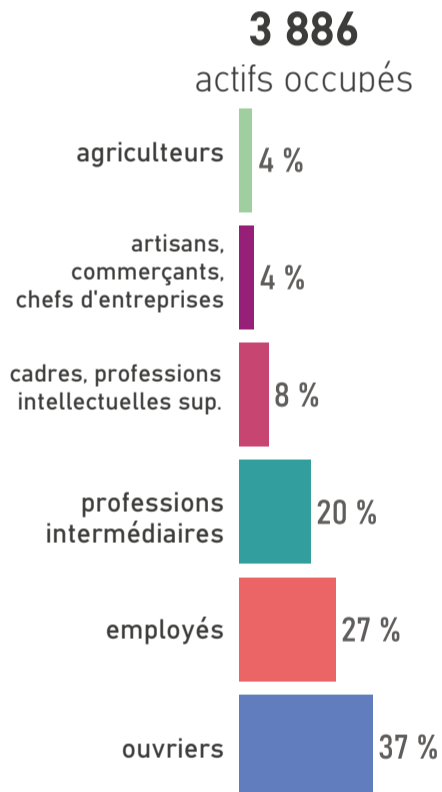

MOBILITÉ DES ACTIFS

TRANSPORT UTILISÉ POUR ALLER TRAVAILLER // 2022

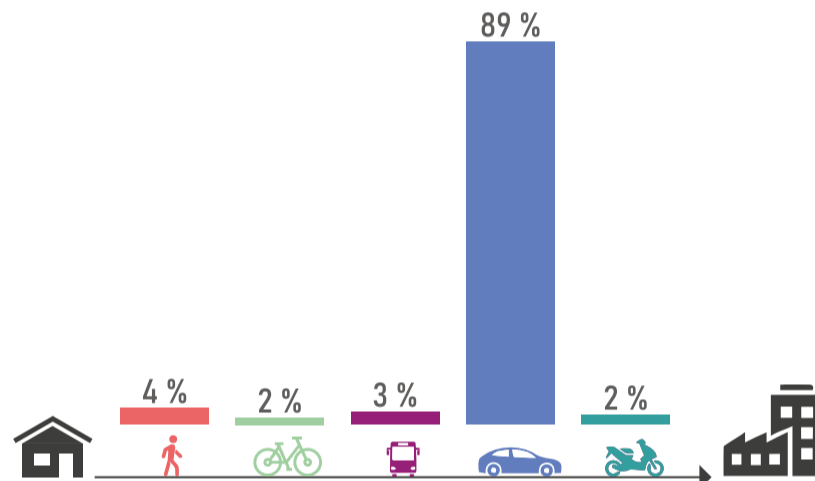

ACTIFS TRAVAILLANT AU LIEU DE RÉSIDENCE // 2022



HABITAT ET LOGEMENTS

LOGEMENTS PAR TYPE ET TAILLE // 2022

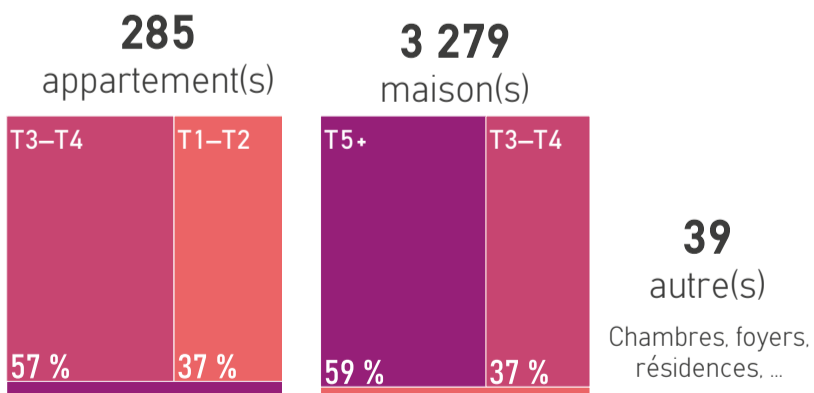

RÉSIDENCES PRINCIPALES ET LOCATIFS SOCIAUX // 2022



SOURCES D'ÉNERGIE

MODES DE CHAUFFAGE DES RÉSIDENCES PRINCIPALES // 2022

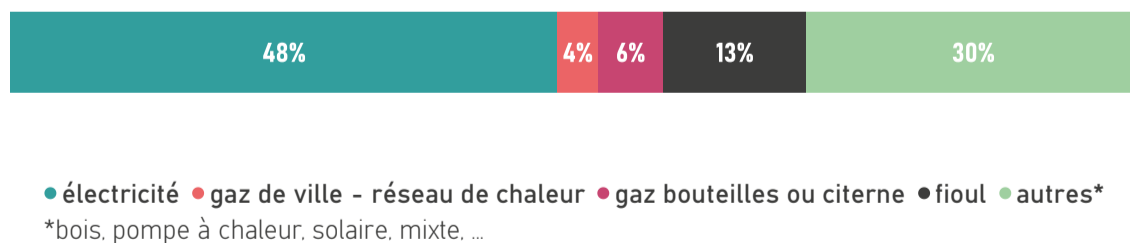

SOURCES

Population par âge : Insee, RP 2022 // Evolution naissances décès : Insee, Etat civil 2008 à 2024 // Composition des ménages : Insee, RP 2022 // Emplois : Insee, RP 2022, exploitation complémentaire // Revenu : Insee, filosofi, 2022 // Actifs occupés : Insee, RP 2022 // Transports des actifs : Insee, RP 2022 // Actifs au lieu de résidence : Insee, RP 2022 // Logements : Insee, RP 2022 // Résidences principales et logements sociaux : Insee, RP 2022 - Dreal Pays de la Loire, RPLS 2025 // Sources d'énergie : Insee, RP 2022

+ D'INFOS SUR VOTRE TERRITOIRE

ÊTRE INFORMÉ DES ACTUALITÉS



aura



www.aurangvine.org



aura-angers49



aura49

Miré



1 060 hab.
en 2023

+1,2%/an
entre 2017 et 2023



1 795
hectares

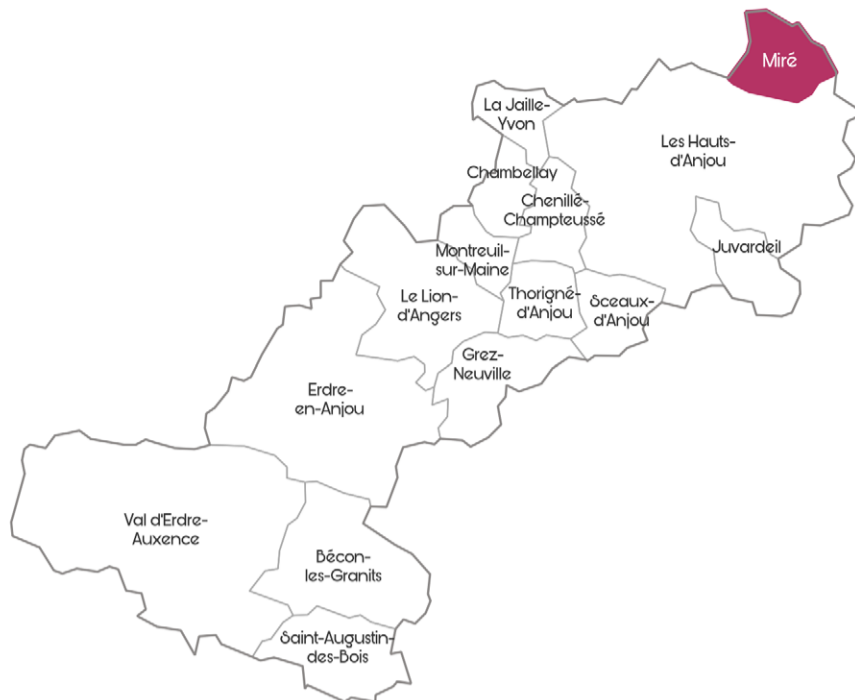

36 611 hab.
en 2023

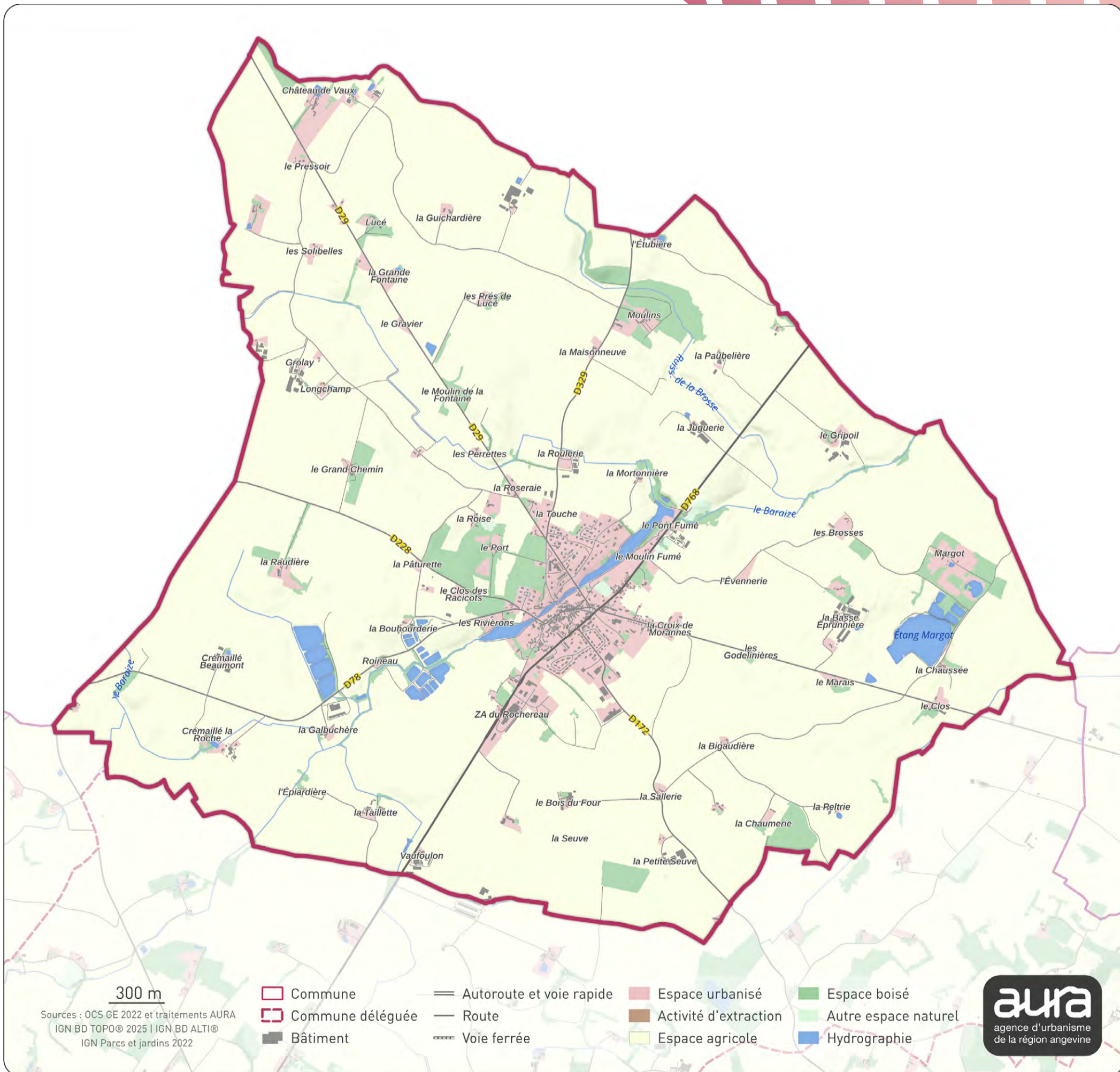

PROFIL DÉMOGRAPHIQUE

POPULATION PAR ÂGE // 2022

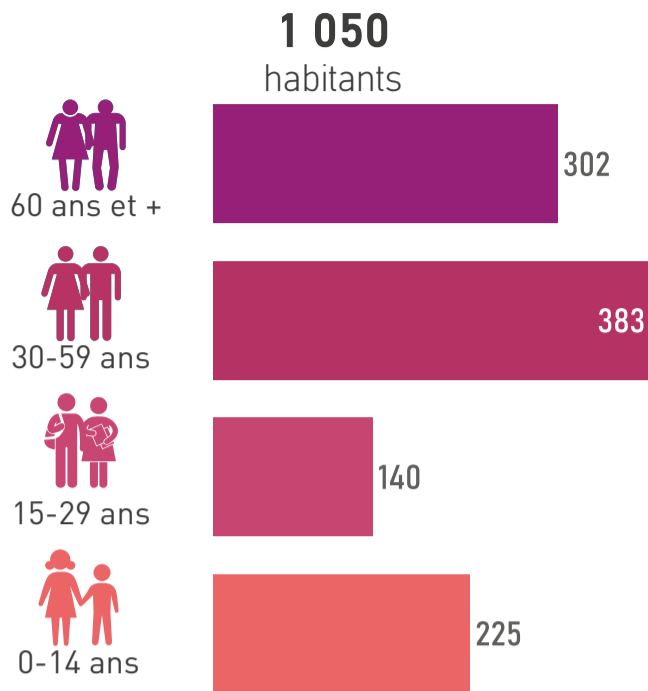

ÉVOLUTION NAISSANCES ET DÉCÈS // 2008-2024

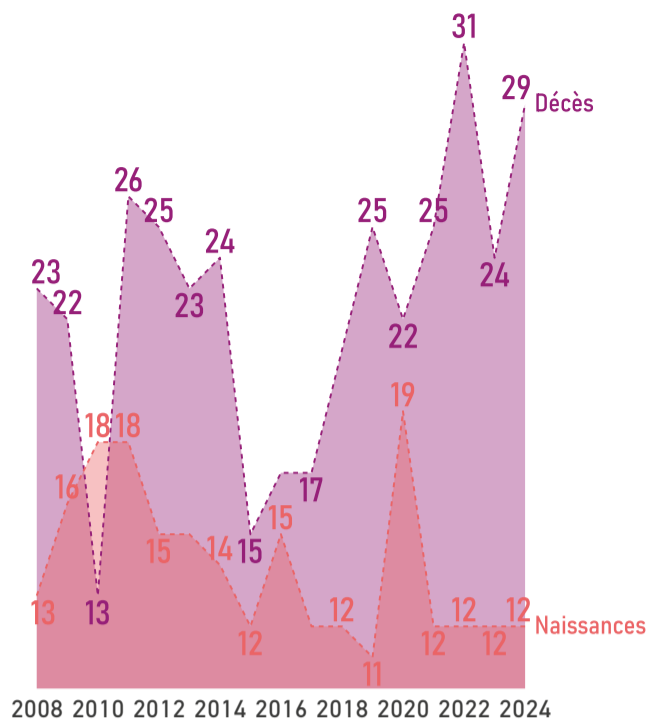

COMPOSITION DES MÉNAGES // 2022

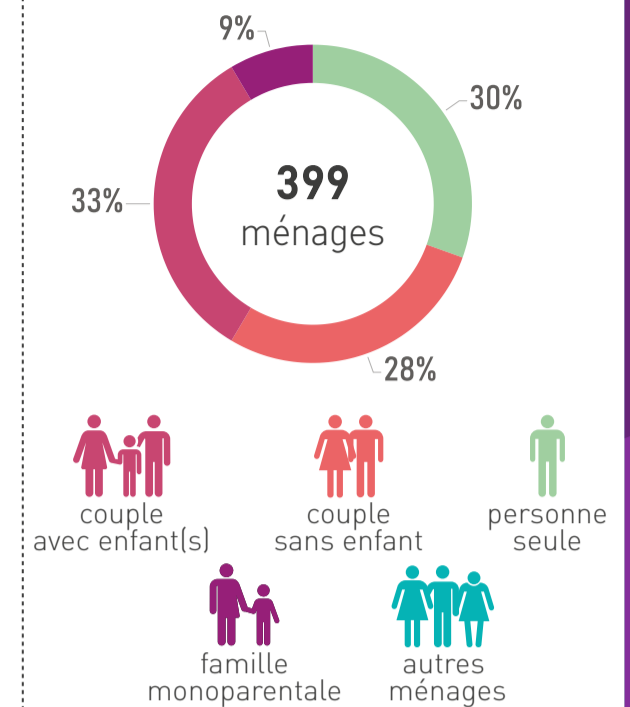

PROFIL ÉCONOMIQUE

EMPLOIS // 2022

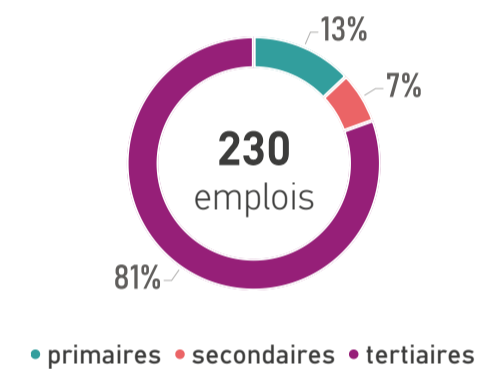

REVENU MÉDIAN MENSUEL // 2022

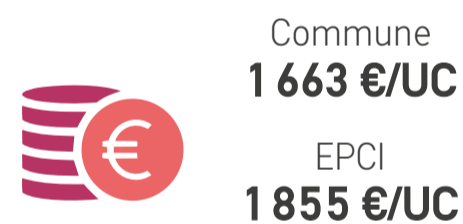

UC : unité de consommation

ACTIFS OCCUPÉS // 2022

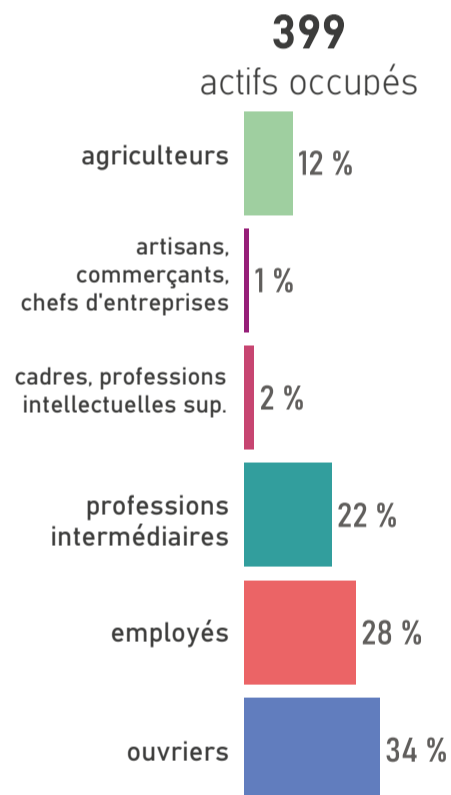

MOBILITÉ DES ACTIFS

TRANSPORT UTILISÉ POUR ALLER TRAVAILLER // 2022

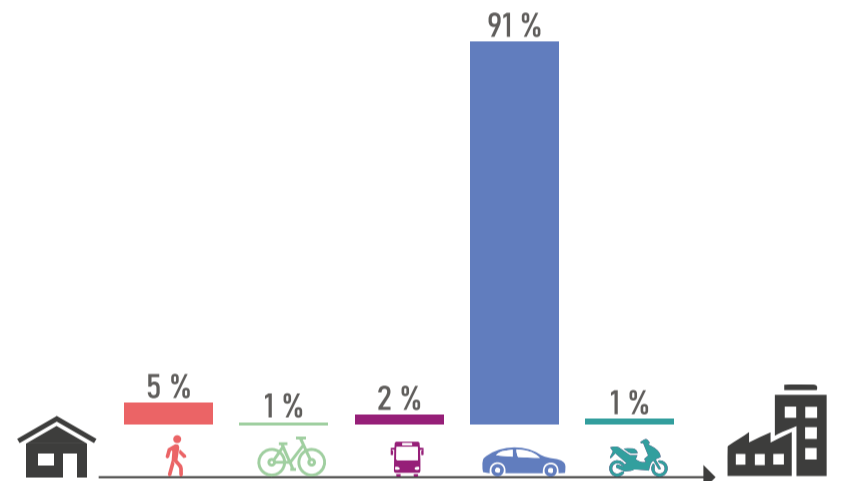

ACTIFS TRAVAILLANT AU LIEU DE RÉSIDENCE // 2022



HABITAT ET LOGEMENTS

LOGEMENTS PAR TYPE ET TAILLE // 2022

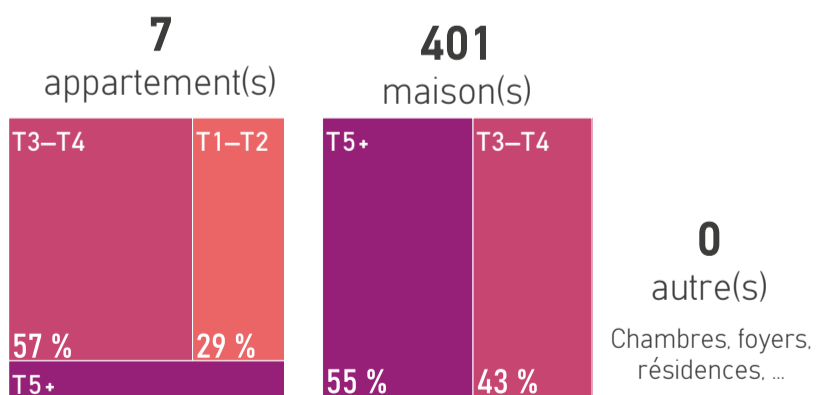

RÉSIDENCES PRINCIPALES ET LOCATIFS SOCIAUX // 2022



SOURCES D'ÉNERGIE

MODES DE CHAUFFAGE DES RÉSIDENCES PRINCIPALES // 2022



*bois, pompe à chaleur, solaire, mixte, ...

SOURCES

Population par âge : Insee, RP 2022 // Evolution naissances décès : Insee, Etat civil 2008 à 2024 // Composition des ménages : Insee, RP 2022 // Emplois : Insee, RP 2022, exploitation complémentaire // Revenu : Insee, filosofi, 2022 // Actifs occupés : Insee, RP 2022 // Transports des actifs : Insee, RP 2022 // Actifs au lieu de résidence : Insee, RP 2022 // Logements : Insee, RP 2022 // Résidences principales et logements sociaux : Insee, RP 2022 - Dreal Pays de la Loire, RPLS 2025 // Sources d'énergie : Insee, RP 2022

+ D'INFOS SUR
VOTRE TERRITOIRE

ÊTRE INFORMÉ
DES ACTUALITÉS



aura



www.aurangvine.org



aura-angers49



aura49

Montreuil-sur-Maine



804 hab.
en 2023

+1,0%/an
entre 2017 et 2023



1 149
hectares

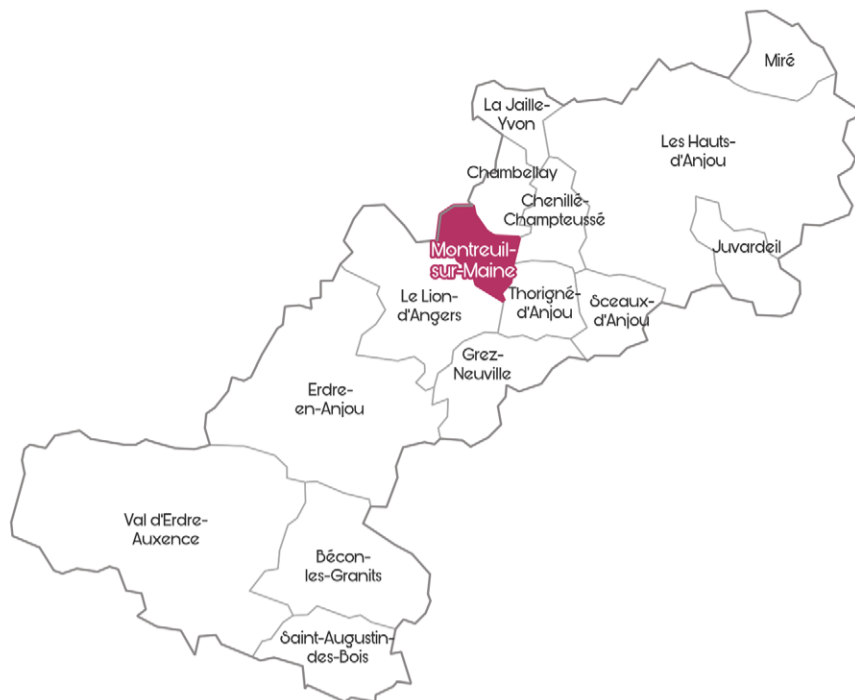

36 611 hab.
en 2023

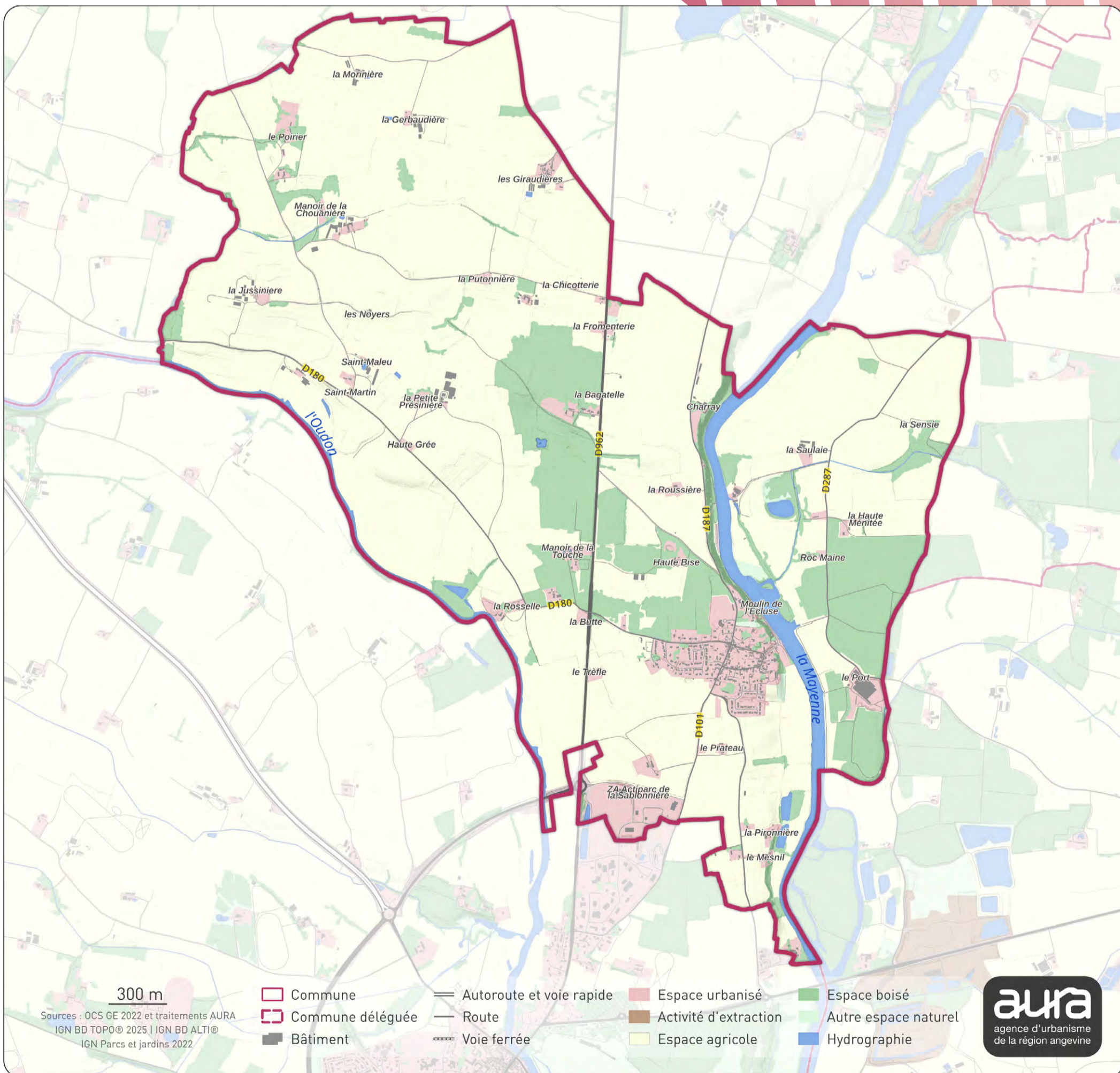

PROFIL DÉMOGRAPHIQUE

POPULATION PAR ÂGE // 2022

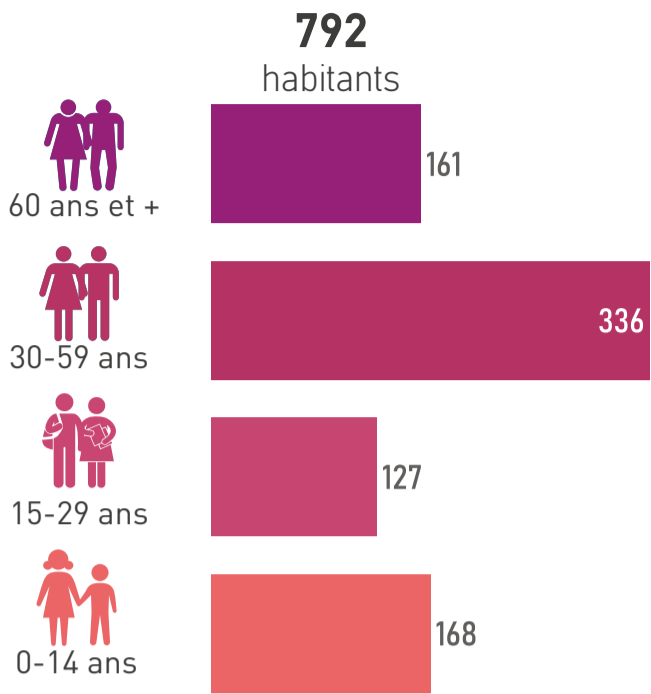

ÉVOLUTION NAISSANCES ET DÉCÈS // 2008-2024

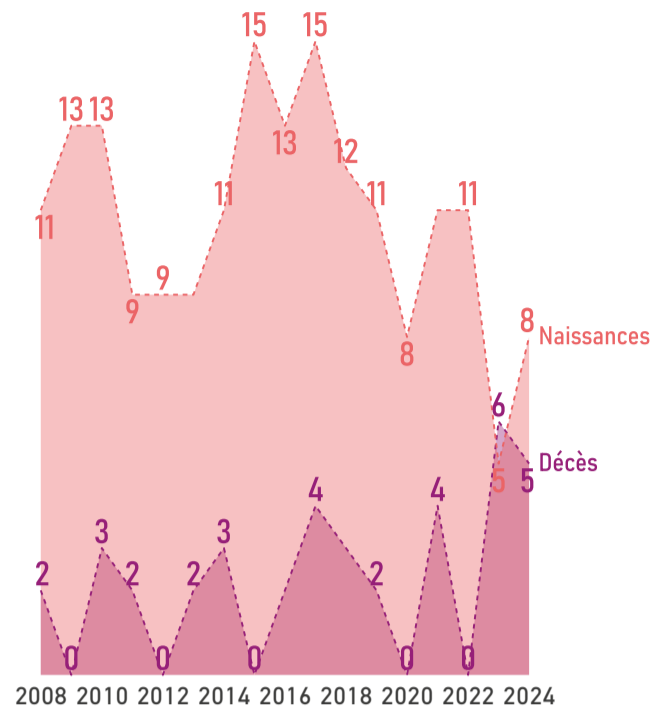

COMPOSITION DES MÉNAGES // 2022

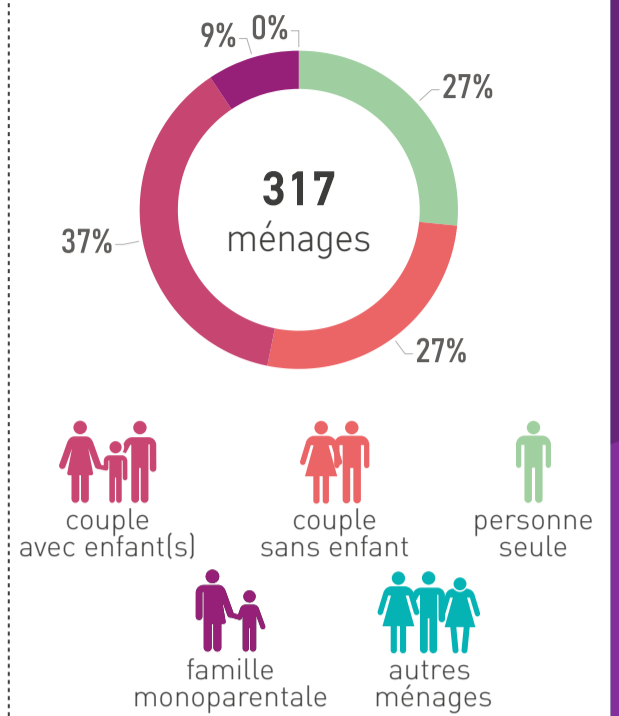

PROFIL ÉCONOMIQUE

EMPLOIS // 2022

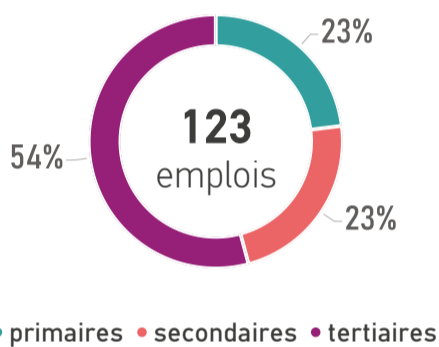

REVENU MÉDIAN MENSUEL // 2022

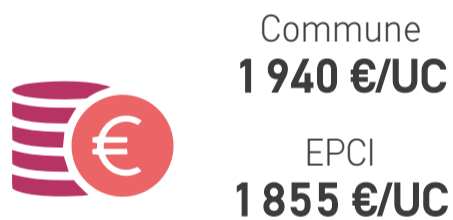

UC : unité de consommation

ACTIFS OCCUPÉS // 2022

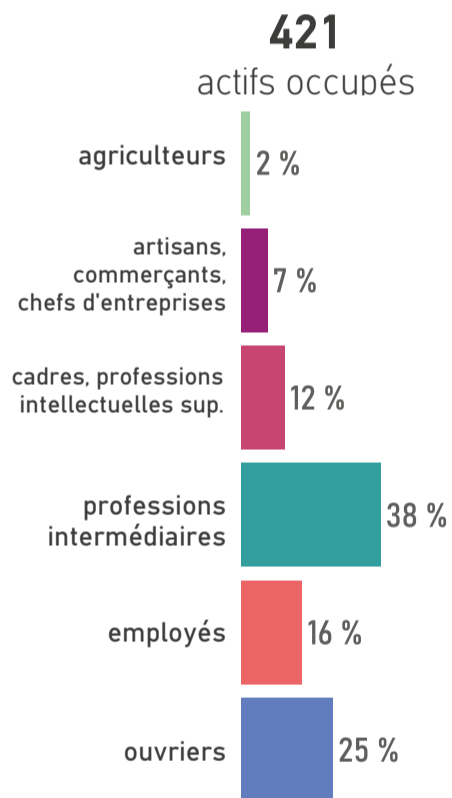

MOBILITÉ DES ACTIFS

TRANSPORT UTILISÉ POUR ALLER TRAVAILLER // 2022

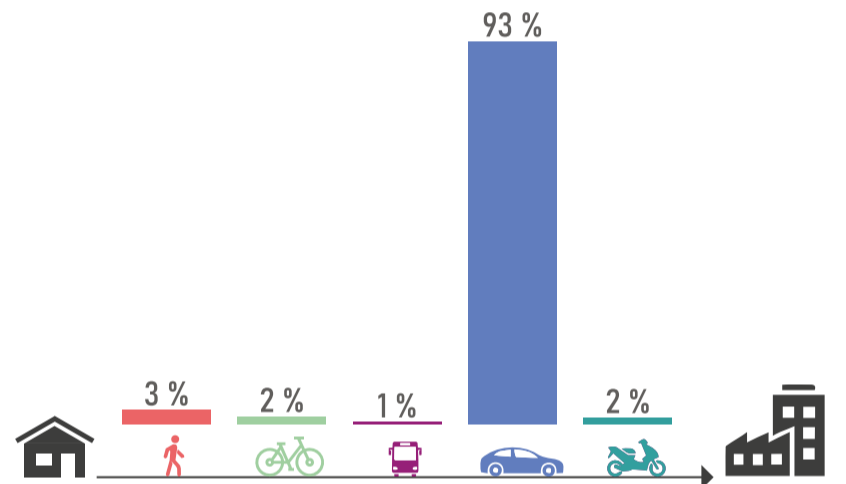

ACTIFS TRAVAILLANT AU LIEU DE RÉSIDENCE // 2022



HABITAT ET LOGEMENTS

LOGEMENTS PAR TYPE ET TAILLE // 2022

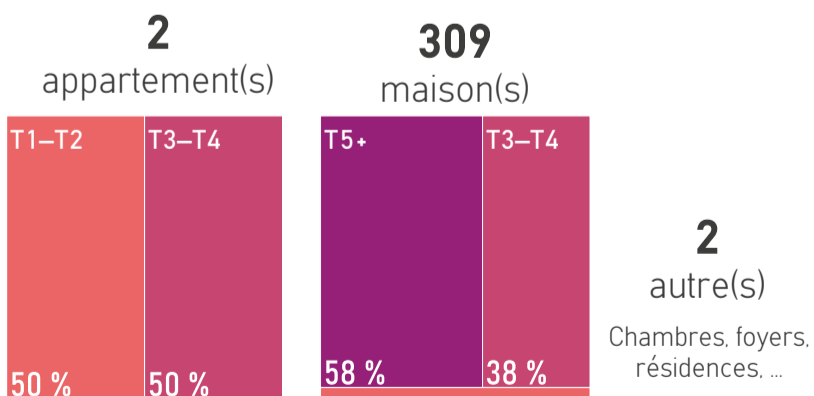

RÉSIDENCES PRINCIPALES ET LOCATIFS SOCIAUX // 2022



SOURCES D'ÉNERGIE

MODES DE CHAUFFAGE DES RÉSIDENCES PRINCIPALES // 2022

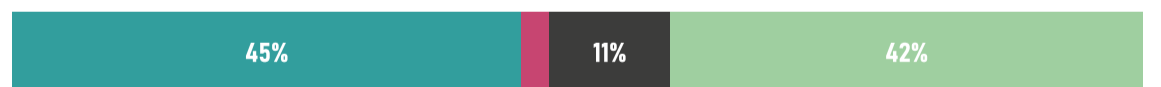

*bois, pompe à chaleur, solaire, mixte, ...

SOURCES

Population par âge : Insee, RP 2022 // Evolution naissances décès : Insee, Etat civil 2008 à 2024 // Composition des ménages : Insee, RP 2022 // Emplois : Insee, RP 2022, exploitation complémentaire // Revenu : Insee, filosofi, 2022 // Actifs occupés : Insee, RP 2022 // Transports des actifs : Insee, RP 2022 // Actifs au lieu de résidence : Insee, RP 2022 // Logements : Insee, RP 2022 // Résidences principales et logements sociaux : Insee, RP 2022 - Dreal Pays de la Loire, RPLS 2025 // Sources d'énergie : Insee, RP 2022

+ D'INFOS SUR VOTRE TERRITOIRE

ÊTRE INFORMÉ DES ACTUALITÉS



aura



www.aurangvine.org



aura-angers49



aura49

Saint-Augustin-des-Bois



1 295 hab.
en 2023

+1,0%/an
entre 2017 et 2023



2 755
hectares



36 611 hab.
en 2023

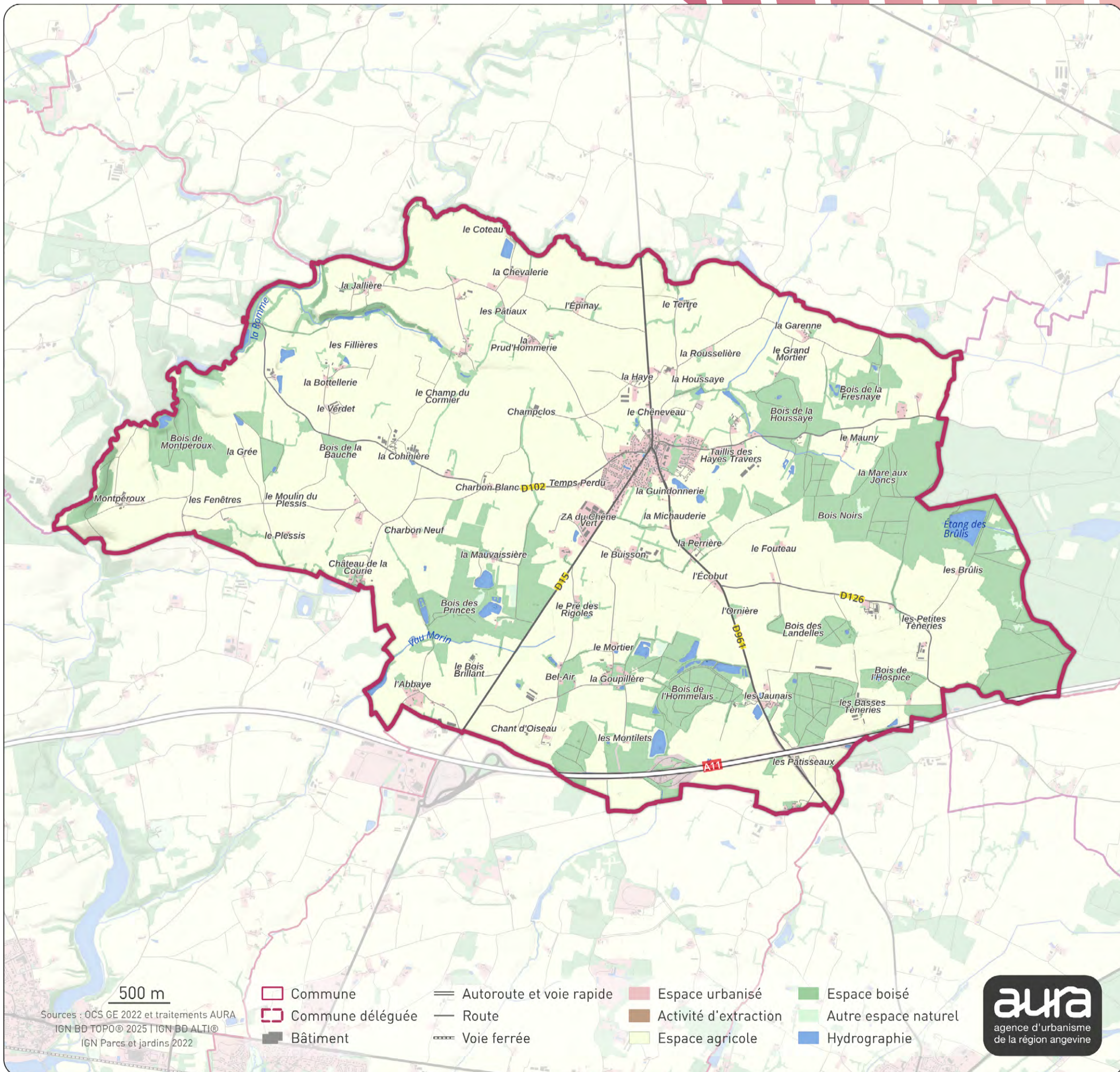

PROFIL DÉMOGRAPHIQUE

POPULATION PAR ÂGE // 2022

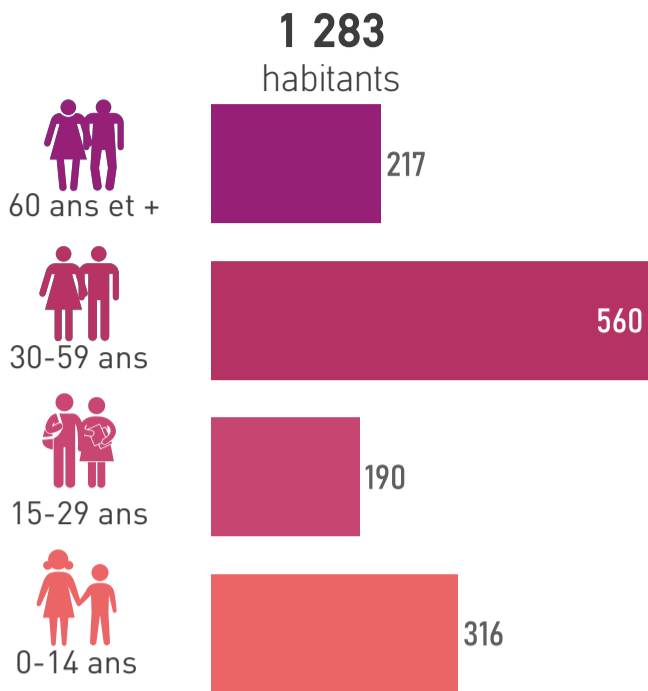

ÉVOLUTION NAISSANCES ET DÉCÈS // 2008-2024

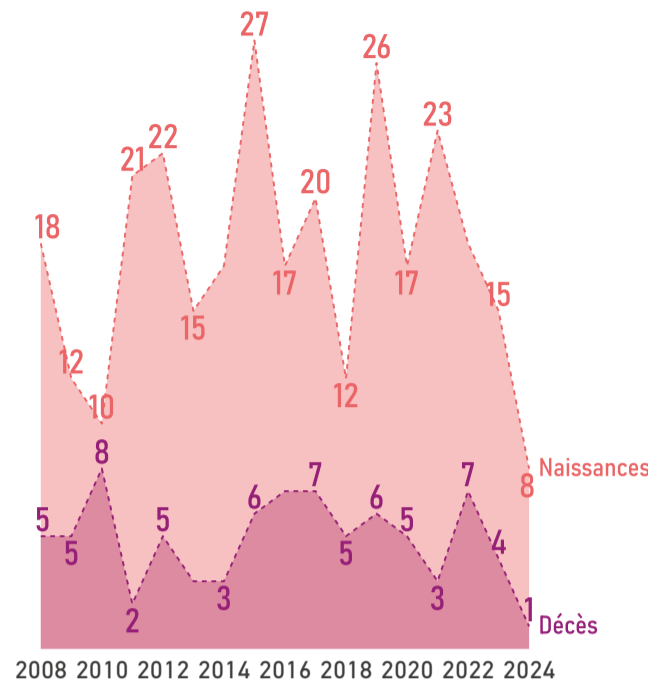

COMPOSITION DES MÉNAGES // 2022

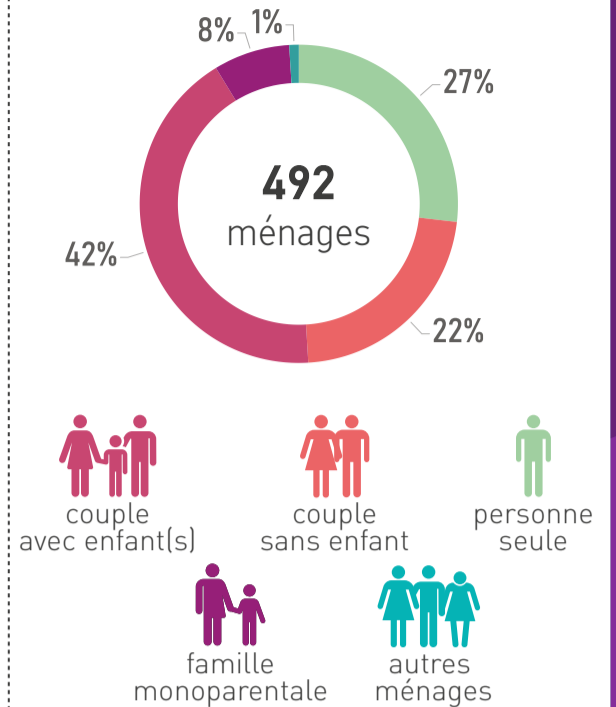

PROFIL ÉCONOMIQUE

EMPLOIS // 2022

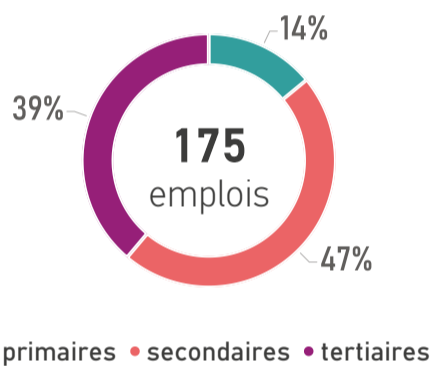

REVENU MÉDIAN MENSUEL // 2022

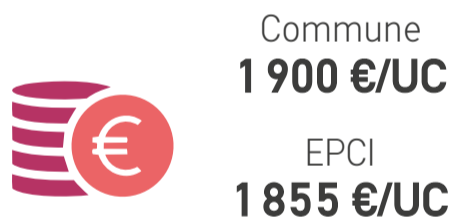

UC : unité de consommation

ACTIFS OCCUPÉS // 2022

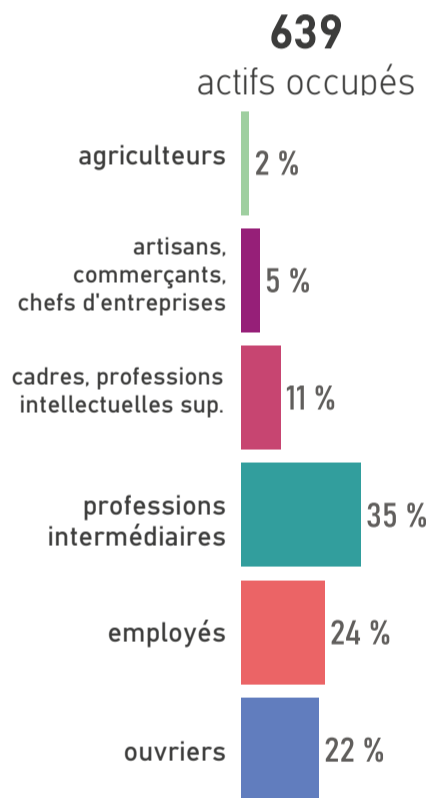

MOBILITÉ DES ACTIFS

TRANSPORT UTILISÉ POUR ALLER TRAVAILLER // 2022

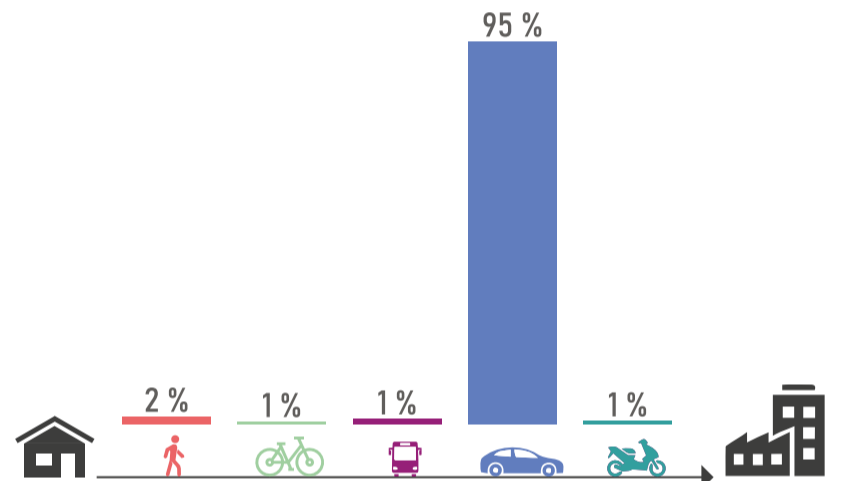

ACTIFS TRAVAILLANT AU LIEU DE RÉSIDENCE // 2022



HABITAT ET LOGEMENTS

LOGEMENTS PAR TYPE ET TAILLE // 2022

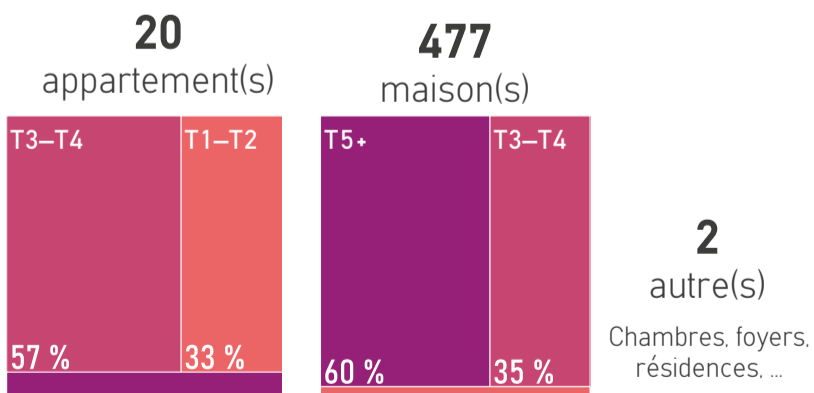

RÉSIDENCES PRINCIPALES ET LOCATIFS SOCIAUX // 2022



SOURCES D'ÉNERGIE

MODES DE CHAUFFAGE DES RÉSIDENCES PRINCIPALES // 2022



*bois, pompe à chaleur, solaire, mixte, ...

SOURCES

Population par âge : Insee, RP 2022 // Evolution naissances décès : Insee, Etat civil 2008 à 2024 // Composition des ménages : Insee, RP 2022 // Emplois : Insee, RP 2022, exploitation complémentaire // Revenu : Insee, filosofi, 2022 // Actifs occupés : Insee, RP 2022 // Transports des actifs : Insee, RP 2022 // Actifs au lieu de résidence : Insee, RP 2022 // Logements : Insee, RP 2022 // Résidences principales et logements sociaux : Insee, RP 2022 - Dreal Pays de la Loire, RPLS 2025 // Sources d'énergie : Insee, RP 2022

+ D'INFOS SUR VOTRE TERRITOIRE



ÊTRE INFORMÉ DES ACTUALITÉS



Sceaux-d'Anjou



1 155 hab.
en 2023

-0,6%/an
entre 2017 et 2023



1 741
hectares

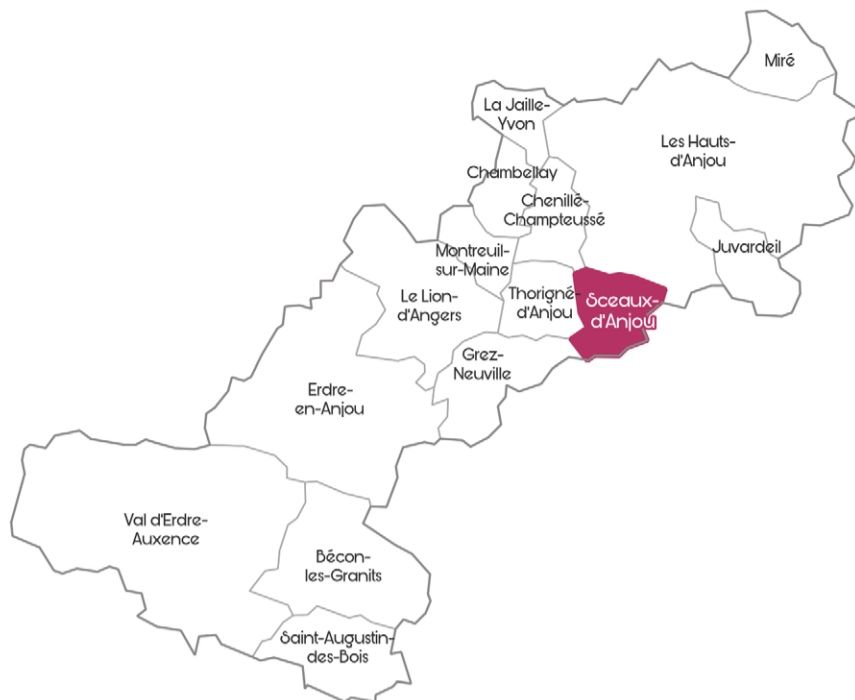

36 611 hab.
en 2023

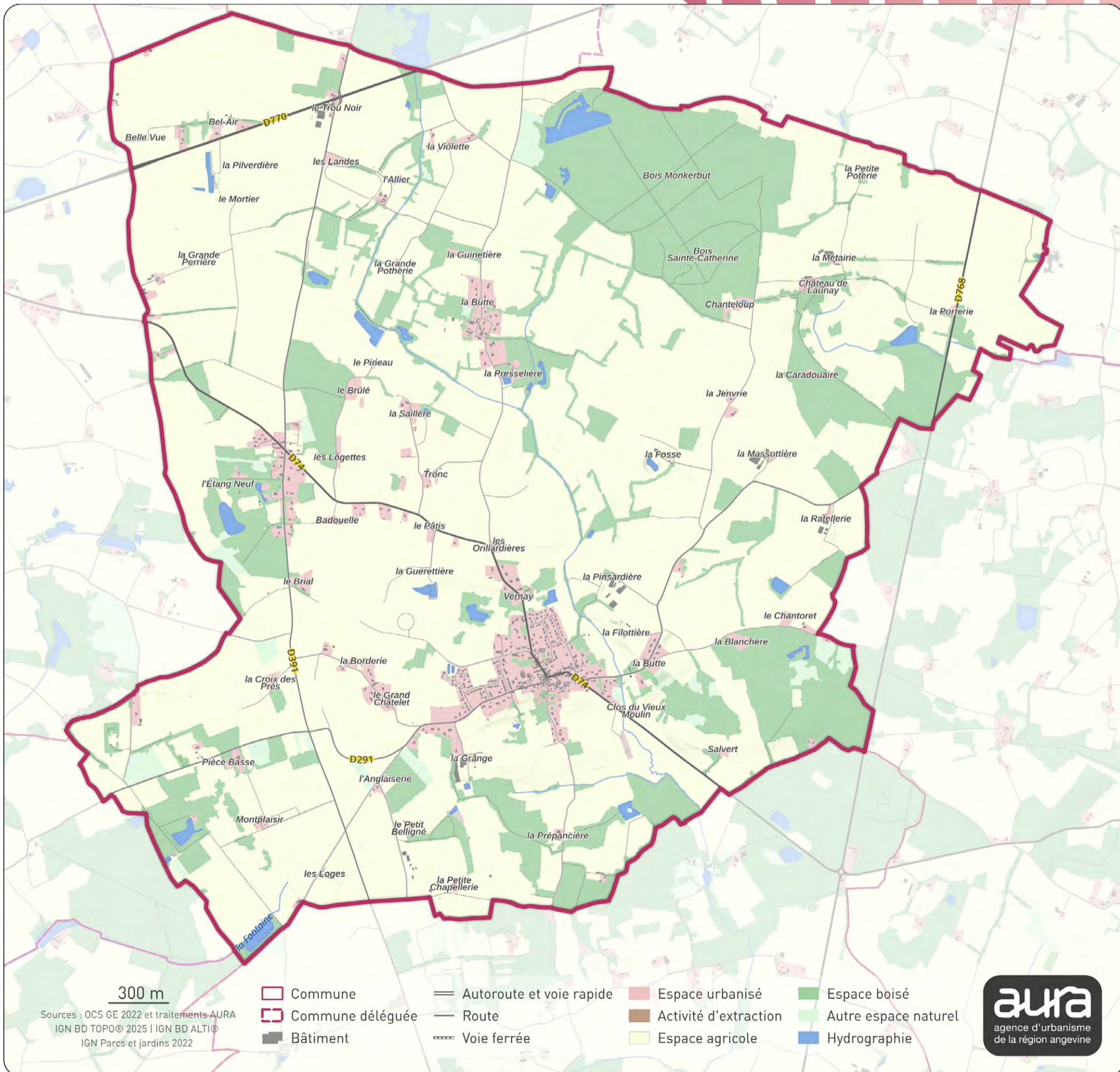

PROFIL DÉMOGRAPHIQUE

POPULATION PAR ÂGE // 2022

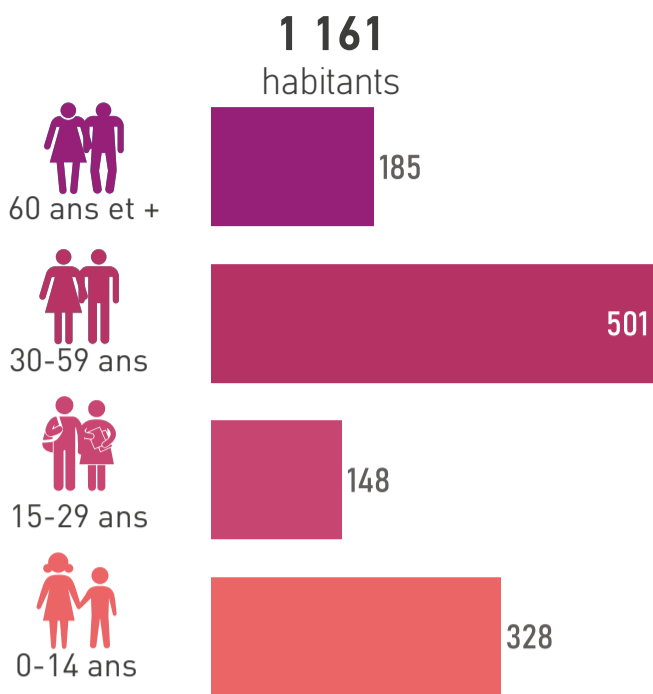

ÉVOLUTION NAISSANCES ET DÉCÈS // 2008-2024

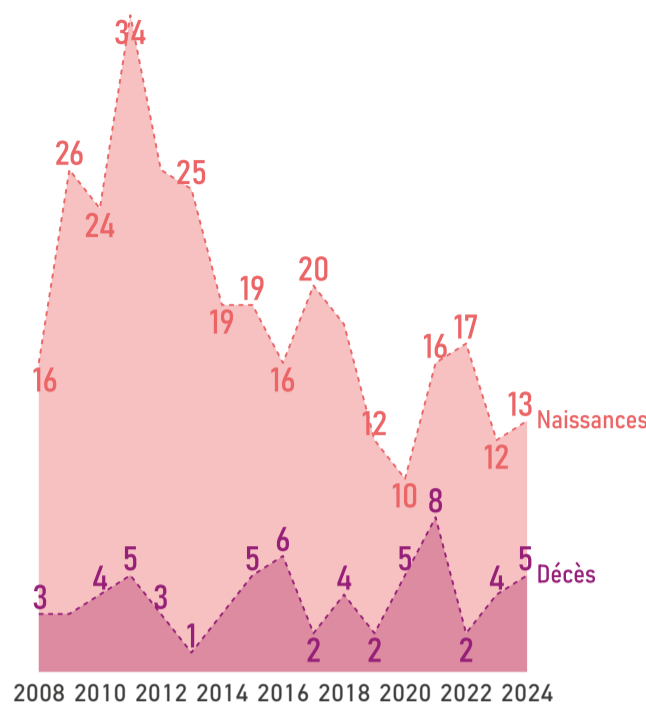

COMPOSITION DES MÉNAGES // 2022

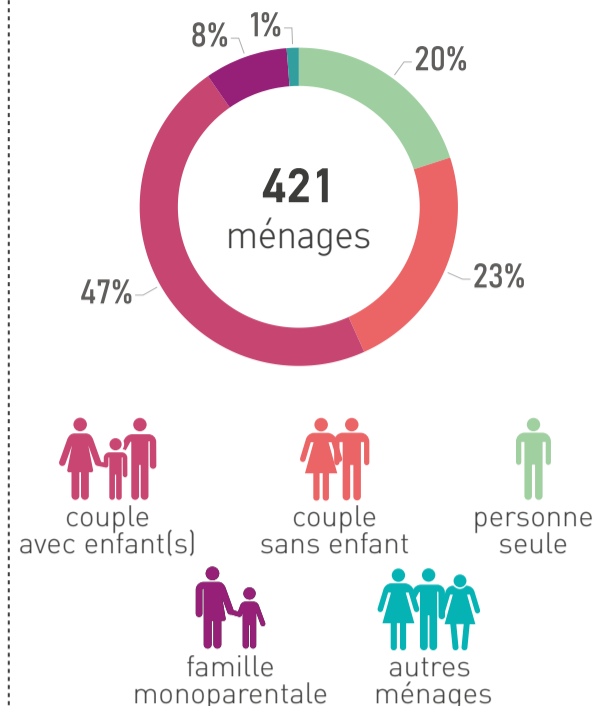

PROFIL ÉCONOMIQUE

EMPLOIS // 2022

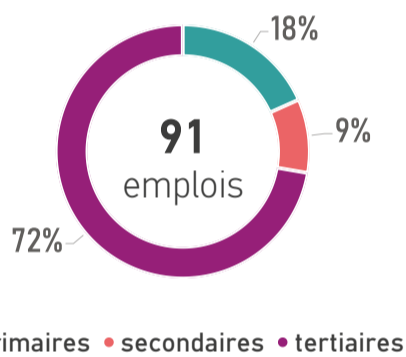

REVENU MÉDIAN MENSUEL // 2022

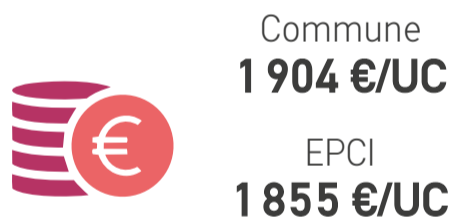

UC : unité de consommation

ACTIFS OCCUPÉS // 2022

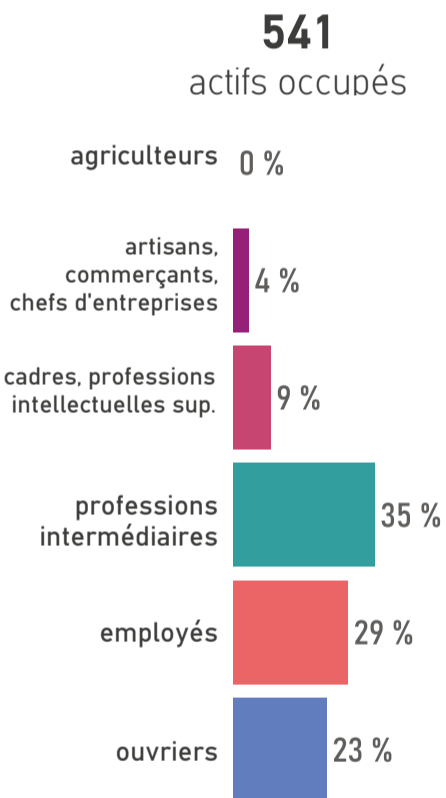

MOBILITÉ DES ACTIFS

TRANSPORT UTILISÉ POUR ALLER TRAVAILLER // 2022

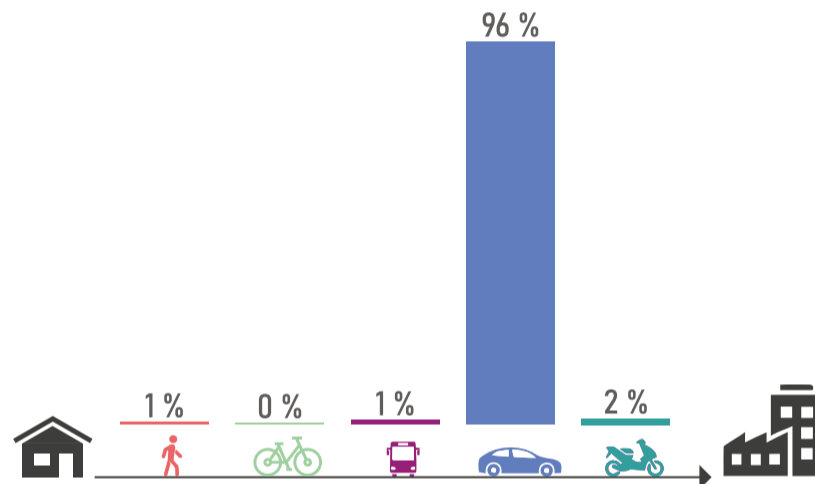

ACTIFS TRAVAILLANT AU LIEU DE RÉSIDENCE // 2022



HABITAT ET LOGEMENTS

LOGEMENTS PAR TYPE ET TAILLE // 2022

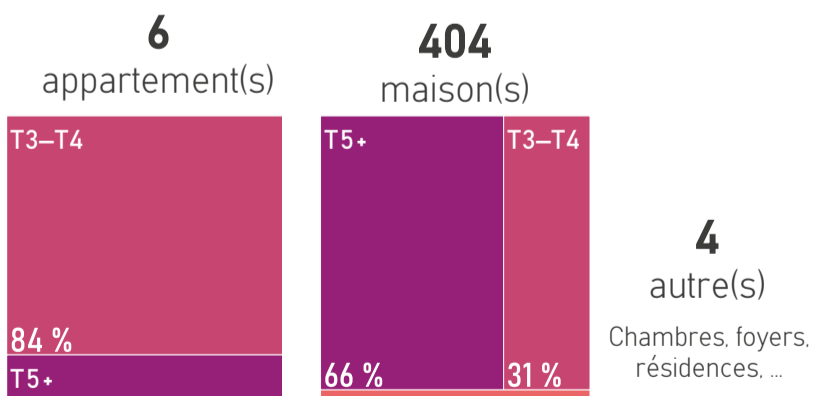

RÉSIDENCES PRINCIPALES ET LOCATIFS SOCIAUX // 2022



SOURCES D'ÉNERGIE

MODES DE CHAUFFAGE DES RÉSIDENCES PRINCIPALES // 2022

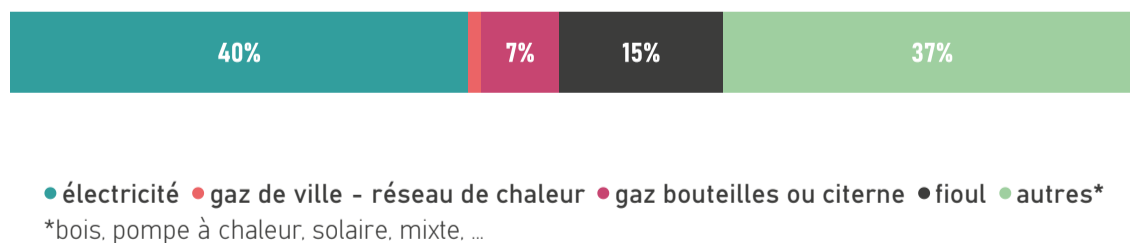

SOURCES

Population par âge : Insee, RP 2022 // Evolution naissances décès : Insee, Etat civil 2008 à 2024 // Composition des ménages : Insee, RP 2022 // Emplois : Insee, RP 2022, exploitation complémentaire // Revenu : Insee, filosofi, 2022 // Actifs occupés : Insee, RP 2022 // Transports des actifs : Insee, RP 2022 // Actifs au lieu de résidence : Insee, RP 2022 // Logements : Insee, RP 2022 // Résidences principales et logements sociaux : Insee, RP 2022 - Dreal Pays de la Loire, RPLS 2025 // Sources d'énergie : Insee, RP 2022

+ D'INFOS SUR VOTRE TERRITOIRE ÊTRE INFORMÉ DES ACTUALITÉS



Thorigné-d'Anjou



1 223 hab.
en 2023

0,0%/an
entre 2017 et 2023



1 679
hectares



36 611 hab.
en 2023

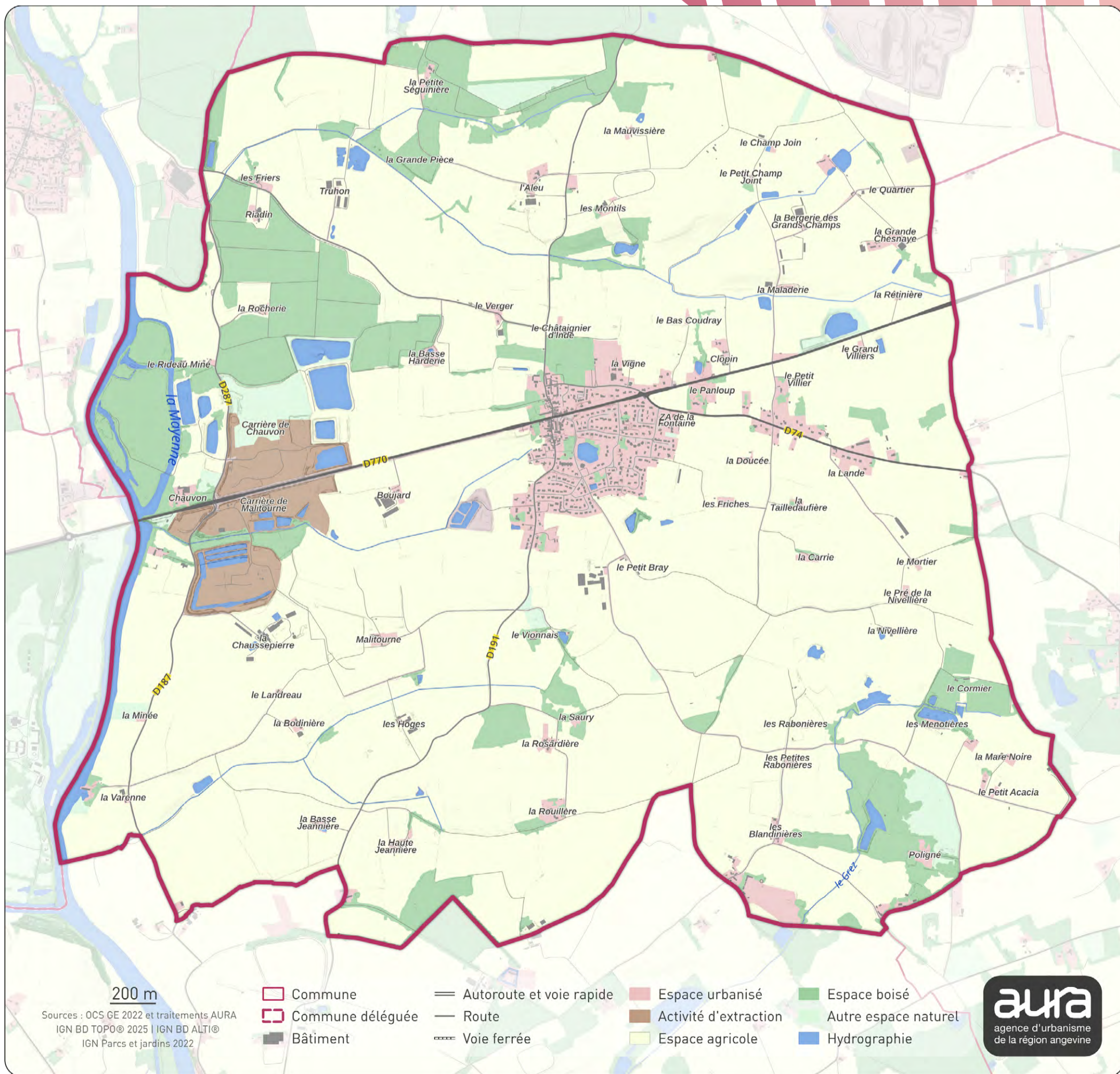

PROFIL DÉMOGRAPHIQUE

POPULATION PAR ÂGE // 2022

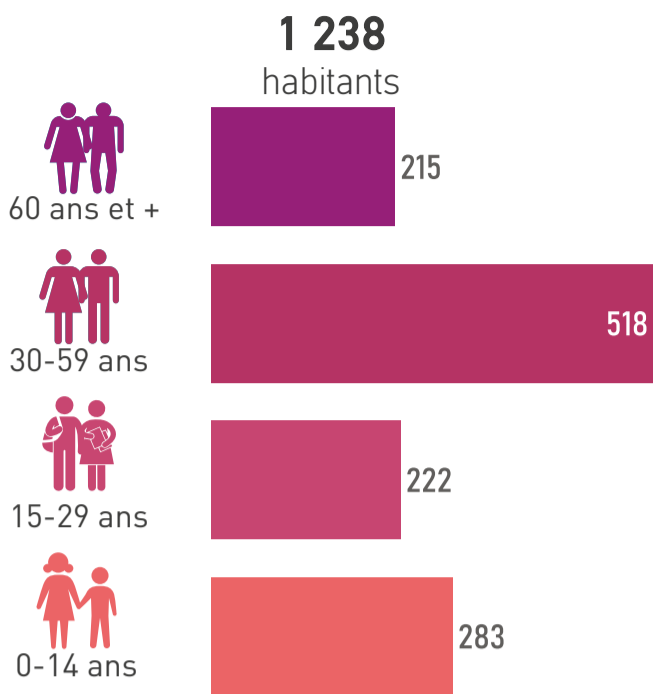

ÉVOLUTION NAISSANCES ET DÉCÈS // 2008-2024

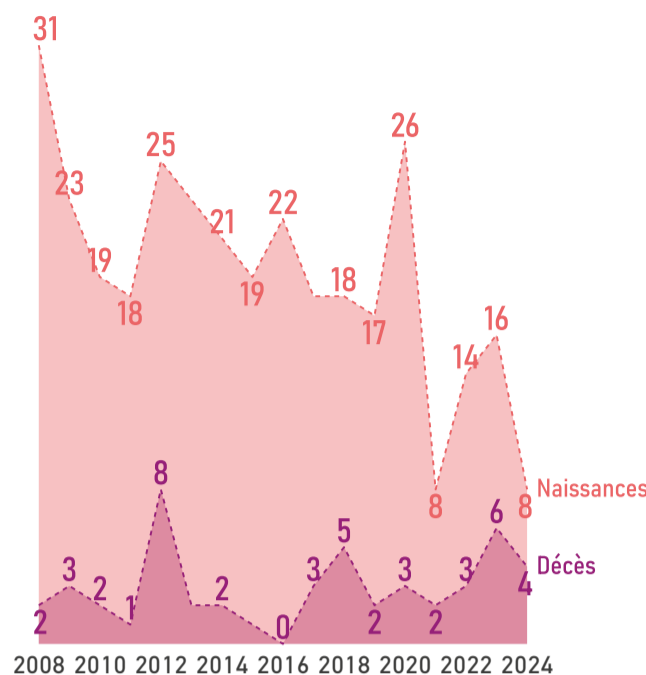

COMPOSITION DES MÉNAGES // 2022

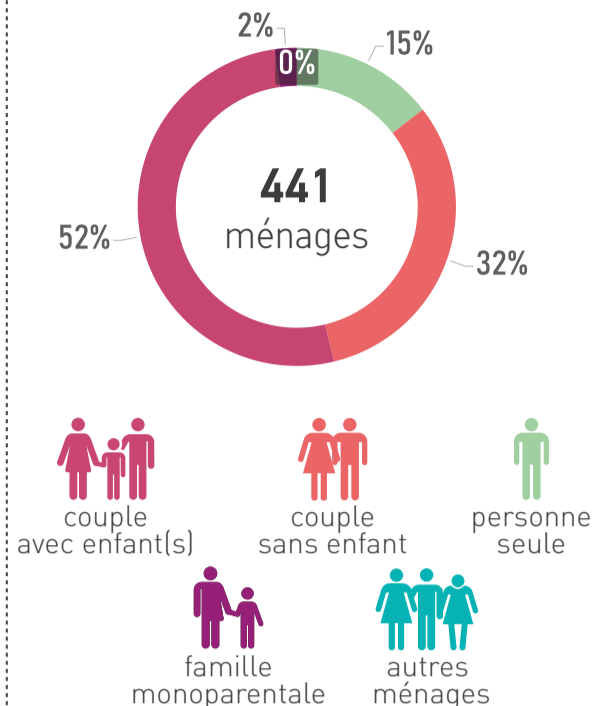

PROFIL ÉCONOMIQUE

EMPLOIS // 2022

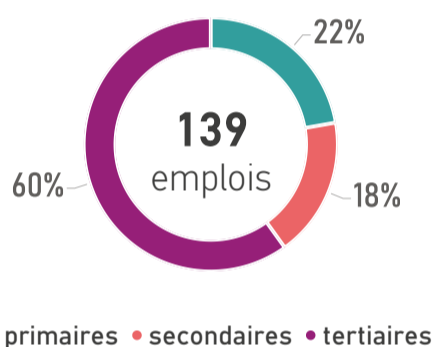

REVENU MÉDIAN MENSUEL // 2022

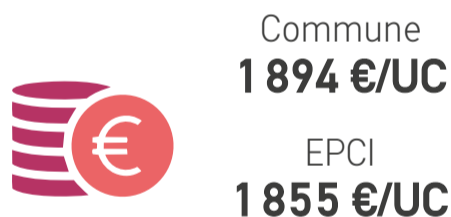

UC : unité de consommation

ACTIFS OCCUPÉS // 2022

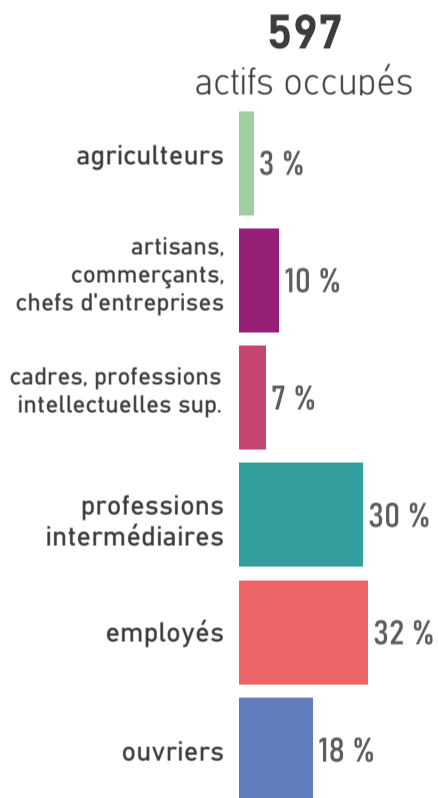

MOBILITÉ DES ACTIFS

TRANSPORT UTILISÉ POUR ALLER TRAVAILLER // 2022

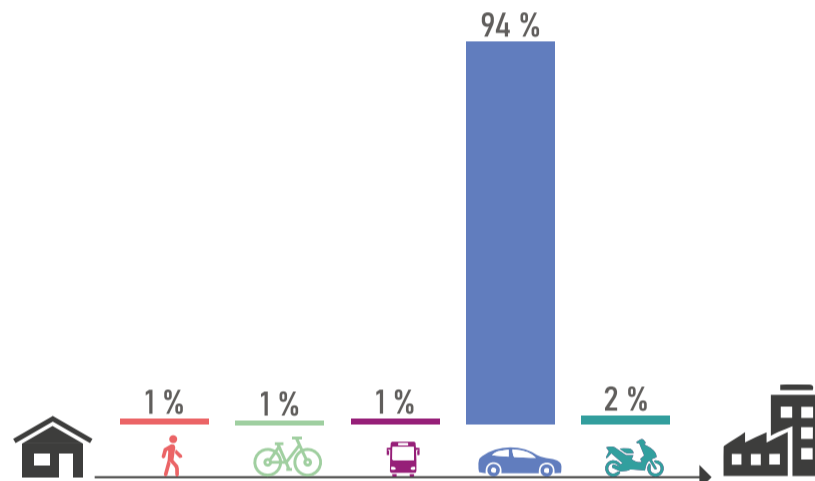

ACTIFS TRAVAILLANT AU LIEU DE RÉSIDENCE // 2022



HABITAT ET LOGEMENTS

LOGEMENTS PAR TYPE ET TAILLE // 2022

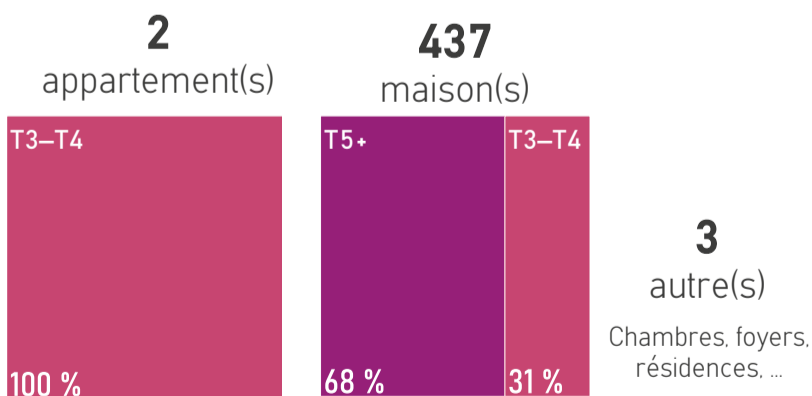

RÉSIDENCES PRINCIPALES ET LOCATIFS SOCIAUX // 2022



SOURCES D'ÉNERGIE

MODES DE CHAUFFAGE DES RÉSIDENCES PRINCIPALES // 2022

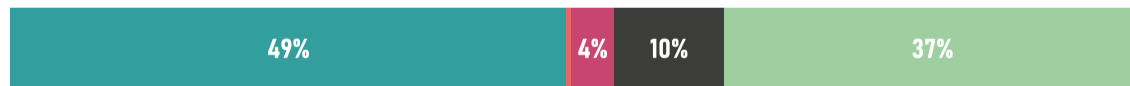

*bois, pompe à chaleur, solaire, mixte, ...

SOURCES

Population par âge : Insee, RP 2022 // Evolution naissances décès : Insee, Etat civil 2008 à 2024 // Composition des ménages : Insee, RP 2022 // Emplois : Insee, RP 2022, exploitation complémentaire // Revenu : Insee, filosofi, 2022 // Actifs occupés : Insee, RP 2022 // Transports des actifs : Insee, RP 2022 // Actifs au lieu de résidence : Insee, RP 2022 // Logements : Insee, RP 2022 // Résidences principales et logements sociaux : Insee, RP 2022 - Dreal Pays de la Loire, RPLS 2025 // Sources d'énergie : Insee, RP 2022

+ D'INFOS SUR VOTRE TERRITOIRE ÊTRE INFORMÉ DES ACTUALITÉS



aura



www.aurangvine.org



aura-angers49



aura49

Val d'Erdre- Auxence



4 981 hab.
en 2023

+0,3%/an
entre 2017 et 2023



13 130
hectares



36 611 hab.
en 2023

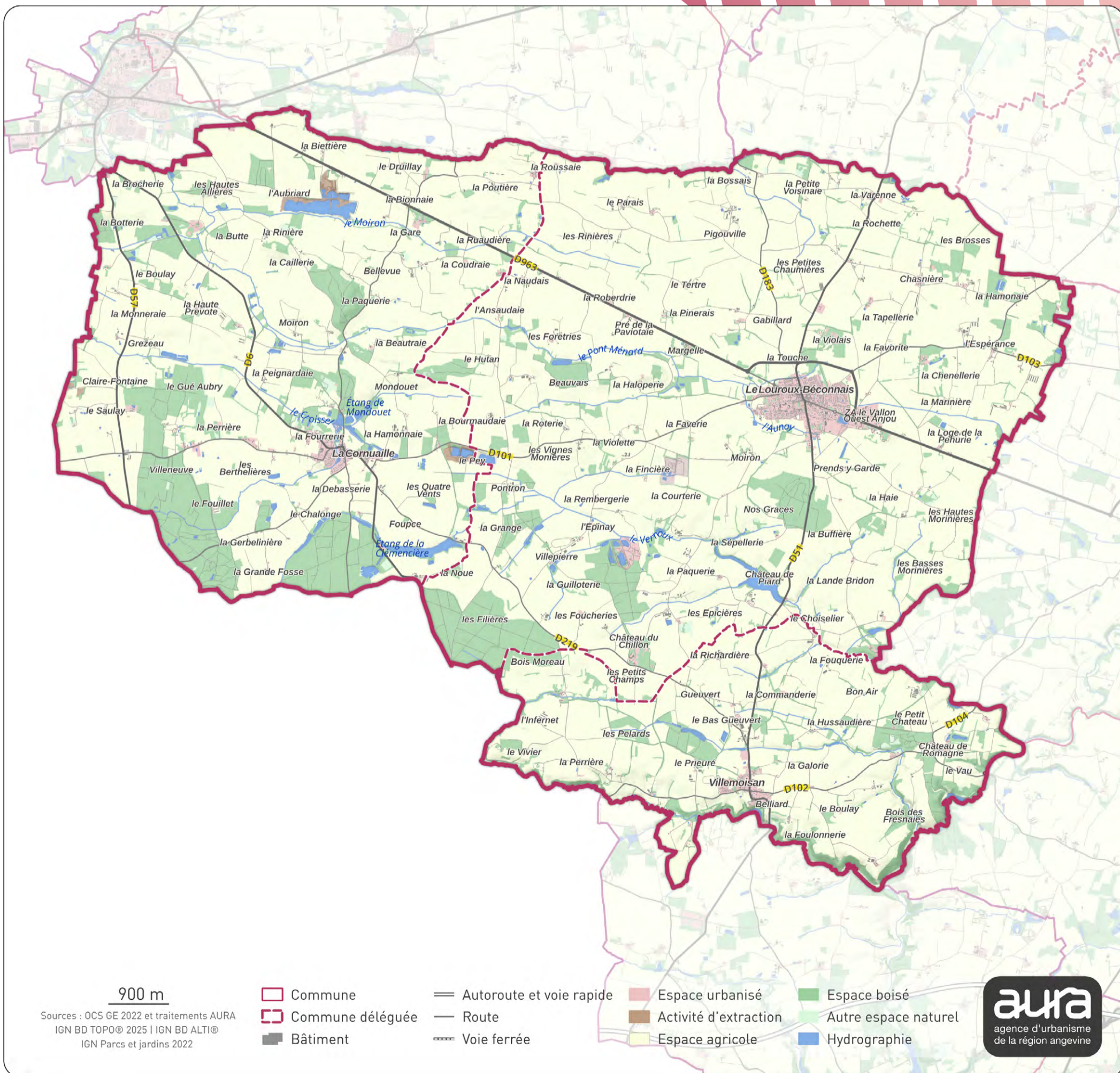

PROFIL DÉMOGRAPHIQUE

POPULATION PAR ÂGE // 2022

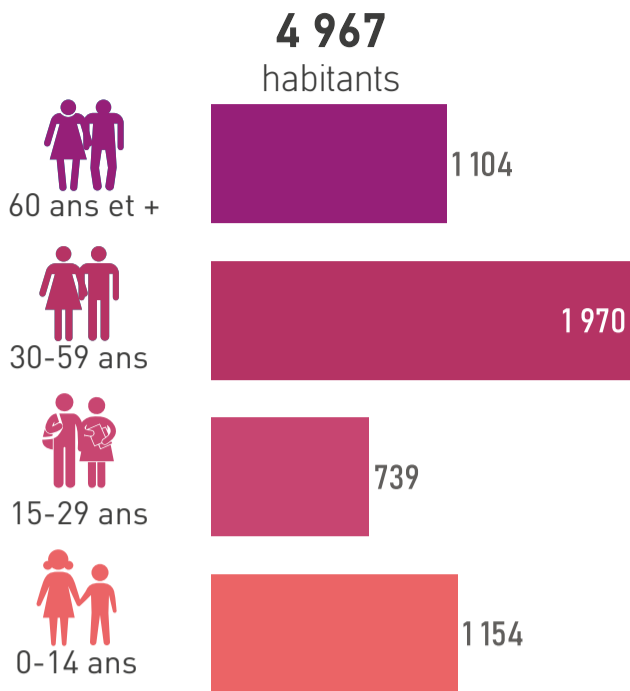

ÉVOLUTION NAISSANCES ET DÉCÈS // 2008-2024

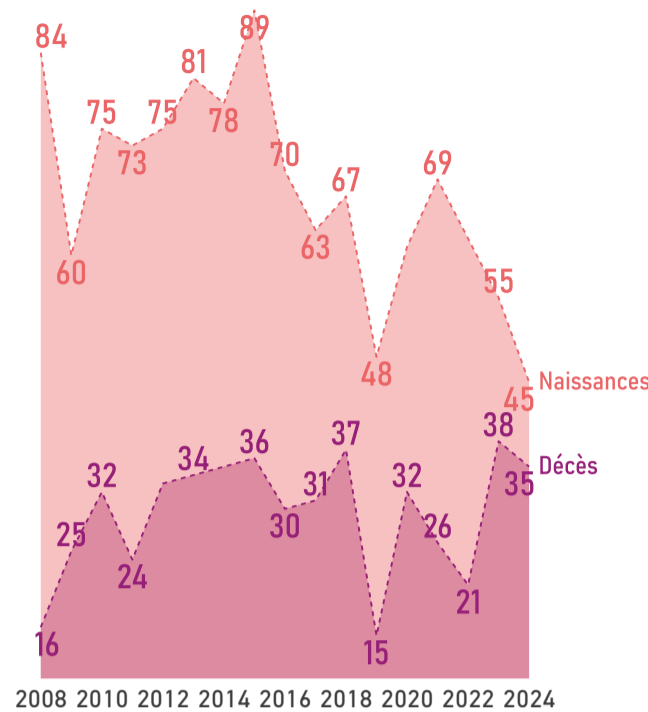

COMPOSITION DES MÉNAGES // 2022

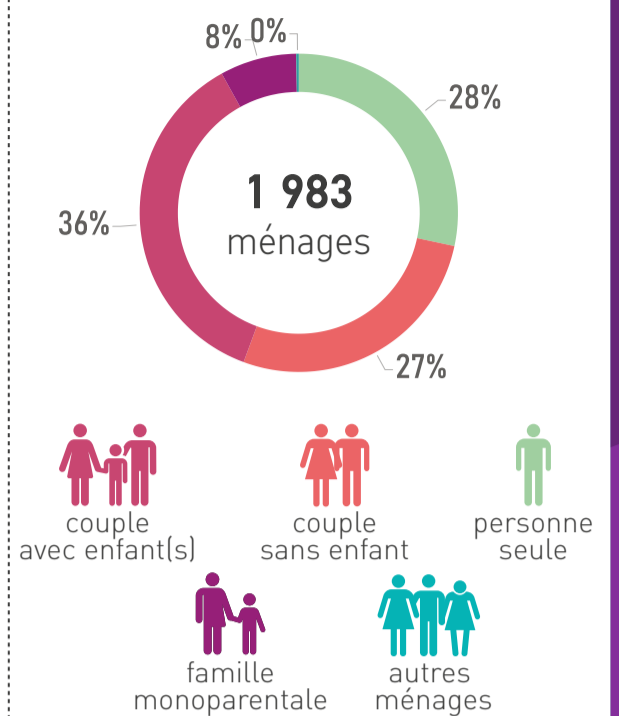

PROFIL ÉCONOMIQUE

EMPLOIS // 2022

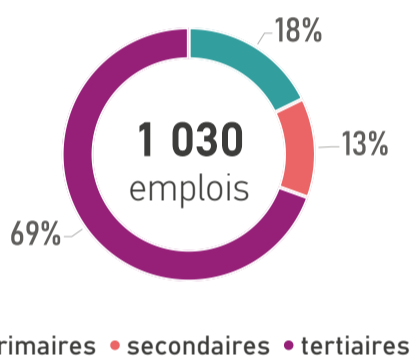

REVENU MÉDIAN MENSUEL // 2022

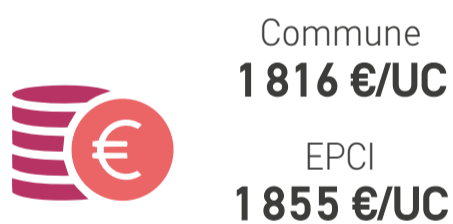

UC : unité de consommation

ACTIFS OCCUPÉS // 2022

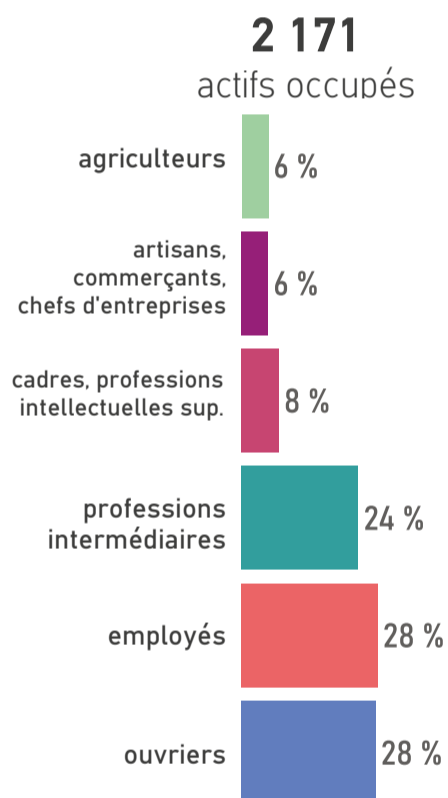

MOBILITÉ DES ACTIFS

TRANSPORT UTILISÉ POUR ALLER TRAVAILLER // 2022

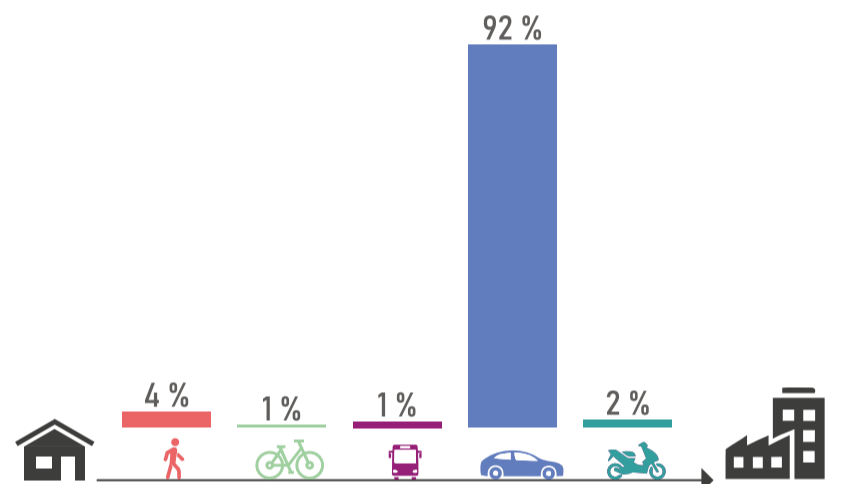

ACTIFS TRAVAILLANT AU LIEU DE RÉSIDENCE // 2022



HABITAT ET LOGEMENTS

LOGEMENTS PAR TYPE ET TAILLE // 2022

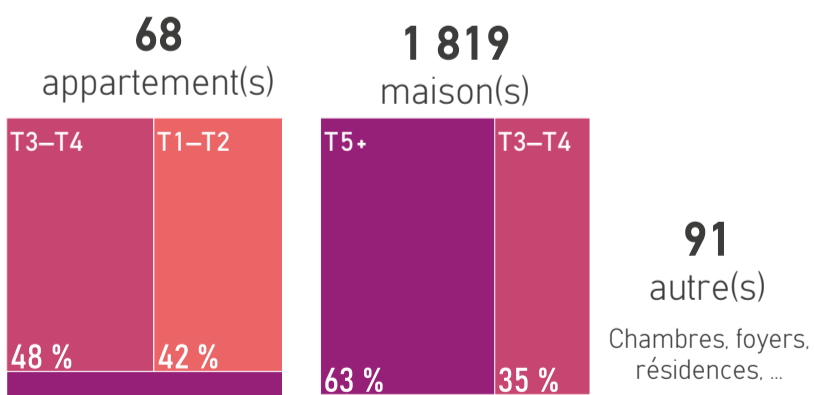

RÉSIDENCES PRINCIPALES ET LOCATIFS SOCIAUX // 2022



SOURCES D'ÉNERGIE

MODES DE CHAUFFAGE DES RÉSIDENCES PRINCIPALES // 2022

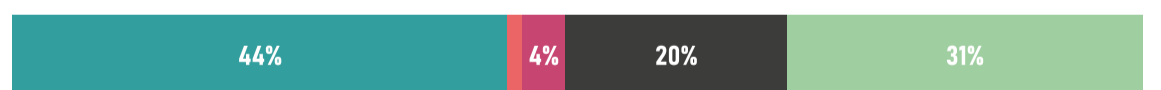

*bois, pompe à chaleur, solaire, mixte, ...

SOURCES

Population par âge : Insee, RP 2022 // Evolution naissances décès : Insee, Etat civil 2008 à 2024 // Composition des ménages : Insee, RP 2022 // Emplois : Insee, RP 2022, exploitation complémentaire // Revenu : Insee, filosofi, 2022 // Actifs occupés : Insee, RP 2022 // Transports des actifs : Insee, RP 2022 // Actifs au lieu de résidence : Insee, RP 2022 // Logements : Insee, RP 2022 // Résidences principales et logements sociaux : Insee, RP 2022 - Dreal Pays de la Loire, RPLS 2025 // Sources d'énergie : Insee, RP 2022

+ D'INFOS SUR VOTRE TERRITOIRE

ÊTRE INFORMÉ DES ACTUALITÉS



aura



www.aurangvine.org



aura-angers49



aura49